Ici et ailleurs... = Here, there and everywhere... = De aquí y acullá... = Aus aller Welt

Autor(en): **[s.n.]**

Objekttyp: **Article**

Zeitschrift: **Swiss textiles [English edition]**

Band (Jahr): **- (1964)**

Heft 2

PDF erstellt am: **04.06.2024**

Persistenter Link: https://doi.org/10.5169/seals-798182

Nutzungsbedingungen

Die ETH-Bibliothek ist Anbieterin der digitalisierten Zeitschriften. Sie besitzt keine Urheberrechte an den Inhalten der Zeitschriften. Die Rechte liegen in der Regel bei den Herausgebern.
Die auf der Plattform e-periodica veröffentlichten Dokumente stehen für nicht-kommerzielle Zwecke in Lehre und Forschung sowie für die private Nutzung frei zur Verfügung. Einzelne Dateien oder Ausdrucke aus diesem Angebot können zusammen mit diesen Nutzungsbedingungen und den korrekten Herkunftsbezeichnungen weitergegeben werden.
Das Veröffentlichen von Bildern in Print- und Online-Publikationen ist nur mit vorheriger Genehmigung der Rechteinhaber erlaubt. Die systematische Speicherung von Teilen des elektronischen Angebots auf anderen Servern bedarf ebenfalls des schriftlichen Einverständnisses der Rechteinhaber.

Haftungsausschluss

Alle Angaben erfolgen ohne Gewähr für Vollständigkeit oder Richtigkeit. Es wird keine Haftung übernommen für Schäden durch die Verwendung von Informationen aus diesem Online-Angebot oder durch das Fehlen von Informationen. Dies gilt auch für Inhalte Dritter, die über dieses Angebot zugänglich sind.

Ein Dienst der *ETH-Bibliothek*
ETH Zürich, Rämistrasse 101, 8092 Zürich, Schweiz, www.library.ethz.ch

http://www.e-periodica.ch

Ici et ailleurs...

Here, there and everywhere...

De acquí y acullá...

Aus aller Welt...

« ABC »,
ALEX BAUER & CO.,
SAINT-GALL
Batiste brodée
Embroidered batiste
Batista bordada
Bestickter Batist
Modèle Arbiter, Milan

« RECO », REICHENBACH & CO.,
SAINT-GALL
Voile « Recoluxe »
Modèle Vilsport, Juan-les-Pins
Photo André Laurette, Nice

« RECO », REICHENBACH & CO.,
SAINT-GALL
Voile « Recoluxe »
Modèle Alphée, Alassio
Photo Ais, Milan

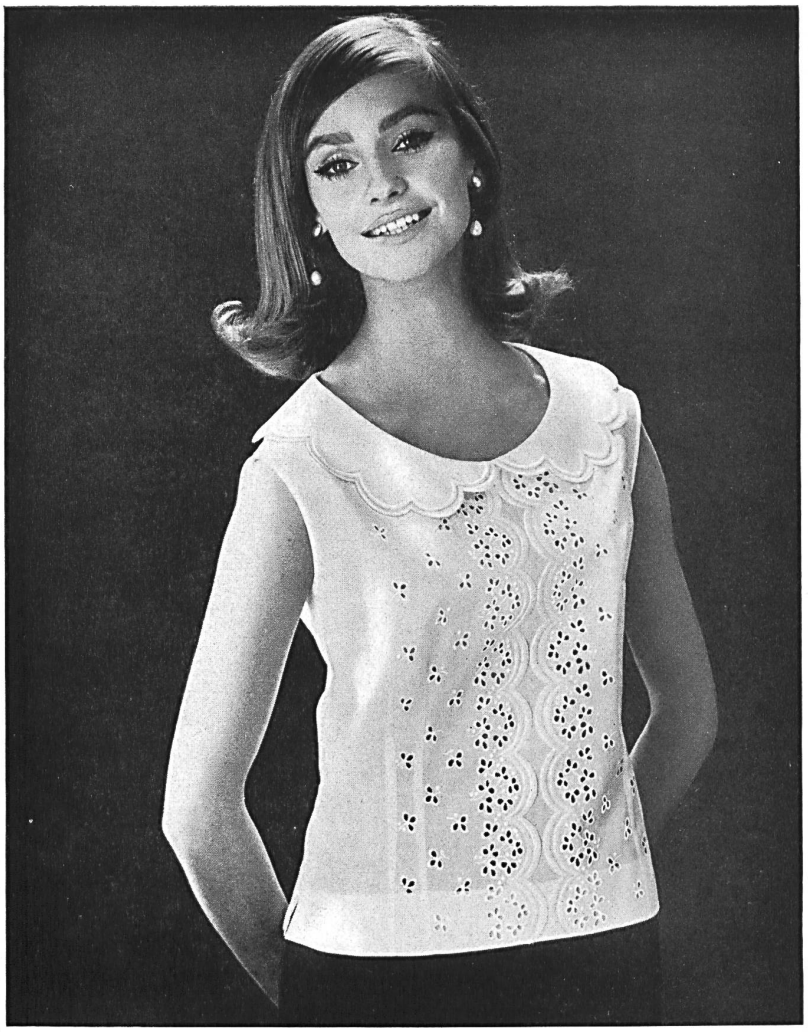

FORSTER WILLI & CO., SAINT-GALL
Devant de blouse
Blusenfront
Modèle Wollenschläger & Co. GmbH., Baden-Baden
Photo W. Lautenbacher, Stuttgart

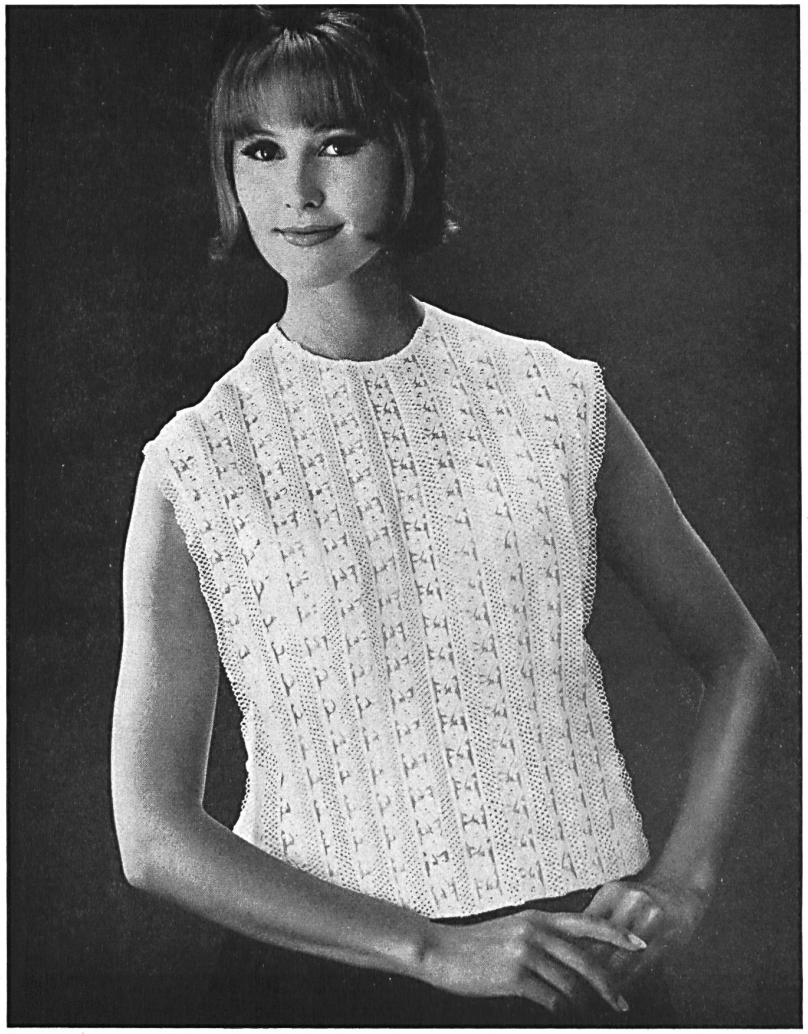

FORSTER WILLI & CO., SAINT-GALL
Galon de guipure
Guipuregallon
Modèle Wollenschläger & Co. GmbH., Baden-Baden
Photo W. Lautenbacher, Stuttgart

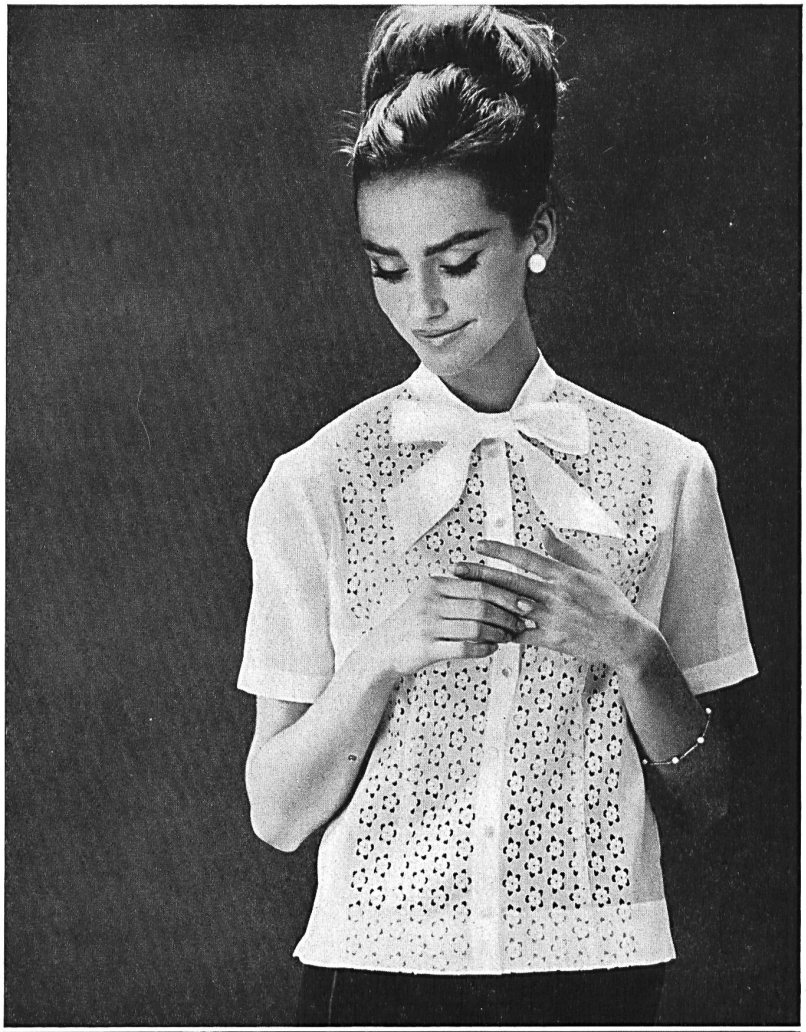

A. NAEF & CIE S. A., FLAWIL
Devants de blouse brodés sur batiste Minicare
Blusenfront auf Batist Minicare
Modèle Wollenschläger & Co. GmbH., Baden-Baden
Photo W.-E. Lautenbacher

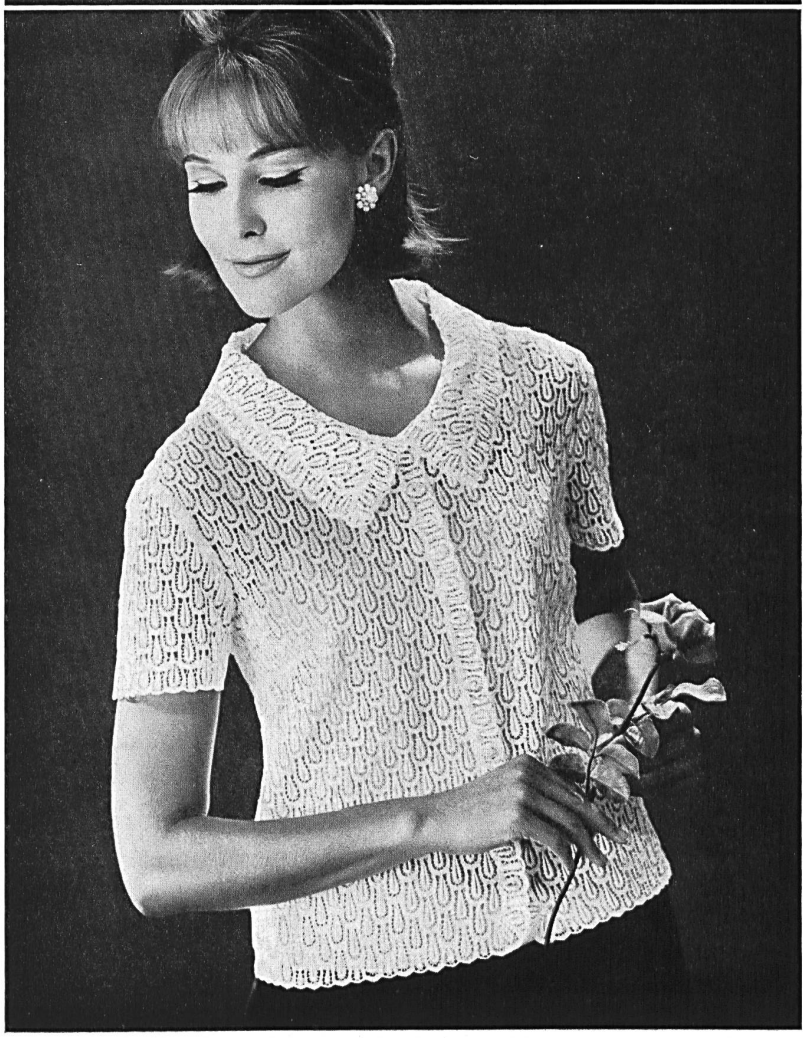

FORSTER WILLI & CO., SAINT-GALL
Laize de guipure
Guipure Allover
Modèle Wollenschläger & Co. GmbH., Baden-Baden
Photo W. Lautenbacher, Stuttgart

FORSTER WILLI & CO., SAINT-GALL
Organdi de soie brodé
Embroidered silk organdie
Organdi de seda bordado
Besticktes reinseidenes Organdy
Modèle Margeaux Hayes, Melbourne

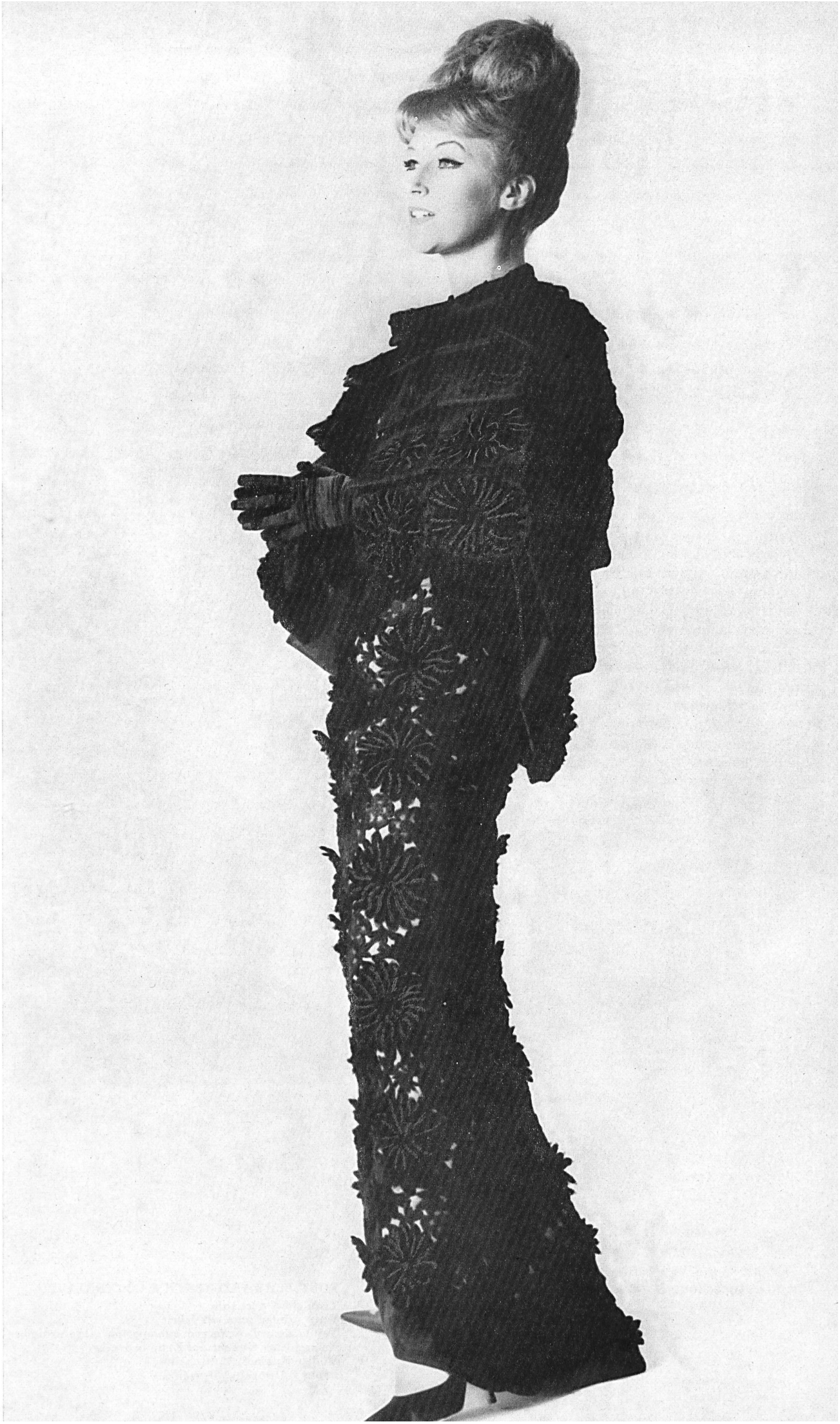

A. NAEF & CIE
S. A., FLAWIL
Broderie chenille
sur organdi de soie
avec applications
Chenille embroidery
on silk organdie
with appliquéd
motifs
Modèle Charlotte
Fifth Avenue Gowns,
Melbourne
Photo
Helmut Newton

ROBT. SCHWARZENBACH & CO., THALWIL
Tissu chiné pure soie
Warp printed pure silk fabric
Tejido de seda pura con estampación sobre urdimbre
Reinseidenes Gewebe auf Kette bedruckt
Modèle Robin S. A., Bruxelles
Photo J. Dworkine, Bruxelles