La mode au masculin

Autor(en): **[s.n.]**

Objekttyp: **Article**

Zeitschrift: **Élégance suisse**

Band (Jahr): **- (1968)**

Heft 2

PDF erstellt am: **27.05.2024**

Persistenter Link: https://doi.org/10.5169/seals-794951

Nutzungsbedingungen

Die ETH-Bibliothek ist Anbieterin der digitalisierten Zeitschriften. Sie besitzt keine Urheberrechte an den Inhalten der Zeitschriften. Die Rechte liegen in der Regel bei den Herausgebern.
Die auf der Plattform e-periodica veröffentlichten Dokumente stehen für nicht-kommerzielle Zwecke in Lehre und Forschung sowie für die private Nutzung frei zur Verfügung. Einzelne Dateien oder Ausdrucke aus diesem Angebot können zusammen mit diesen Nutzungsbedingungen und den korrekten Herkunftsbezeichnungen weitergegeben werden.
Das Veröffentlichen von Bildern in Print- und Online-Publikationen ist nur mit vorheriger Genehmigung der Rechteinhaber erlaubt. Die systematische Speicherung von Teilen des elektronischen Angebots auf anderen Servern bedarf ebenfalls des schriftlichen Einverständnisses der Rechteinhaber.

Haftungsausschluss

Alle Angaben erfolgen ohne Gewähr für Vollständigkeit oder Richtigkeit. Es wird keine Haftung übernommen für Schäden durch die Verwendung von Informationen aus diesem Online-Angebot oder durch das Fehlen von Informationen. Dies gilt auch für Inhalte Dritter, die über dieses Angebot zugänglich sind.

Ein Dienst der *ETH-Bibliothek*
ETH Zürich, Rämistrasse 101, 8092 Zürich, Schweiz, www.library.ethz.ch

http://www.e-periodica.ch

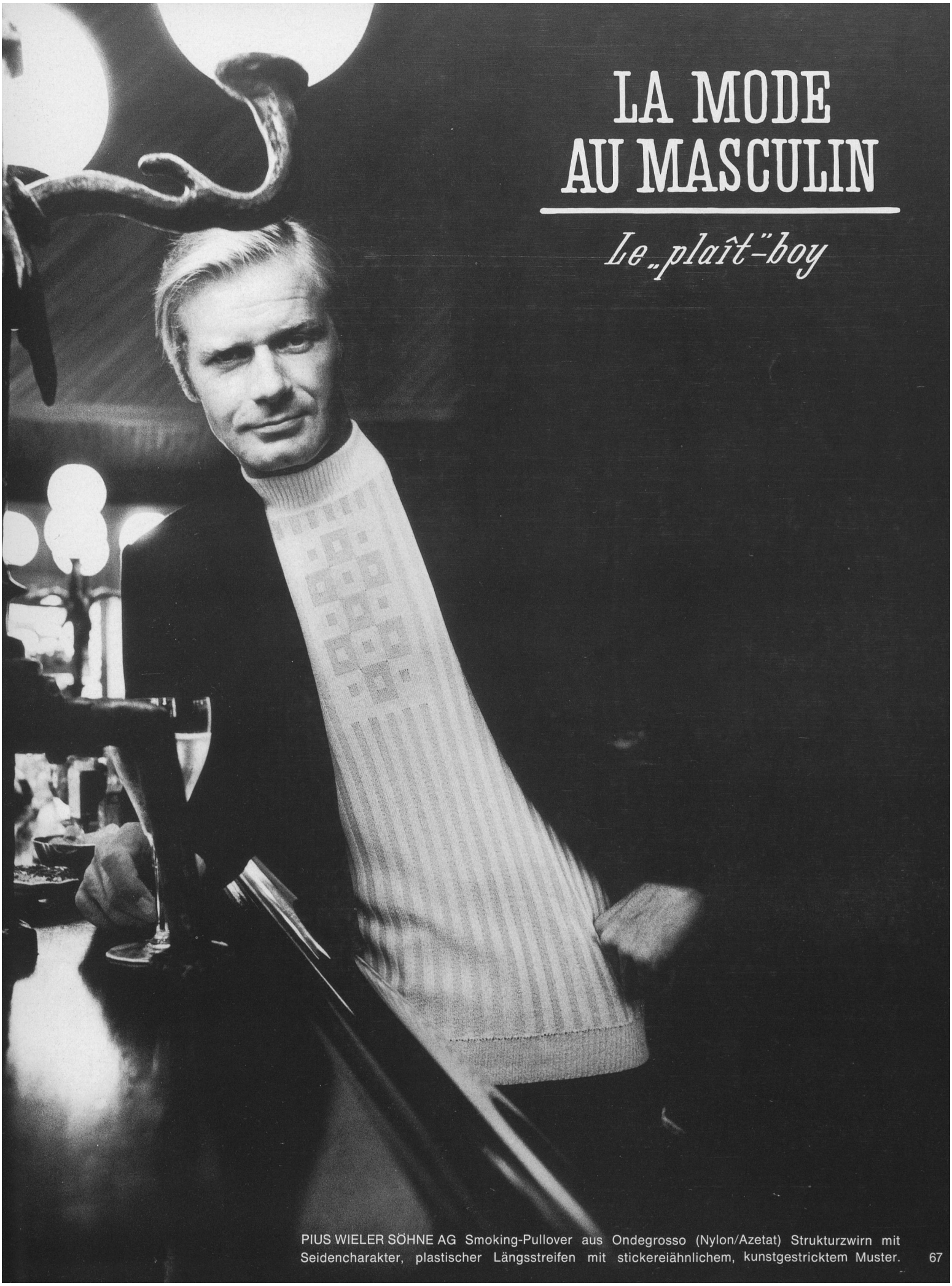

LA MODE AU MASCULIN

Le „plaît"-boy

PIUS WIELER SÖHNE AG Smoking-Pullover aus Ondegrosso (Nylon/Azetat) Strukturzwirn mit Seidencharakter, plastischer Längsstreifen mit stickereiähnlichem, kunstgestricktem Muster.

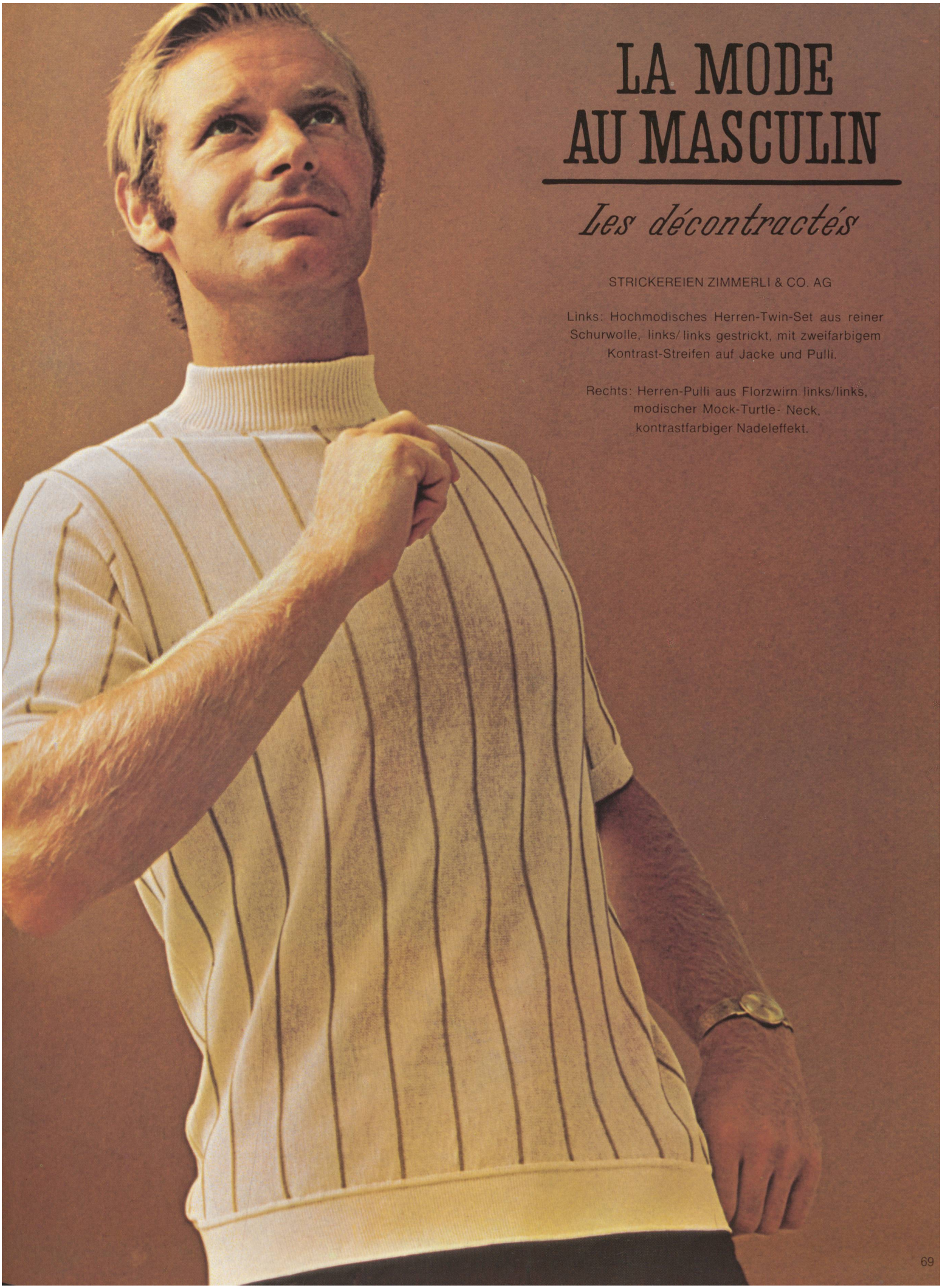

LA MODE AU MASCULIN

Les décontractés

STRICKEREIEN ZIMMERLI & CO. AG

Links: Hochmodisches Herren-Twin-Set aus reiner Schurwolle, links/links gestrickt, mit zweifarbigem Kontrast-Streifen auf Jacke und Pulli.

Rechts: Herren-Pulli aus Florzwirn links/links, modischer Mock-Turtle- Neck, kontrastfarbiger Nadeleffekt.

RITEX AG
Zweireihiger Anzug mit schräggestellten Pattentaschen,
modisch hochgestellter
Knopffront und langgezogener Silhouette.

RITEX AG Eleganter Cover-Coat mit schräggestellten Pattentaschen. Ein Modell, das sich insbesondere zur Verarbeitung von leichten Mantelstoffen eignet.

LA MODE AU MASCULIN

L'élégant

LA MODE AU MASCULIN

Le sportif

LAHCO AG
Herren-Strandensemble, bestehend aus Short-Slip und eleganter Bluse mit Rückenfalte; feines Nadelstreifen-Dessin.
(Modell Lahco of Switzerland; für Deutschland Modell Golden River of Switzerland.)

74 Oben: PIUS WIELER SÖHNE AG Modischer Damenbadeanzug braun/weiss, aus kontrastierendem Material mit ebenso kontrastreicher Struktur.

Unten: LAHCO AG Eleganter Damenbadeanzug aus Helanca® /Antron® -Bouclé, schwarz/ weiss bedruckt, mit neuartiger Linienführung zum Hals. 75

SOCKSESS STORY

Time was when we mainly concentrated on smaller knitted socks and stockings.
For women, men and children.
Nowadays, we move with the fashion scene.
Creating delightful patterns from ankles to waists. It may not end there.
We could easily let our socksess go to your heads.

J. RIME S.A. Helanca® tights, available in all fashionable colours.

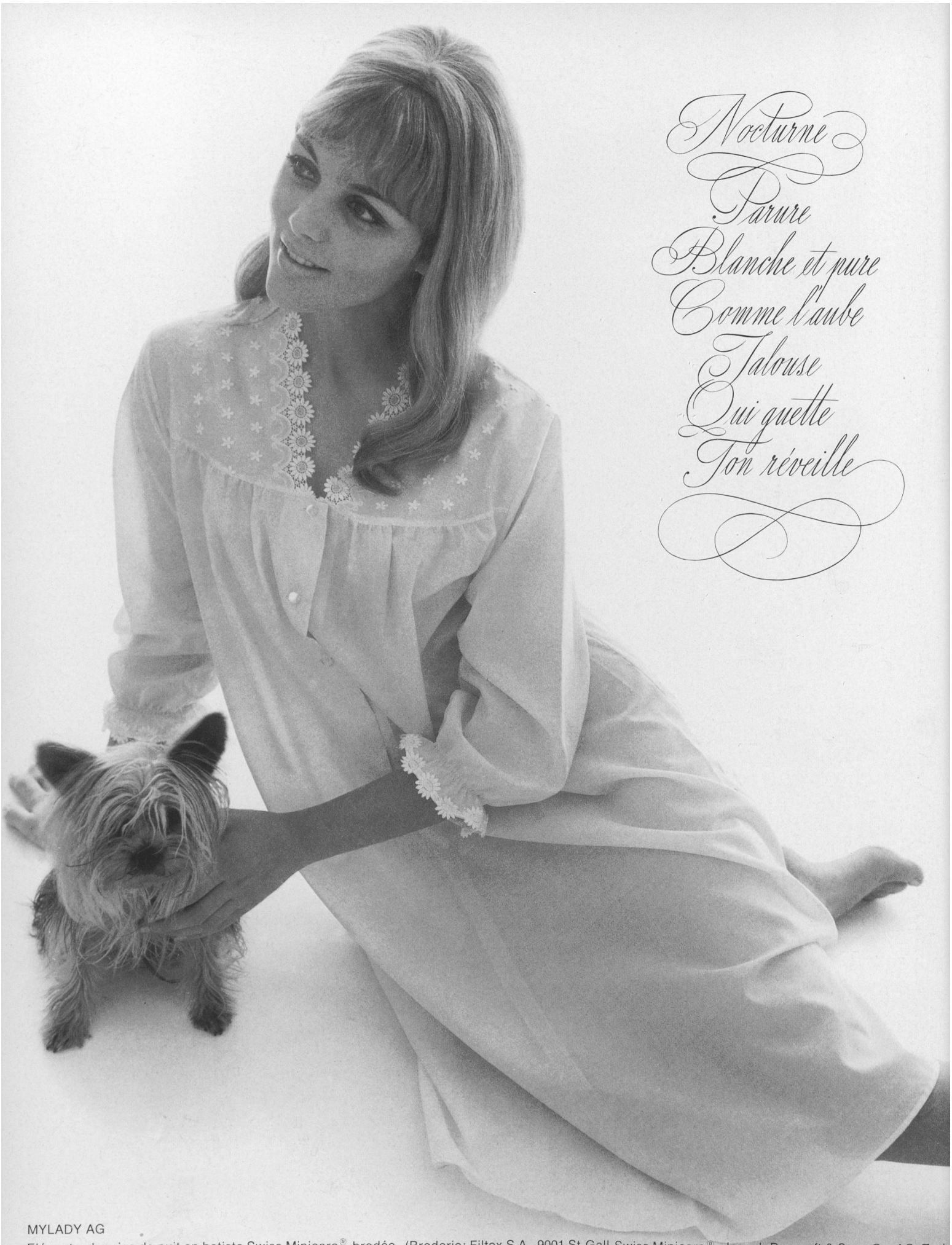

MYLADY AG

Elégante chemise de nuit en batiste Swiss Minicare® brodée. (Broderie: Filtex S.A., 9001 St-Gall;Swiss Minicare®: Joseph Bancroft & Sons Co. AG, Zuric

Legenden
und Informationen

Légendes
et informations

Captions
and informations