Objekttyp: **TableOfContent**

Zeitschrift: **Textiles suisses - Intérieur**

Band (Jahr): **- (1980)**

Heft 2

PDF erstellt am: **05.06.2024**

**Nutzungsbedingungen**

Die ETH-Bibliothek ist Anbieterin der digitalisierten Zeitschriften. Sie besitzt keine Urheberrechte an den Inhalten der Zeitschriften. Die Rechte liegen in der Regel bei den Herausgebern.
Die auf der Plattform e-periodica veröffentlichten Dokumente stehen für nicht-kommerzielle Zwecke in Lehre und Forschung sowie für die private Nutzung frei zur Verfügung. Einzelne Dateien oder Ausdrucke aus diesem Angebot können zusammen mit diesen Nutzungsbedingungen und den korrekten Herkunftsbezeichnungen weitergegeben werden.
Das Veröffentlichen von Bildern in Print- und Online-Publikationen ist nur mit vorheriger Genehmigung der Rechteinhaber erlaubt. Die systematische Speicherung von Teilen des elektronischen Angebots auf anderen Servern bedarf ebenfalls des schriftlichen Einverständnisses der Rechteinhaber.

**Haftungsausschluss**

Alle Angaben erfolgen ohne Gewähr für Vollständigkeit oder Richtigkeit. Es wird keine Haftung übernommen für Schäden durch die Verwendung von Informationen aus diesem Online-Angebot oder durch das Fehlen von Informationen. Dies gilt auch für Inhalte Dritter, die über dieses Angebot zugänglich sind.

Ein Dienst der *ETH-Bibliothek*
ETH Zürich, Rämistrasse 101, 8092 Zürich, Schweiz, www.library.ethz.ch

**http://www.e-periodica.ch**

textiles | suisses

# intérieur

Edition spéciale de «Textiles Suisses»

Rédacteur en chef: Peter Pfister
Rédactrices: Ruth Hüssy, Charlotte Hüssy
Publicité: Willy Boser, Carlo Manferdini
Secrétaires de rédaction: Monique Gallmann, Christine Beyeler, Jacqueline Fehle
Graphisme: Atelier André Resplendino

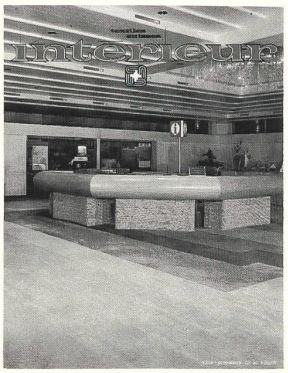

TISCA, Tischhauser + Co. AG, Bühler

Tapis Wilton, exécution spéciale pour le hall d'entrée de la Caisse d'épargne d'Ettlingen • Wilton-Teppich, Spezialanfertigung für die Empfangshalle der Bezirkssparkasse Ettlingen • Wilton carpet, specially made for the reception hall of the Ettlingen District Savings Bank • Tappeto Wilton, confezione speciale per la sala sportelli della Cassa di risparmio distrettuale di Ettlingen.

PHOTOS:
Edmond Droz, Lausanne
Georg Stärk, Horgen
Urs Welter, Uzwil
(à l'exception des pages 38–45, 82–109, 117, 122–123, 126–127, 131, 133, 136, 141)

37 Marktkonforme Spezialitäten aktivieren den Absatz
38 Die Nouveautés in der Zumsteg-Kollektion
46 Farbe im Heim
48 Ein Deko-Programm für den wählerischen Geschmack
50 Harmonie der Innendekoration
52 Feinere Gewebe als Trendsetter für das aktuelle Fensterkleid
68 Neue Eleganz fürs Fensterkleid
70 Voilages Suisses: Nouveauté et aspect naturel
76 Das bunte Feld der Posamenten
78 A turn to refined textures and subtle colours
82 High-Tech, der neue Wohntrend
85 Hand-tufted carpets create a very particular atmosphere
89 50 Jahre Waron-Teppiche
92 Auch ausgefallenste Kundenwünsche sind kein Problem
94 Handwebteppiche für individuelle Behaglichkeit
96 Getuftete Neuheiten, die strapaziert werden dürfen
98 Höchster Gehkomfort auf RAG-Schurwollteppichen
100 Altorientalische Motive auf exklusiven Webteppichen
104 rolana-Atlanta: die Top-Teppichqualität mit wollenem Charakter
106 Die neue Grobfaser für Teppiche heisst Dorix®
108 Individuelle Deckengestaltung
110 La vague romantique s'étale
114 Dezentfarbige Bettwäsche-Stickereien auf Reinleinen
116 Individualität der Bettwäschemode
117 Weitsichtiges Planen sichert die Zukunft
120 Eigenständiges Design auf hochwertigen Qualitäten
122 Bettwäsche modisch neu interpretiert
124 Blumenmotive zum Träumen
126 Varietät in der Dessinierung
128 «Sweety», der farbenfrohe Hit für Bett- und Tischwäsche
130 Vermehrte Nachfrage nach gepflegter Tisch- und Haushaltwäsche
132 Die S + B Linie wird weiter ausgebaut
134 Buntgewebe für fröhliche Küchen-Atmosphäre
135 Edle Wäsche für die neue Tischkultur
136 Schweizer Frottierwäsche für den optimalen Badekomfort
142 Übersetzungen/Traductions/Translations/Traduzioni
146 Notizen

**Office Suisse d'Expansion Commerciale**
**Schweiz. Zentrale für Handelsförderung**

Av. de l'Avant-Poste 4
CH-1001 Lausanne

✆ 021/23 18 24 Rédaction, publicité
✆ 021/20 32 31 Abonnements

Photolithos par Prolith AG, Köniz/BE

Imprimé par Impression couleurs Weber SA
Bienne
© OSEC – Nº 22 – 20 août 1980

**Textiles Suisses**

Revue à diffusion internationale, paraissant six fois par an sous les titres suivants:
Textiles Suisses: 4 numéros
Textiles Suisses-Intérieur: 2 numéros

**Abonnements annuels:**
Textiles Suisses (4 numéros): Suisse SFr. 48.–; Etranger SFr. 56.–
Textiles Suisses-Intérieur (2 numéros): Suisse SFr. 24.–; Etranger SFr. 28.–

**Numéros séparés:**
Textiles Suisses: Suisse SFr. 14.–; Etranger SFr. 14.–
Textiles Suisses-Intérieur: Suisse SFr. 16.–; Etranger SFr. 16.–

SWISS FABRIC

SWISS FABRIC – die Garantie für erstklassige Schweizer Qualitätstextilien. Über 160 Unternehmen der Schweizerischen Textilindustrie verwenden dieses Signet. Bitte verlangen Sie das «Directory» beim Lizenzgeber:

SWISS FABRIC – la garantie des textiles suisses de première qualité. Plus de 160 fabricants de l'industrie suisse du textile utilisent ce label. Veuillez demander le «Directory» chez le détenteur de licence:

SWISS FABRIC – the guarantee for top quality Swiss textiles. More than 160 Swiss textile manufacturers use this label. For a copy of the «Directory», please apply to the licensor:

Verein Schweizerischer Textilindustrieller
Association des Industriels Suisses du Textile
Association of Swiss Textile Manufacturers

P. O. Box 680 • CH-8027 Zürich
Tel. 01/202 57 57 • Tx 55 262