Hoher Gebrauchsnutzen

Autor(en): **[s.n.]**

Objekttyp: **Article**

Zeitschrift: **Textiles suisses - Intérieur**

Band (Jahr): **- (1987)**

Heft 1

PDF erstellt am: **26.05.2024**

Persistenter Link: https://doi.org/10.5169/seals-794505

Nutzungsbedingungen

Die ETH-Bibliothek ist Anbieterin der digitalisierten Zeitschriften. Sie besitzt keine Urheberrechte an den Inhalten der Zeitschriften. Die Rechte liegen in der Regel bei den Herausgebern.
Die auf der Plattform e-periodica veröffentlichten Dokumente stehen für nicht-kommerzielle Zwecke in Lehre und Forschung sowie für die private Nutzung frei zur Verfügung. Einzelne Dateien oder Ausdrucke aus diesem Angebot können zusammen mit diesen Nutzungsbedingungen und den korrekten Herkunftsbezeichnungen weitergegeben werden.
Das Veröffentlichen von Bildern in Print- und Online-Publikationen ist nur mit vorheriger Genehmigung der Rechteinhaber erlaubt. Die systematische Speicherung von Teilen des elektronischen Angebots auf anderen Servern bedarf ebenfalls des schriftlichen Einverständnisses der Rechteinhaber.

Haftungsausschluss

Alle Angaben erfolgen ohne Gewähr für Vollständigkeit oder Richtigkeit. Es wird keine Haftung übernommen für Schäden durch die Verwendung von Informationen aus diesem Online-Angebot oder durch das Fehlen von Informationen. Dies gilt auch für Inhalte Dritter, die über dieses Angebot zugänglich sind.

Ein Dienst der *ETH-Bibliothek*
ETH Zürich, Rämistrasse 101, 8092 Zürich, Schweiz, www.library.ethz.ch

http://www.e-periodica.ch

HOHER GEBRAUCHSNUTZEN

OBJEKT-TEPPICH MIT WOHNLICH ANMUTENDEM TOUCHER

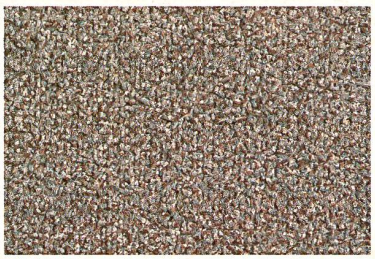
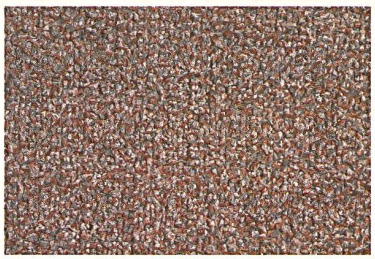

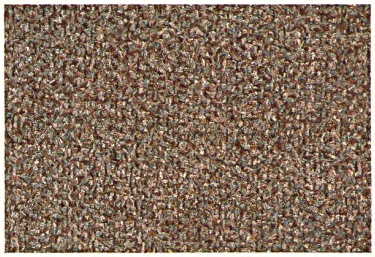
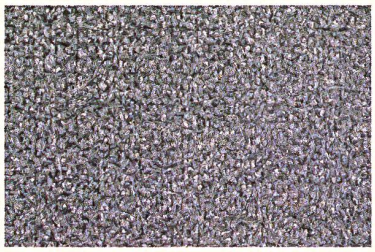

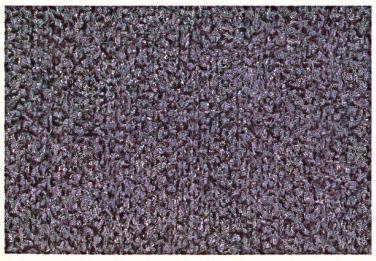

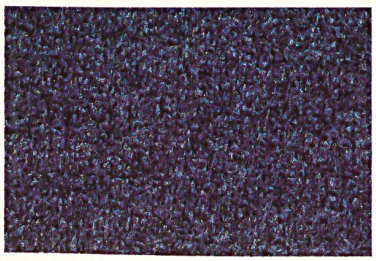

«centostar» – der «gewobene» Tufted-Teppich der Stamflor AG, Eglisau, nimmt einen entscheidenden Platz im Angebot dieses traditionsreichen Teppichherstellers ein. Hoher Polyamid-Polmaterial-Einsatz in Form eines gesponnenen, fixierten Garnes macht STAMFLOR-centostar zu einer extrem strapazierfähigen Objekt-Qualität, die sich gleichzeitig durch ein wohnlich anmutendes textiles Toucher auszeichnet.

Der Einsatz erfolgt dort, wo es sehr hohe Anforderungen zu erfüllen gilt, sei es in Standard-Ausführung, als schwer brennbare VKF-V.3-Variante, als ableitfähige Version oder als Doppelboden-Platten.

An der Heimtextil-Messe wird eine neue stückgefärbte Ausführung in 11 Lagerfarben vorgestellt, um damit den gesteigerten Ansprüchen der Gestalter und Planer in farblicher Hinsicht entgegenzukommen. Sonderfarben sind bereits ab ca. 600 m² möglich. Die Optik zeigt einen Mille-Point-Effekt. «centostar» trägt auch die Spezifikation «schwer brennbar» und «ableitfähig». Das Basisprodukt kann als Auslegeware, als Doppelboden-Platten oder auch als selbstliegende Platten wahlweise beschichtet werden. STAMFLOR wartet in Frankfurt mit weiteren interessanten Neuheiten in reiner Schurwolle, in synthetischen Schlingen- und Velours-Qualitäten auf.