Reisen : Hotel "Pension Nord" : ein Haus mit Charme und Tradition

Autor(en): **Schwizer, Viviane**

Objekttyp: **Article**

Zeitschrift: **Alter & Zukunft : Magazin der Pro Senectute Kanton Zürich**

Band (Jahr): **10 (2002)**

Heft 1

PDF erstellt am: **24.05.2024**

Persistenter Link: https://doi.org/10.5169/seals-818375

Nutzungsbedingungen

Die ETH-Bibliothek ist Anbieterin der digitalisierten Zeitschriften. Sie besitzt keine Urheberrechte an den Inhalten der Zeitschriften. Die Rechte liegen in der Regel bei den Herausgebern.
Die auf der Plattform e-periodica veröffentlichten Dokumente stehen für nicht-kommerzielle Zwecke in Lehre und Forschung sowie für die private Nutzung frei zur Verfügung. Einzelne Dateien oder Ausdrucke aus diesem Angebot können zusammen mit diesen Nutzungsbedingungen und den korrekten Herkunftsbezeichnungen weitergegeben werden.
Das Veröffentlichen von Bildern in Print- und Online-Publikationen ist nur mit vorheriger Genehmigung der Rechteinhaber erlaubt. Die systematische Speicherung von Teilen des elektronischen Angebots auf anderen Servern bedarf ebenfalls des schriftlichen Einverständnisses der Rechteinhaber.

Haftungsausschluss

Alle Angaben erfolgen ohne Gewähr für Vollständigkeit oder Richtigkeit. Es wird keine Haftung übernommen für Schäden durch die Verwendung von Informationen aus diesem Online-Angebot oder durch das Fehlen von Informationen. Dies gilt auch für Inhalte Dritter, die über dieses Angebot zugänglich sind.

Ein Dienst der *ETH-Bibliothek*
ETH Zürich, Rämistrasse 101, 8092 Zürich, Schweiz, www.library.ethz.ch

http://www.e-periodica.ch

Hotel «Pension Nord»

Ein Haus mit Charme und Tradition

Das Hotel «Pension Nord» in Heiden ist seit Jahrzehnten ein Familienbetrieb. Die Gebrüder Andres und Edwin Stehli und Familie bieten im gemütlichen Appenzellerhaus die Möglichkeit, sich zu erholen und Ausflüge in die nähere und weitere Umgebung zu unternehmen.

* Viviane Schwizer

Ein Schmetterling schmückt das Logo des Hotels «Pension Nord» in Heiden. Auch im Prospekt, das die Angebote des Hauses präsentiert, sind überall die herrlich bunten Falter zu entdecken. Sie zeigen auf bildhafte Weise, dass das Hotel nicht nur beherbergen und verköstigen, sondern Gästen Freude und Lebensqualität vermitteln will. Das Haus, das dem «Schweizer Verband Christlicher Hotels» (VCH) angehört, wird von Anne und Andres Stehli sowie seinem Bruder Edwin Stehli in zweiter Generation geführt.

Garten als grüne Oase

Die Lage des alten Appenzellerhauses im Nordteil des Dorfes – daher der Name des Hotels «Pension Nord» – ist einmalig. Es liegt mitten im Grünen, mit reichlich Umschwung, abseits vom Verkehrslärm und doch nur wenige Minuten von Dorfzentrum und Postautohaltestelle entfernt. Die Gartenanlagen laden auch gehbehinderte Personen zum Spazieren, Verweilen, Plaudern, Ausruhen, Lesen und Spielen ein (grosses Gartenschach und Bocciabahn vorhanden). Ein weit reichender Blick eröffnet sich zudem von der Aussichtsterrasse auf 810 Metern über Meer auf den Bodensee und das Dreiländereck: Hier grenzt die Schweiz an Süddeutschland und Vorarlberg. Hotelier Andres Stehli zu der grünen Oase seines Hauses: «Der Garten ist für unsere Gäste ganz wichtig. Er ist ein ‹Programmpunkt› für sich. Im Grünen ist Erholung und Entspannung möglich.»

Heimelig, vertraut und gemütlich

Das Hotel «Pension Nord» verfügt insgesamt über 70 Betten in individuell gestalteten Ein- und Zweibettzimmern im gemütlichen Appenzellerhaus. Die Zimmer in den verschiedenen Trakten des Hauses sind funktionell eingerichtet (mit Sitzecke, grösstenteils mit WC und Dusche). Die niedrigen Zimmer und Gänge im anmutigen

Gute Gründe für Heiden:

Aussichtsreiche Höhenlage

Der traditionsreiche Ferien- und Klimakurort Heiden im Appenzellerland liegt auf 810 Metern über Meer auf einer wunderschönen Aussichtsterrasse zwischen Bodensee und Säntis.

Gesundheit ist Trumpf

Die Kurhalle, in der die Kurgäste vor über hundert Jahren einst die gesunde Molke zu sich nahmen, bildete lange Zeit das Zentrum des Fremdenverkehrs. Das Dorf hat sich bis heute das Renommee als moderner und saisonunabhängiger Kur- und Ferienort bewahrt. Verwöhn- und Therapiestunden sind im Heilbad Unterrechstein ob Heiden möglich.

Vielseitige Möglichkeiten

Das Dorf bietet sich sowohl für Feriengäste, Kulturinteressierte, touristische Kurzzeitaufenthalter, Rekonvaleszente und Wanderfreunde an. Beliebt sind die zahlreichen Sport- und Unterhaltungsmöglichkeiten.

Öffentliche Verkehrsmittel

Ein weit verzweigtes Postautolinienetz, Carsonderfahrten, die Rorschach-Heiden-Bergbahn und die in zirka zwanzig Minuten erreichbare Bodenseeflotte führen zu zahlreichen touristischen und kulturellen Zentren.

Wanderparadies

Auf Wanderwegen (z. B. «Witzwanderweg», «Gesundheitsweg») und Aussichtspunkten (Gäbris, Kaien, Fünfländerblick) kann die Appenzeller Landschaft erkundet werden. Wer im Ort selber etwas für die Gesundheit tun will, vergnügt sich in Heiden im Waldpark mit Vitaparcours, im Fitnesszentrum, im Freiluftschwimmbad oder auf Tennisplätzen.

Kulturhistorisch von Bedeutung

Nach dem grossen Brand am 7. September 1838 wurde das «Biedermeierdorf Heiden» wieder aufgebaut. In kulturhistorischen Führungen wird das Dorf gezeigt, dessen Ortsbild als «von nationaler Bedeutung» eingestuft wird.

Henry Dunant

Der Begründer des Roten Kreuzes, Henry Dunant (1828–1910), lebte während seiner letzten 18 Jahren im Appenzellerland in Heiden. Für sein Engagement im Zeichen der Humanität erhielt er 1901 den ersten Friedensnobelpreis. Im heutigen Dunant-Haus in Heiden wurde 1998 das weltweit einzige Museum für den Friedensstifter eingeweiht. Erinnert wird mit Fakten und Erinnerungsstücken an den Pionier für die Menschlichkeit. Ein Besuch des Museums lohnt sich.

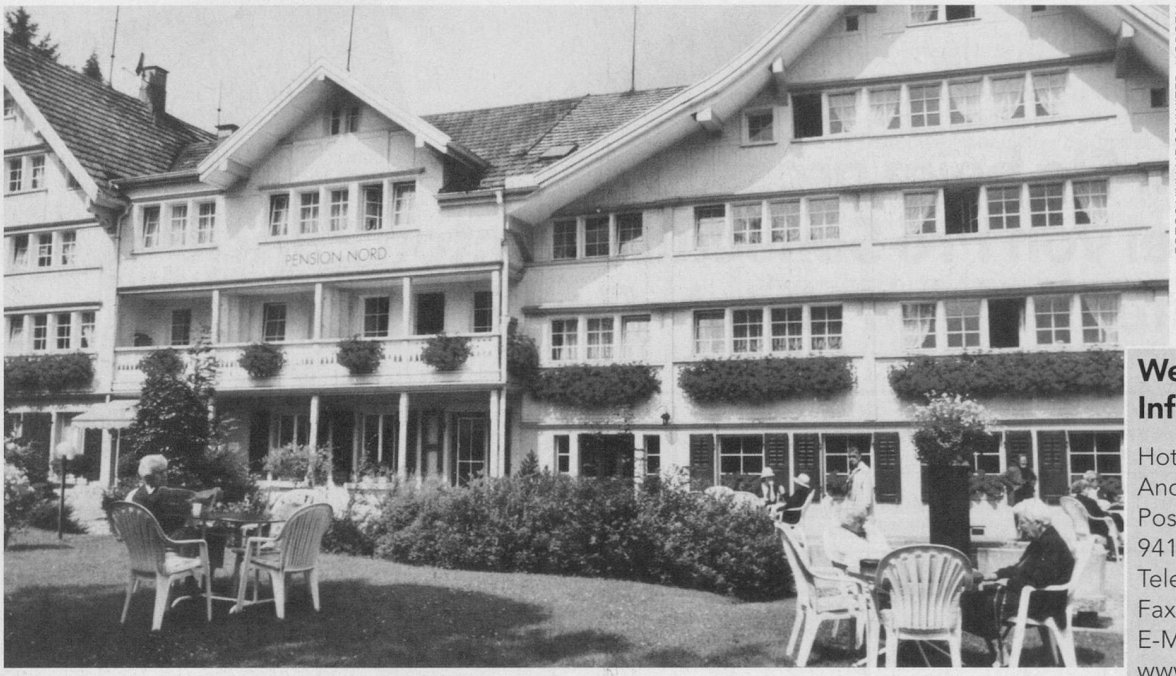

FOTOS VIVIANE SCHWIZER, HORGEN

Hotel «Pension Nord» in Heiden AR mit grosszügiger Gartenanlage.

Weitere Informationen

Hotel Pension Nord
Andres und Edwin Stehli
Postfach 261
9410 Heiden AR
Telefon 071/891 14 22
Fax 071/891 14 62
E-Mail: nord@vch.ch
www.vch.ch/nord

Appenzellerhaus verbreiten einen heimeligen Charme. Sie haben schon zahlreiche Gäste zu gern gesehenen Stammgästen werden lassen. Viele von ihnen wünschen laut Auskunft von Edwin Stehli immer wieder «ihr» Zimmer, das ihnen nach zahlreichen Aufenthalten heimisch und vertraut geworden ist.

Gutbürgerlich präsentieren sich auch der Speisesaal und die verschiedenen Aufenthaltsräume des Hotels. In gestickten Sesseln oder brokatverzierten Diwans lässt es sich herrlich entspannen. Auch die weiss gedeckten und mit frischen Blumen bestellten Tische im Speisesaal wirken gastfreundlich.

Gutes Preis-Leistungs-Verhältnis

Die Hoteliers Andres und Edwin Stehli können in ihrem Hotel «Pension Nord» auch individuelle Wünsche berücksichtigen. So bietet das Haus prinzipiell Vollpension an. Es kann aber auch Halbpension (auf Wunsch mit Lunchpaket) oder nur Zimmer/Frühstück gebucht werden. Das Nichtraucherhaus legt Wert auf gesunde Mahlzeiten, wobei auf Wunsch auch Schonkost, Diäten und vegetarische Menüs bestellt werden können. Stolz sind die beiden Hoteliers Andres und Edwin Stehli auf das gute Preis-Leistungs-Verhältnis, welches das Haus anbieten kann. Ein Tag im Hotel «Pension Nord» bei Vollpension im Doppelzimmer kostet für eine Person weniger als neunzig Franken.

Gästeanimation und Kurswochen

Für Andres Stehli ist nicht nur das leibliche Wohl seiner Gäste wichtig. Täglich gibt es daher im Hotel «Pension Nord» ein Unterhaltungsangebot wie Filmvorführungen, Diavorträge, Hauskonzerte und Morgengymnastik. Beliebt sind auch verschiedene Pauschalangebote wie «Badewochen», «Verwöhnwochen» und «Gesundheitswochen», die in Zusammenarbeit mit dem nur drei Kilometer entfernten Heilbad Unterrechstein organisiert werden. Der Hotelbus fährt nach Bedarf zum Mineralbad: Rekonvaleszente oder therapiebedürftige Gäste schätzen diesen Service, der ihrer gesundheitlichen Erholung dienlich ist.

Das Hotel hat im übrigen den Status eines Kurhotels B: Es amtet zwar kein Arzt im Haus selber, aber das Hotel garantiert eine enge Zusammenarbeit mit Heidens Hausärzten und den Spitex-Diensten des Dorfes.

Last but not least finden im Hotel «Pension Nord» auch thematische «Sonderwochen» Anklang. Angeboten werden Kurse wie: «Schlösser, Burgen und Klöster rund um den Bodensee», «Geführte Wanderwochen», «Bibelwochen», «ganzheitliche Atem- und Bewegungsschulung» etc. Viel versprechend sind auch diverse Singwochen, wie etwa «Oma, Opa, mir händ de Plausch zäme!»

Christliche Gästebetreuung

Das Hotel «Pension Nord» gehört zum Schweizer Verband Christlicher Hotels (VCH). Das landeskirchlich evangelisch-reformiert ausgerichtete Haus bietet darum auch täglich Kurzandachten am Morgen und teilweise auch abends an. Oft ist ein Kurpfarrer zugegen, der die Besinnung für den Tag gestaltet. Er steht auch für Aussprachen zur Verfügung. Selbstverständlich ist die Teilnahme an den Andachten freiwillig. Viele Gäste möchten diese spirituellen Angebote im Sinne von Erholung für Körper, Geist und Seele jedoch nicht mehr missen.

Hotelier Edwin Stehli mit Gästen im gemütlichen Speisesaal des Hotels «Pension Nord».

* Viviane Schwizer, Horgen, ist freie Journalistin.