69. Jahresversammlung der VSP/ASP in Beaune vom 15.-17. Juni 2002 : Impressionen der Exkursion vom Sonntag, 16.6.2002 : "Geologie der Weinberge Burgunds"

Objekttyp: **AssociationNews**

Zeitschrift: **Bulletin für angewandte Geologie**

Band (Jahr): **7 (2002)**

Heft 1

PDF erstellt am: **27.05.2024**

Nutzungsbedingungen

Die ETH-Bibliothek ist Anbieterin der digitalisierten Zeitschriften. Sie besitzt keine Urheberrechte an den Inhalten der Zeitschriften. Die Rechte liegen in der Regel bei den Herausgebern.
Die auf der Plattform e-periodica veröffentlichten Dokumente stehen für nicht-kommerzielle Zwecke in Lehre und Forschung sowie für die private Nutzung frei zur Verfügung. Einzelne Dateien oder Ausdrucke aus diesem Angebot können zusammen mit diesen Nutzungsbedingungen und den korrekten Herkunftsbezeichnungen weitergegeben werden.
Das Veröffentlichen von Bildern in Print- und Online-Publikationen ist nur mit vorheriger Genehmigung der Rechteinhaber erlaubt. Die systematische Speicherung von Teilen des elektronischen Angebots auf anderen Servern bedarf ebenfalls des schriftlichen Einverständnisses der Rechteinhaber.

Haftungsausschluss

Alle Angaben erfolgen ohne Gewähr für Vollständigkeit oder Richtigkeit. Es wird keine Haftung übernommen für Schäden durch die Verwendung von Informationen aus diesem Online-Angebot oder durch das Fehlen von Informationen. Dies gilt auch für Inhalte Dritter, die über dieses Angebot zugänglich sind.

Ein Dienst der *ETH-Bibliothek*
ETH Zürich, Rämistrasse 101, 8092 Zürich, Schweiz, www.library.ethz.ch

http://www.e-periodica.ch

Bull. angew. Geol.	Vol. 7	Nr. 1	S. 107 - 110	Juli 2002

69. Jahresversammlung der VSP/ASP in Beaune vom 15.-17. Juni 2002

Impressionen der Exkursion vom Sonntag, 16. 6. 2002 «Geologie der Weinberge Burgunds»

Die Geologie des Burgunderweins war das Thema der 69. Jahrestagung. Bei strahlender Sonne wurden die klassischen Rebberge der Côte d'Or unter kundiger Führung besichtigt und am Ende des Tages, in tiefen Kellern, zwischen hohen Fässern die edlen Weine der Region gekostet. Wein ist und bleibt Geschmacksache lautet das Urteil, ob er nun in Oxford Tonen, Dalle nacrée oder Trochiten Kalken wurzelt.

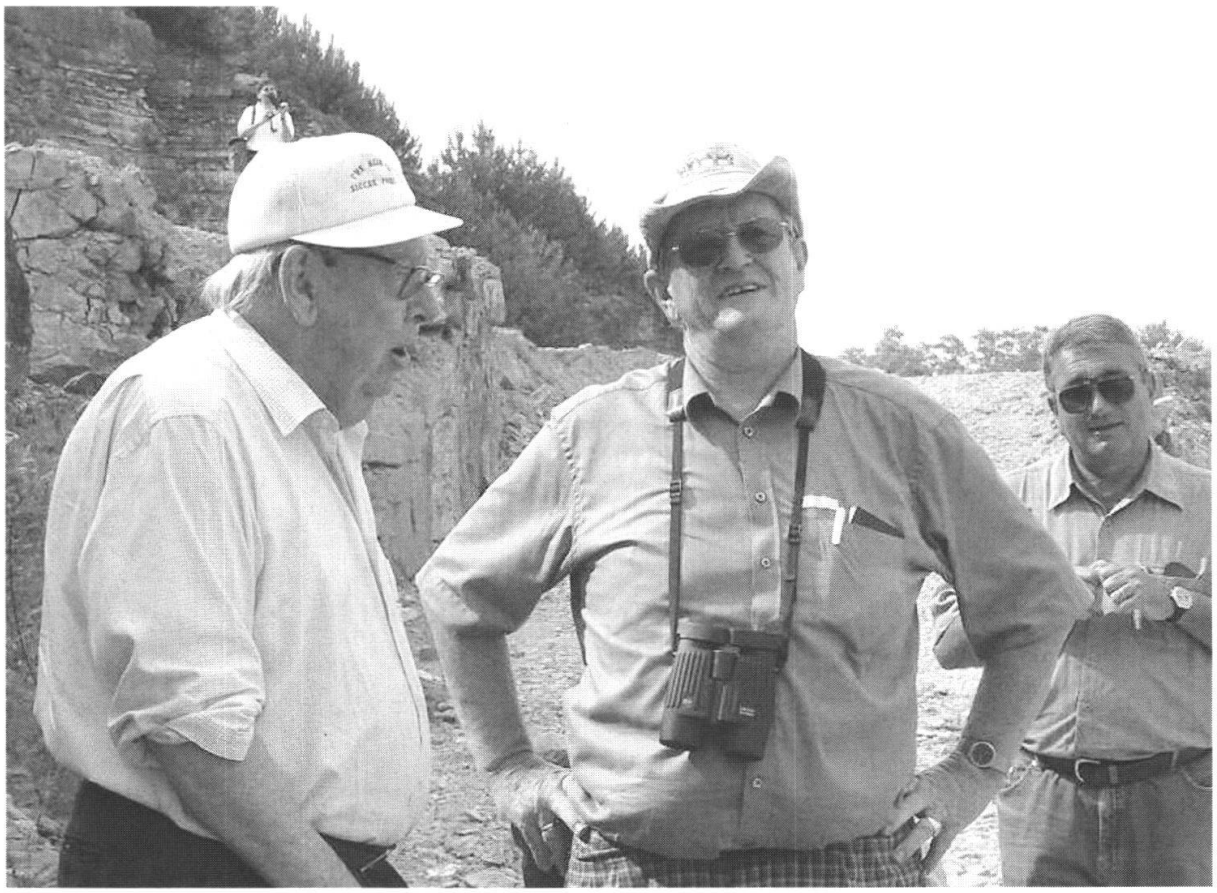

Foto 1: Les Carrières de Buisson: Das eher monotone Rebgelände der Côte d'Or, am Westrand des Bresse Grabens, ist von riesigen Steinbrüchen unterbrochen, welche Einblick in die Geologie des Untergrundes gewähren. Im Hintergrund die fossilreichen Kalke der Dalle nacrée im mittleren Dogger: Elegante Rynchonellas und zierliche Terebrateln weckten Jugenderinnerungen! Im Vordergrund, von Links nach Rechts: Prof. Rudolf Trümpy, welcher die Führung der VSP-Tagung 2003, in Elm/GL übernehmen wird. Daneben Volkmar Pümpin der Organisator und Leiter der diesjährigen Tagung. Links im Bild der stolze Schlossherr Jacques Guéneau aus Frankreich.

Foto 2:
Prof. Leneuf erläutert die Geologie der Weinberge von Aloxe-Corton. Rechts im Bild Michael Suana, der im Vorstand Peter Burri ersetzt, recht daneben Frédéric Lonfat.

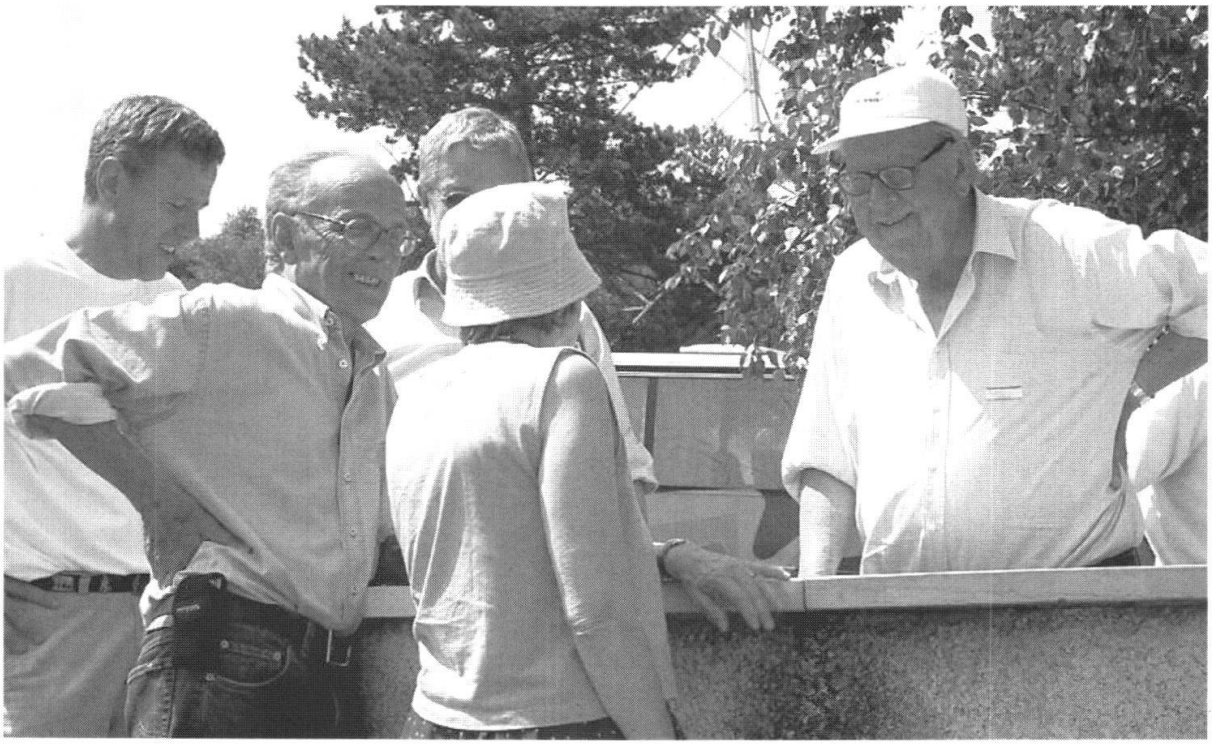

Foto 3: Panorama-Geologie oberhalb Nuit Saint George: Die Jurakette am Ostrand des Bresse Grabens war knapp noch sichtbar, vom Mont Blanc, auf der Steinplatte gross angeschrieben, hingegen keine Spur.
Im Vordergrund von Links nach Rechts: Roland Wyss, der nach 8-jähriger Tätigkeit als erfolgreicher Redaktor des VSP/ASP Bulletins und Geburtshelfer des Bulletins für angewandte Geologie zurücktritt und die Bahn frei macht für Christof Jeckelmann. Peter Lehner, Peter Heitzmann (verdeckt) und Rudolf Trümpy, der unserer Vereinigung Kontinuität und Würde verleiht.

Foto 4: Der Präsident und der Kassier betreiben Geologie und Pedologie der Weinberge zwischen Gevrey-Chambertin und Marsannay la Côte.

Foto 5:
Abschliessende Weinprobe im Château de Marsannay-la-Cote

Text: Peter Lehner
Fotos: Christof Jeckelmann