Objekttyp: **Miscellaneous**

Zeitschrift: **Das Werk : Architektur und Kunst = L'oeuvre : architecture et art**

Band (Jahr): **1 (1914)**

PDF erstellt am: **28.05.2024**

Nutzungsbedingungen

Die ETH-Bibliothek ist Anbieterin der digitalisierten Zeitschriften. Sie besitzt keine Urheberrechte an den Inhalten der Zeitschriften. Die Rechte liegen in der Regel bei den Herausgebern.
Die auf der Plattform e-periodica veröffentlichten Dokumente stehen für nicht-kommerzielle Zwecke in Lehre und Forschung sowie für die private Nutzung frei zur Verfügung. Einzelne Dateien oder Ausdrucke aus diesem Angebot können zusammen mit diesen Nutzungsbedingungen und den korrekten Herkunftsbezeichnungen weitergegeben werden.
Das Veröffentlichen von Bildern in Print- und Online-Publikationen ist nur mit vorheriger Genehmigung der Rechteinhaber erlaubt. Die systematische Speicherung von Teilen des elektronischen Angebots auf anderen Servern bedarf ebenfalls des schriftlichen Einverständnisses der Rechteinhaber.

Haftungsausschluss

Alle Angaben erfolgen ohne Gewähr für Vollständigkeit oder Richtigkeit. Es wird keine Haftung übernommen für Schäden durch die Verwendung von Informationen aus diesem Online-Angebot oder durch das Fehlen von Informationen. Dies gilt auch für Inhalte Dritter, die über dieses Angebot zugänglich sind.

Ein Dienst der *ETH-Bibliothek*
ETH Zürich, Rämistrasse 101, 8092 Zürich, Schweiz, www.library.ethz.ch

http://www.e-periodica.ch

Cöln a. Rh. Die Königliche Bayerische Staatsbrauerei Weihenstephan will in der Schildergasse Nr. 98—98a zu Köln einen großen Bierpalast errichten. Der Neubau, der sich von der Schildergasse bis zur Brüderstraße erstreckt, soll im Äußeren wie im Inneren gediegen und künstlerisch ausgeführt werden.

Ludwigshafen a. Rh. Die Stadtverwaltung wird in näch ter Zeit einen Hauptfriedhof anlegen. Nach Möglichkeit soll die neue Anlage als Waldfriedhof ausgebildet werden. Die Kosten sind einschl. einer Feuerbestattungsanlage auf rund 3 Mill. Mark veranschlagt.

VERSCHIEDENES

Erfurt. In Erfurt soll vom 13. Juni bis 12. Juli 1914 auf dem alten Brühler Friedhof eine Ausstellung für Friedhofskunst veranstaltet werden. In guter Stadtlage, ist der Platz durch seinen schönen Baumbestand besonders geeignet, und die Ausstellung dürfte durch ihre Verbindung von Grabmal und Blumenschmuck eine hervorragende Anziehung ausüben. Zur Ausstellung gelangen u. a.: für Erdbestattung und für Feuerbestattung Grabmale in allen Größen und Preislagen, besonders auch einfache, in Stein, Kunststein in einwandfreier Form, Metall, Holz und Keramik; Urnengrabmäler, Aschenurnen usw. In einer geschichtlichen Abteilung sollen Grabmale in verschiedenen Materialien gezeigt werden.

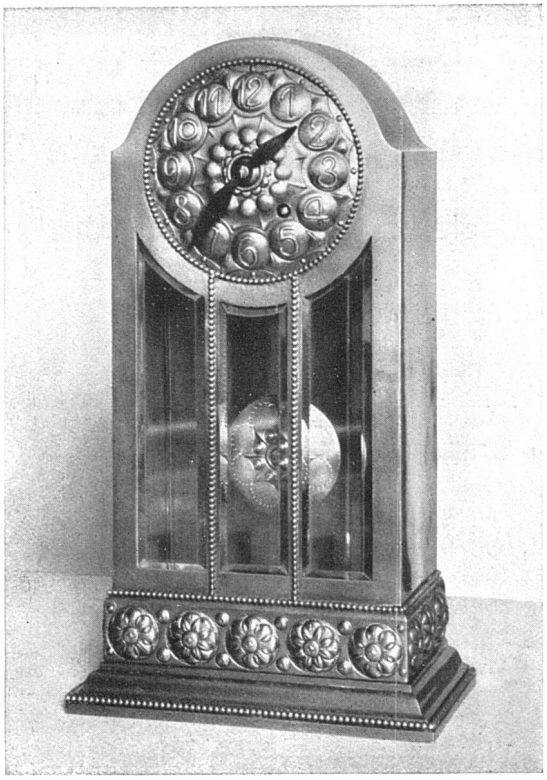

Baumann, Koelliker & Cie., Zürich

Werkstätten für Beleuchtungskörper
Metall- und Kunst-Schmiedearbeiten

PATRU, RUNDZIEHER & CIE
BERN BESTE REFERENZEN

ZENTRALHEIZUNGEN
in allen Grössen und Systemen ::

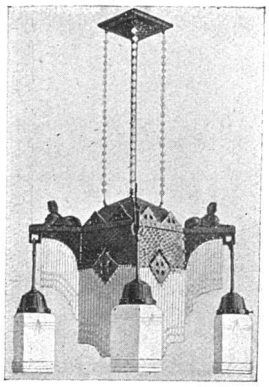

L. Meier-Gräble/Zürich 1
Rudolf Mosse-Haus
General-Vertretung der
Beleuchtungsindustrie Hansen & Engels G. m. b. H., Düsseldorf.
Fabrikation von modernen Kronleuchtern,
Laternen, Ampeln, Lyren, Pendel, Saal- und Kirchenkronen.
Grosses Musterlager in fertigen Beleuchtungen.
Anfertigung nach eigenen und gegebenen Entwürfen
unter billigster Berechnung.

H. SCHAUWECKER/BERN
Murtenstrasse 9 vorm. M. KRAMER Telephon Nr. 1723
Tramhaltestelle Linde
BAUMATERIAL- & HOLZHANDLUNG
Reichhaltiges Lager in Baumaterialien
Alleinvertreter der
Meissener Wandplattenfabrik
„SAXONIA“

Die hervorragendste Erfindung ist der patentierte
(✠ Patent Nr. 43445) FENSTERSTOREN (✠ Patent Nr. 43445)
mit und ohne automatische Ausstellvorrichtung
überall anbringbar, kleinsten Raum beanspruchend
Schatten, Luft und Licht nach Wunsch gewährend, jede Garantie bietend hinsichtlich Konstruktion und Stoff, weil nur ganz prima Material. — Vorzügliche Referenzen von Staat und Gemeinden.
Spezialität: Marquisen u. Storen für Schaufenster
jeglicher Art, patentierte Bogenfenster-Storen-Einrichtung.
Verlangen Sie bitte Originalmuster vom Erfinder und Fabrikanten:
Marquisen- und Storenfabrik
Mertzlufft, Zürich 1 Spiegelgasse 29, Rindermarkt 26,
Telephon 2284 Geschäftsgründung 1865

✠ 56513 ✠ 72672
Patent Rollgitter Embru

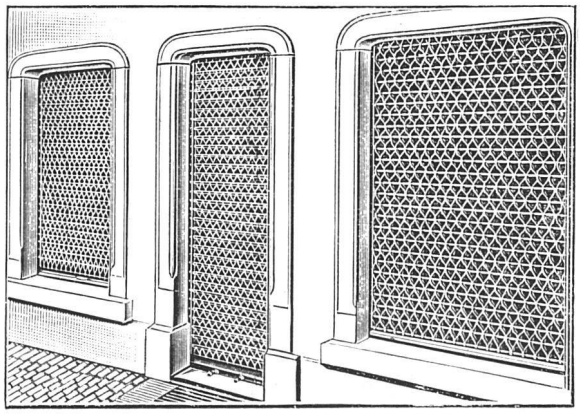

Embru-Werke A.-G.
Rüti-Zürich

Dr. Wander's Malzextrakte!

Oldenburg. Ein Museum für bildende Kunst soll neben dem „Augusteum“ zu Oldenburg errichtet werden. Der Kunstverein hat bereits das benachbarte Grundstück am mittleren Damm käuflich erworben. Der Neubau, der u. a. die im Entstehen begriffene Galerie moderner Meister aufnehmen wird, soll dem Andenken des Großherzogs Nikolaus Friedrich Peter geweiht werden; die Baukosten sind auf 200 000 M. veranschlagt. Das Komitee, welchem u. a. die Minister und der großherzoglich oldenburgische Gesandte am Berliner Hofe, Dr. v. Eucken-Addenhausen angehören, erläßt einen Aufruf zur Sammlung freiwilliger Spenden, zu deren Annahme sich u. a. der Oldenburgische Kunstverein bereit erklärt hat.

Sicherung Helgolands gegen Zerstörung durch Seewasser. Um die Felsen des kleinen, strategisch wichtigen Eilands gegen Abbröckelung infolge Niederschlägen, Meereswellen, Frost usw. zu schützen, wurden Drainagen zur Abfuhr der Tageswässer angelegt und soll außerdem nach den vom

Gustav Hack
Tapezierer und Dekorateur
Tel. 4193 Bern Tel. 4193
Gerechtigkeitsgasse 43
Atelier für feine Innendekoration und Polstermöbel in allen Stilarten. Lieferung kompl. Wohnräume. Übernahme aller :: Tapezierarbeiten :: Anerkannt gediegenste Ausführung :-: Feinste Referenzen
Spezialität:
Anfertigung von
Ledermöbeln
in feinster Ausführung und bester Qualität