Objekttyp: **Advertising**

Zeitschrift: **Das Werk : Architektur und Kunst = L'oeuvre : architecture et art**

Band (Jahr): **1 (1914)**

PDF erstellt am: **28.05.2024**

Nutzungsbedingungen

Die ETH-Bibliothek ist Anbieterin der digitalisierten Zeitschriften. Sie besitzt keine Urheberrechte an den Inhalten der Zeitschriften. Die Rechte liegen in der Regel bei den Herausgebern.
Die auf der Plattform e-periodica veröffentlichten Dokumente stehen für nicht-kommerzielle Zwecke in Lehre und Forschung sowie für die private Nutzung frei zur Verfügung. Einzelne Dateien oder Ausdrucke aus diesem Angebot können zusammen mit diesen Nutzungsbedingungen und den korrekten Herkunftsbezeichnungen weitergegeben werden.
Das Veröffentlichen von Bildern in Print- und Online-Publikationen ist nur mit vorheriger Genehmigung der Rechteinhaber erlaubt. Die systematische Speicherung von Teilen des elektronischen Angebots auf anderen Servern bedarf ebenfalls des schriftlichen Einverständnisses der Rechteinhaber.

Haftungsausschluss

Alle Angaben erfolgen ohne Gewähr für Vollständigkeit oder Richtigkeit. Es wird keine Haftung übernommen für Schäden durch die Verwendung von Informationen aus diesem Online-Angebot oder durch das Fehlen von Informationen. Dies gilt auch für Inhalte Dritter, die über dieses Angebot zugänglich sind.

Ein Dienst der *ETH-Bibliothek*
ETH Zürich, Rämistrasse 101, 8092 Zürich, Schweiz, www.library.ethz.ch

http://www.e-periodica.ch

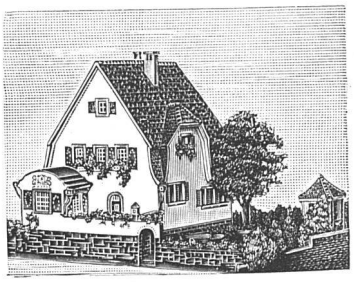

KARTON-MODELLE

Hoch- u. Tiefbauten in Karton ▪ Reliefs in Spezialmasse ▪ Holzkonstruktionen

H. Langmack

Atelier für Kartonmodelle
Zürich, Forchstrasse 290

Prima Referenzen v. Privaten u. Behörden

Die
Eisenbauwerkstätte
und **Kunstschmiede** von
E. Niederhauser & Cie.
Bern / Länggasse
Telephon 2446
empfiehlt sich
bestens.

Goldene Medaille.

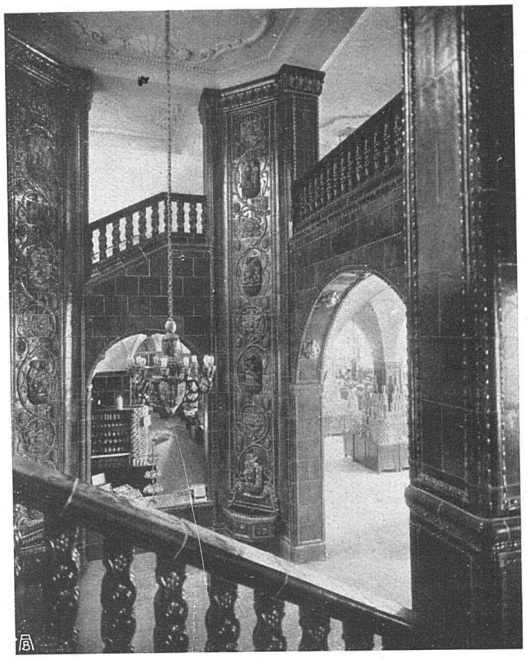

SPONAGEL & Co ZÜRICH

Mutz-Keramik
Keramische Boden- und Wandbeläge

Fr. Buchschacher's Erben ▪ Bern

SANITÄRE INSTALLATIONEN ¦ ZENTRALHEIZUNGEN
VACUUM-ENTSTAUBUNGEN ¦ KANALISATIONEN

Rolladenfabrik A. Griesser A.-G. / Aadorf

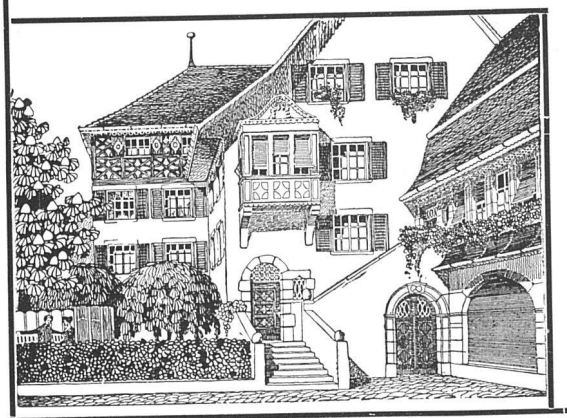

liefert alle Arten von
Stahlwellblech- und Holzrolladen,
Rolljalousien, Zugjalousien
anerkannt vorzüglich. Konstruktion
nach eigenen patentierten Systemen.
Rollschutzwände,
Jalousieklappladen.

Katalog und Preislisten
gratis und franko zur Verfügung.

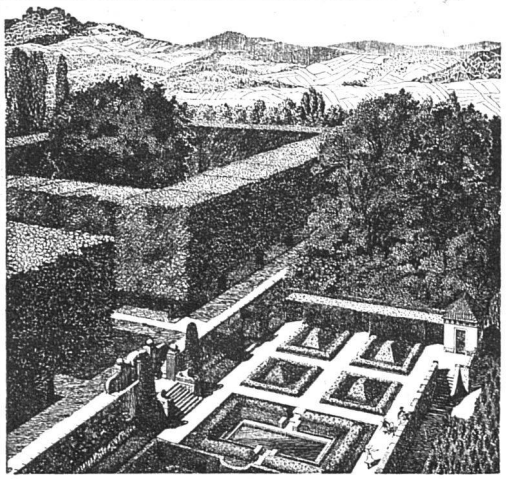

Gartenanlagen

Spezialgeschäft

Gebrüder Mertens

Bureau: 1 Jupiterstr. Zürich 7 Bureau: Jupiterstr. 1

Gartenanlagen

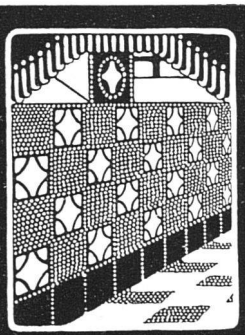

BUCHNER & Co

ZÜRICH · LANGSTR. 147-153

SPECIALHAUS · F. AUSFÜHRUNG DEKORATIVER · KERAMISCHER BODEN-UND · WANDBELÆGE

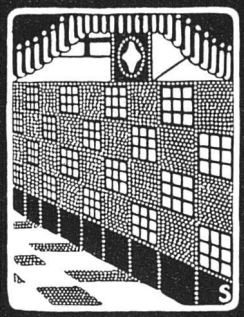

CATENA-KESSEL

Gußeiserner Großkessel bis 300 qm Heizfläche

:: für Zentralheizung und Warmwassererzeugung ::

Rova-Kessel	Strebel-Kessel	Eca-Kessel
0,6 bis 3,1 qm	3 bis 17 qm	12,5 bis 40 qm

Verlangen Sie unsere ausführlichen Drucksachen

STREBELWERK ZÜRICH 1

Ein Jubiläum deutscher Arbeit

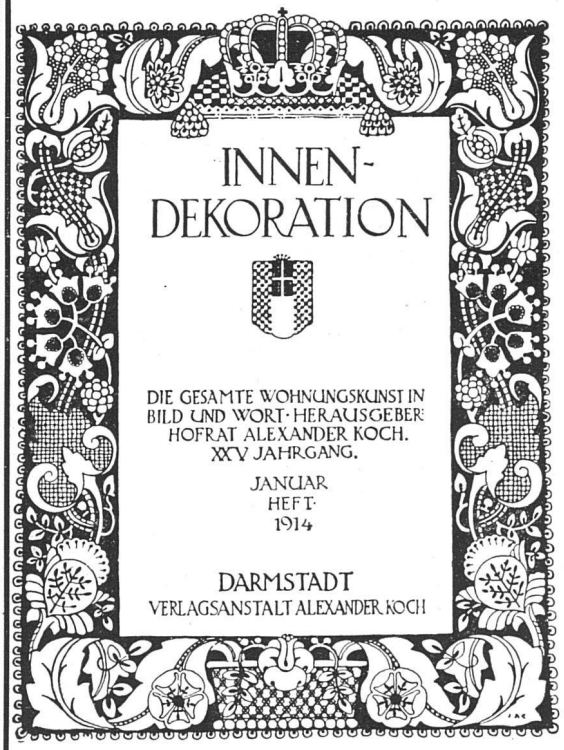

JUBILÄUMS-JAHRGANG

Monatlich ein reichillustriertes Heft!

Jährlich gegen 750 Abbildungen u. farbige Beilagen

Vorrätig in allen Buchhandlungen!

DER 25te JAHRGANG

»INNEN-DEKORATION«

die gesamte Wohnungskunst in Bild u. Wort

hat mit dem Januar-Heft 1914 begonnen.

Dieses imposante Heft zeigt in

100 ABBILDUNGEN, dabei **11** Sepiatondrucken u. **3** farbigen Blättern:

Vornehme u. gutbürgerliche Stadt- und Landhäuser in ihrem gesamten inneren Ausbau.

Ein Landhaus bei Feldafing (Arch. Ino A. Campbell und R. Drach).

Geschmackvolle Hotelräume (Hotel Continental-München).

Bürgerliche Kleinhäuser zu Baupreisen von **14–30000 M.** (Architekt H. Straumer-Berlin).

Das Herrenhaus Auermühle in der Heide (Arch. Siebrecht-Hannover)

Außen-Architektur · Innen-Räume · Gärten · Einzelmöbel · Dekoration · Lampen Stickereien · Blumenschmuck

EINZELPREIS (in Marken erbeten) **M. 3.—**

Jahres-Abonnem. (innerh. Deutschl.) M. **20.—**

Jahres-Bände (mit ca. 750 Abbild.) M. **30.—**

Ein reichillustrierter Prospekt steht bei Bezug auf diese Ankündigung unberechnet zur Verfügung.

Verlagsanstalt Alexander Koch · Darmstadt.

Dokumente deutschen Kunstfleißes

Aus neueren Fachurteilen:

Professor PETER BEHRENS-Neubabelsberg sagt: . . . Die „Innen-Dekoration" gehört zu den vornehmsten deutschen Kunstzeitschriften. Sie hat sich während der vergangenen 25 Jahre ihres Bestehens das Verdienst erworben, in hohem Maße künstlerischen Geschmack verbreitet zu haben. — Die Vorzüge der „Innen-Dekoration" liegen darin, daß sie sich einem Spezialgebiet (Innenausbau) widmet. — Ganz vorzügliche Bildwiedergabe.

Baurat HANS SCHLIEPMANN-Berlin sagt: . . Wenn eine Zeitschrift fünfundzwanzig Jahre durchhält, so beweist das, daß sie nicht nur ein Bedürfnis für ihre Zeit war, sondern auch dies Bedürfnis dauernd befriedigt hat. Und wenn ein Vergleich der ersten mit den letzten Heften der „Innen-Dekoration" erkennen läßt, was sie aus kleinen Anfängen geworden, wie der Fortschritt der Zeit auch ihr Fortschritt war, sodaß sie geradezu ein Spiegel unserer Entwicklung, ein Archiv der angewandten Kunst eines Vierteljahrhunderts wurde, so bedarf es keiner Prophetengabe, um vorauszusehen, daß sie auch ferner ihren hervorragenden Platz in unserem Kunstleben behaupten wird.

Geheimer Regierungsrat Dr. PETER JESSEN-Berlin sagt: . . . Bei Antritt des 25. Jahrganges der „Innen-Dekoration" werden sich die Freunde deutscher Handwerkskunst gerne dankbar der Dienste erinnern, die Ihre Zeitschrift den ausführenden Kräften des deutschen Kunstgewerbes geleistet hat. Die „Innen-Dekoration" hat seit Jahren die Absichten und Ergebnisse der neuen Raumkunst den Fachleuten vermittelt, und in geschickter Weise die nicht immer leicht durchzuführende Fühlung mit der Praxis gewahrt. Ich wünsche Ihnen von Herzen für diesen wichtigen Zweig Ihrer zielsicheren Arbeiten weiteren, wohlverdienten Erfolg!