Objekttyp: **Advertising**

Zeitschrift: **Das Werk : Architektur und Kunst = L'oeuvre : architecture et art**

Band (Jahr): **1 (1914)**

PDF erstellt am: **23.05.2024**

Nutzungsbedingungen

Die ETH-Bibliothek ist Anbieterin der digitalisierten Zeitschriften. Sie besitzt keine Urheberrechte an den Inhalten der Zeitschriften. Die Rechte liegen in der Regel bei den Herausgebern.
Die auf der Plattform e-periodica veröffentlichten Dokumente stehen für nicht-kommerzielle Zwecke in Lehre und Forschung sowie für die private Nutzung frei zur Verfügung. Einzelne Dateien oder Ausdrucke aus diesem Angebot können zusammen mit diesen Nutzungsbedingungen und den korrekten Herkunftsbezeichnungen weitergegeben werden.
Das Veröffentlichen von Bildern in Print- und Online-Publikationen ist nur mit vorheriger Genehmigung der Rechteinhaber erlaubt. Die systematische Speicherung von Teilen des elektronischen Angebots auf anderen Servern bedarf ebenfalls des schriftlichen Einverständnisses der Rechteinhaber.

Haftungsausschluss

Alle Angaben erfolgen ohne Gewähr für Vollständigkeit oder Richtigkeit. Es wird keine Haftung übernommen für Schäden durch die Verwendung von Informationen aus diesem Online-Angebot oder durch das Fehlen von Informationen. Dies gilt auch für Inhalte Dritter, die über dieses Angebot zugänglich sind.

Ein Dienst der *ETH-Bibliothek*
ETH Zürich, Rämistrasse 101, 8092 Zürich, Schweiz, www.library.ethz.ch

http://www.e-periodica.ch

TEPPICHHAUS
FORSTER & Co
BERN • BUNDHAUS

NEUE GÄRTEN
OTTO FROEBEL'S ERBEN
GARTENARCHITEKTEN
ZÜRICH 7

Spezialgeschäft für Dacheindeckungen

entsprechend der
heutigen Architektur
ohne Verwendung
von Blech

FELIX BINDER, Dachdeckermeister, ZÜRICH 3
Bremgartnerstrasse 69 **Telephon 8934**

Paris. Galerie Manzi. Versteigerung moderner Gemälde, Pastelle, Skizzen von Degas, Carrière, Manet, Monet, Renoir. 11.—13. Mai.

Wien. Sammlung Gebrüder Egger. Auktion einer größern Kollektion griechischer Münzen. 11. Mai.

Amsterdam. Dollenstraat 18. Fred Müller. Versteigerung alter japanischer Bronzen, Lackwaren. 12.—15. Mai.

Mailand. Kunstauktion der Galerie Helbing München im Palazzo Cova, Piazza della Scala 25.-30. Mai. Sammlung Comm. Gius. Cavalieri Ferrara, Antiquitäten, Kunstgewerbl. Arbeiten, Oelgemälde alter Meister, Terrakotta, Böttgersteinzeug, Gobelins, Medaillen, Plaketten, Bronzen, Dosen, Musikinstrumente, Miniaturen, Stiche. Oelgemälde der ferraresischen Schule Battista di Dosso, L. Costa. Aus Bologna Lod. Carracci, Guercino, aus Florenz: Kopf Savonarolas von Fra Bartolommeo, Rondo von Perugino.

SCHWEIZERISCHE ETERNIT-WERKE
:: NIEDER-URNEN ::

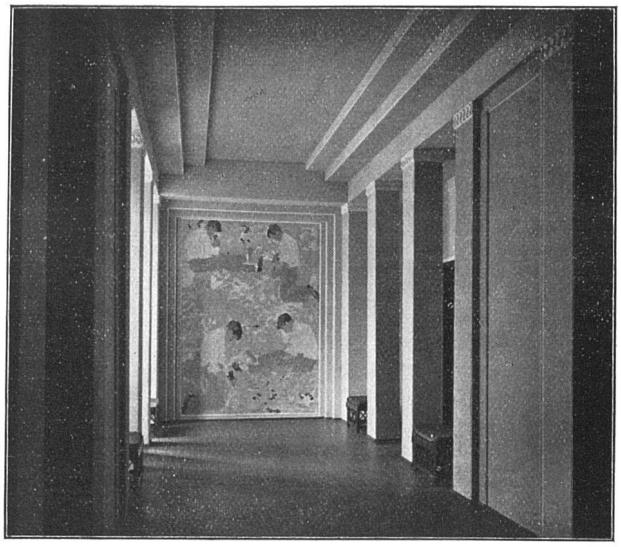

VORHALLE IN ETERNIT

A.-G. Möbelfabrik Horgen-Glarus
in Horgen
Telephon Nr. 10 Telegr.: Stuhlfabrik Horgen
Erzeugnisse: Mobiliar in gesägtem sowie in massiv gebogenem Holz (sog. Wienermöbel) für Innenräume, Restaurants, Cafés, Confiserien, Vestibules, Gärten, Speisesäle, Theater, Konzertsäle und Kinematographen
Größte Leistungsfähigkeit ▪ Konkurrenzpreise
Feinste Referenzen zu Diensten
Speisesaal Hotel Schweizerhof Bern :: Möbliert 1913

Die
Eisenbauwerkstätte
und **Kunstschmiede** von
E. Niederhauser & Cie.
Bern / Länggasse
Telephon 2446
empfiehlt sich
bestens.
Goldene Medaille.

Fritz Soltermann / Bern-Marzili
Weihergasse 19 Telephon 20.44 und 35.76
Bauschlosserei Eisenkonstruktionen ++ Kunstschmiedearbeiten. Reparaturen schnell und billigst

PHOTOGRAPHIE
Spezialität in Architektur-Aufnahmen
Techn. Konstruktionen, Intérieur, Maschinen etc.
Aufnahmen für Kataloge und Werke aller Art
H. Wolf-Bender, Kappelergasse 16, **Zürich**
Atelier für Reproduktionsphotographie