Objekttyp: **Miscellaneous**

Zeitschrift: **Das Werk : Architektur und Kunst = L'oeuvre : architecture et art**

Band (Jahr): **1 (1914)**

PDF erstellt am: **28.05.2024**

Nutzungsbedingungen

Die ETH-Bibliothek ist Anbieterin der digitalisierten Zeitschriften. Sie besitzt keine Urheberrechte an den Inhalten der Zeitschriften. Die Rechte liegen in der Regel bei den Herausgebern.
Die auf der Plattform e-periodica veröffentlichten Dokumente stehen für nicht-kommerzielle Zwecke in Lehre und Forschung sowie für die private Nutzung frei zur Verfügung. Einzelne Dateien oder Ausdrucke aus diesem Angebot können zusammen mit diesen Nutzungsbedingungen und den korrekten Herkunftsbezeichnungen weitergegeben werden.
Das Veröffentlichen von Bildern in Print- und Online-Publikationen ist nur mit vorheriger Genehmigung der Rechteinhaber erlaubt. Die systematische Speicherung von Teilen des elektronischen Angebots auf anderen Servern bedarf ebenfalls des schriftlichen Einverständnisses der Rechteinhaber.

Haftungsausschluss

Alle Angaben erfolgen ohne Gewähr für Vollständigkeit oder Richtigkeit. Es wird keine Haftung übernommen für Schäden durch die Verwendung von Informationen aus diesem Online-Angebot oder durch das Fehlen von Informationen. Dies gilt auch für Inhalte Dritter, die über dieses Angebot zugänglich sind.

Ein Dienst der *ETH-Bibliothek*
ETH Zürich, Rämistrasse 101, 8092 Zürich, Schweiz, www.library.ethz.ch

http://www.e-periodica.ch

Frankfurt. Münzauktion Leo Hamburger, Frankfurt. Die Galerie Hamburger hat in frühern Jahren schon, seit 1898 Raritäten-Kabinette von Münzsammlungen zusammengestellt und zur Auktion gebracht. Dabei ist die Schweiz mit ihren Münzen und Medaillen mehrfach bedacht worden. Das Raritäten-Kabinett III. Teil enthielt 461 Nummern Münzen und Medaillen ausschließlich von Basel. Der V. Teil erschien als Serie von 217 Nummern, Münzen und Medaillen von Freiburg, Schaffhausen, Solothurn. Teil VI meldete Münzen und Medaillen von Bern, Uri, Schwyz, Unterwalden und Zug 513 Stücke. Nur 28. und 29. April gelangte Teil VII zur Versteigerung. Darin finden wir u. a. Dublonen und Taler der helvetischen Republik, Bundesmünzen, Luzerner Dukaten, sehr schöne Gotteshausbund-Taler mit dem gekrönten Adler und dem nach links springenden Steinbock, Thurgauer Batzen. Meßtaler 1501 des Matthäus Schinner mit Familienschild unter Inful auf Krummstab und Schwert, der knieende Heilige mit Krummstab. Kabinettstück aus der Sammlung Zeisberg.

Brüssel. In Brüssel wird am 17. Juni eine Kunstgewerbe-Ausstellung eröffnet, mit deren Organisation Prof. Henri van der Velde in Weimar betraut ist.

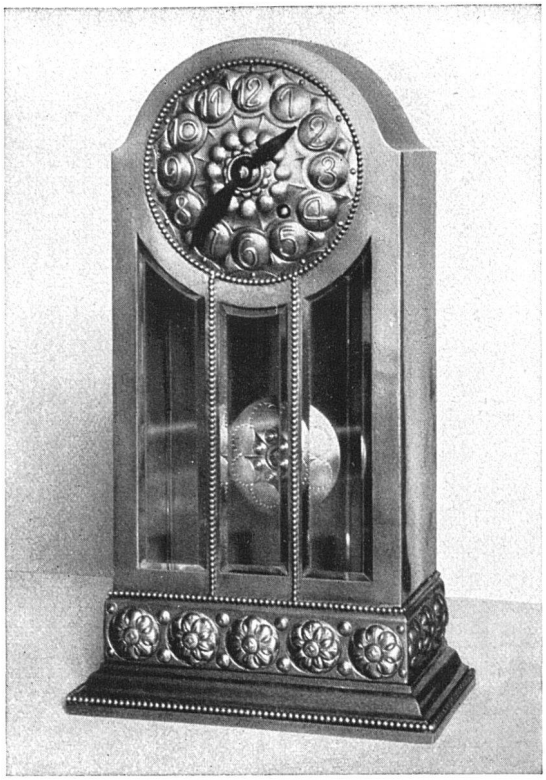

Baumann, Koelliker & Cie., Zürich

Werkstätten für Beleuchtungskörper
Metall- und Kunst-Schmiedearbeiten

E. BECK Pieterlen bei Biel
Telegramme: PAPPBECK
Telephon 20.08

Fabrik für
Ia. Holzzement
Isolierplatten, Dachpappen
Isolierteppiche, Korkplatten
und sämtliche
Teer- und Asphaltfabrikate
Deckpapiere
roh und imprägniert, in nur bester
:: Qualität, zu billigsten Preisen ::

WETLI & CIE
MÖBELFABRIK
BERN

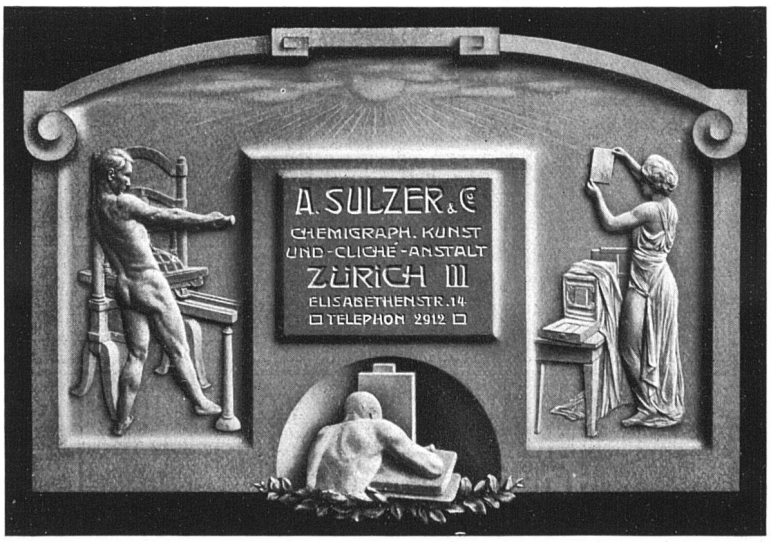

Wien. Erzherzog Friedrich, der gegenwärtige Besitzer der berühmten Sammlung «Albertina» in Wien, will dieser reichsten Sammlung von Kupferstichen und Handzeichnungen der Welt ein neues, dem Wert der Sammlung angemessenes Heim schaffen durch den Neubau eines Museums an Stelle des alten Augustinerklosters, in dem sie jetzt untergebracht ist. Die Sammlung, die etwa 20,000 Handzeichnungen, 200,000 Stiche und eine reiche Bibliothek umfaßt, wird dadurch den Besuchern Wiens besser zugänglich gemacht werden. Der Neubau soll Millionen erfordern, dürfte aber noch einige Zeit in Anspruch nehmen, da andere Neubauten vorangehen müssen.

Chemnitz. In Chemnitz trifft man jetzt schon Vorbereitungen zu einer *Industrie- und Gewerbe-Ausstellung im Jahre 1917.* Es soll eine großzügige Veranstaltung werden. Der geschäftsführende Verein verfügt jetzt schon über ein Kapital von 3 Millionen Mark.

Städtisches Schwimmbad in Kassel. Zur Erbauung eines städtischen Schwimmbades mit Verwaltungsgebäude, das 1100 000 Mark kosten soll, wird von der Stadtverwaltung Kassel ein allgemeiner Wettbewerb ausgeschrieben. Die drei besten Entwürfe sollen mit 5000, 3500 und 2000 Mark bedacht werden.

Freiburg im Breisgau. Engerer Wettbewerb betr. Entwürfe für ein Gebäude des Kunstvereins in Freiburg im Breisgau. Aus diesem

SCHWEIZERISCHE ETERNIT-WERKE
:: NIEDER-URNEN ::

VORHALLE IN ETERNIT

Kempf & Cie., Herisau

Aeltestes Geschäft dieser Branche

Für alle Betriebe passend

Mit Prospekten zu Diensten

Solide Ausführung

Billige Preise

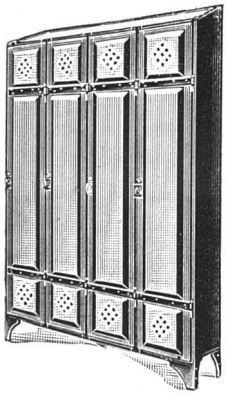

Eiserne
Arbeiterkleider-Schränke

Th. Bertschingers Söhne

Hoch- und Tiefbau-Unternehmung

Zürich-Lenzburg

ABTEILUNGSZWEIGE IM HOCHBAU:
Maurerei ◎ Eisenbetonbau ◎ Hausteinbetrieb ◎ (Othmarsinger Muschelsandstein) ◎ Zimmerei ◎ Glaserei ◎ Schreinerei

Ausgerüstet mit tüchtigem, geschultem Personal und den modernsten Baumaschinen