Objekttyp: **Advertising**

Zeitschrift: **Das Werk : Architektur und Kunst = L'oeuvre : architecture et art**

Band (Jahr): **1 (1914)**

PDF erstellt am: **28.05.2024**

Nutzungsbedingungen

Die ETH-Bibliothek ist Anbieterin der digitalisierten Zeitschriften. Sie besitzt keine Urheberrechte an den Inhalten der Zeitschriften. Die Rechte liegen in der Regel bei den Herausgebern.
Die auf der Plattform e-periodica veröffentlichten Dokumente stehen für nicht-kommerzielle Zwecke in Lehre und Forschung sowie für die private Nutzung frei zur Verfügung. Einzelne Dateien oder Ausdrucke aus diesem Angebot können zusammen mit diesen Nutzungsbedingungen und den korrekten Herkunftsbezeichnungen weitergegeben werden.
Das Veröffentlichen von Bildern in Print- und Online-Publikationen ist nur mit vorheriger Genehmigung der Rechteinhaber erlaubt. Die systematische Speicherung von Teilen des elektronischen Angebots auf anderen Servern bedarf ebenfalls des schriftlichen Einverständnisses der Rechteinhaber.

Haftungsausschluss

Alle Angaben erfolgen ohne Gewähr für Vollständigkeit oder Richtigkeit. Es wird keine Haftung übernommen für Schäden durch die Verwendung von Informationen aus diesem Online-Angebot oder durch das Fehlen von Informationen. Dies gilt auch für Inhalte Dritter, die über dieses Angebot zugänglich sind.

Ein Dienst der *ETH-Bibliothek*
ETH Zürich, Rämistrasse 101, 8092 Zürich, Schweiz, www.library.ethz.ch

http://www.e-periodica.ch

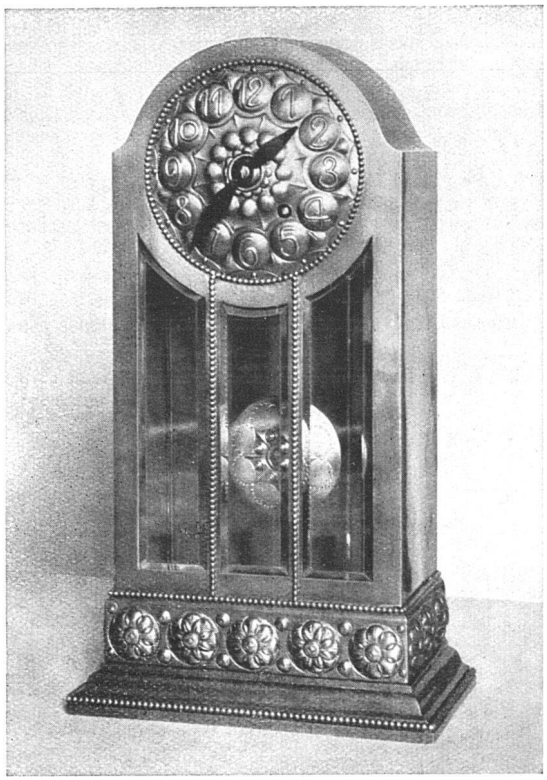

Baumann, Koelliker & Cie., Zürich

Werkstätten für Beleuchtungskörper
Metall- und Kunst-Schmiedearbeiten

SALON BIEDERMANN LAUSANNE

ZUR SUBSKRIPTION
(für demnächstiges Erscheinen)

Hundert neue Villen
von HENRY BAUDIN
Architecte B. S. A.

Reich illustriert, in Leinen gebunden . . . . . Fr. 15.-

Librairie Générale du Grand-Pont
Verlag
JEAN BIEDERMANN, Lausanne

Ed. Boss
Bern, Effingerstr. 4
Telephon Nr. 4348

Kunst- und Bauglaserei

Skizzen und Devis auf Verlangen

Erste Schweizerische Linoleumfabrik Giubiasco
Bureau: Zürich Bleicherweg 50

Bestbewährte Marke ····· Weitgehende Garantien

Spezialitäten in:

Linoleum Inlaid · Granit · Jaspé
Kork · Uni · Kork-Jaspé

Jedem ausländischen Fabrikat in Qualität und Haltbarkeit ebenbürtig

TEPPICHHAUS
FORSTER & Co.
BERN • BUNDHAUS

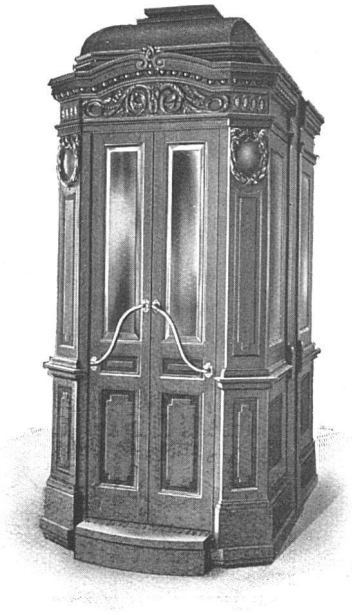

AUFZÜGE

liefern in modernster Ausstattung
für alle Betriebsarten

SCHINDLER & Cie
LUZERN

Gegr. 1874 Telephon 873

GRIBI & CIE.
Baugeschäft Burgdorf

HOCH- U. TIEFBAUUNTERNEHMUNG
ARMIERTER BETON
HOLZ- UND SCHWELLENHANDLUNG
IMPRÄGNIERANSTALT
ZIMMEREI UND GERÜSTUNGEN
CHALETBAU
HETZERLIZENZ FÜR DEN KANTON BERN
MECHANISCHE BAU- UND KUNSTSCHREINEREI

TELEGRAMMADRESSE: DAMPFSÄGE :: TELEPHON 63

C. BISCHOFF
ZÜRICH I
Kaspar Escher-Haus. Tel. 10749
Neumühlequai 12

Beste und billigste Bezugsquelle
Prospekte und Farbenmuster zu Diensten

Lichtpaus- u. Plandruckanstalt Ed. Aerni-Leuch, Bern
Anfertigung von Vervielfältigungen jeder Art
Grosses Lager in sämtl. technischen Papieren .·. Elektrische und pneumatische Lichtpausapparate

Auch unter
schwierigsten
Grundwasser-
Verhältnissen
übernehmen wir die

Kostenberechnungen und fachmännischer Besuch auf Wunsch kostenlos

TELEPHON Nr 44.24 VALLANDA & Co · BERN TELEGRAMME VALLANDACO

FILIALE GENF RUE BAUTTE 16 C. GARTENMANN & Co FILIALE MAILAND VIA PANTANO 17

Rolladenfabrik A. Griesser A.-G./Aadorf

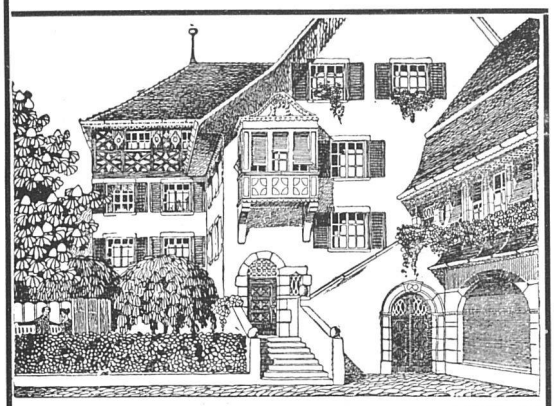

liefert alle Arten von
Stahlwellblech- und Holzrolladen,
Rolljalousien, Zugjalousien
anerkannt vorzüglich. Konstruktion
nach eigenen patentierten Systemen.
Rollschutzwände,
Jalousieklappladen.
Katalog und Preislisten
gratis und franko zur Verfügung.

PANZERTÜREN
WIEDEMAR, BERN

Kirsch & Fleckner
FREIBURG (Schweiz)

Atelier für Glasmalerei
und Kunstverglasung

Kirchenfenster
Wappenscheiben

Restauration und Kopien alter
Glasgemälde

Skizzen und Devise auf
Verlangen.

Sanitäre
Anlagen und
Zentralheizungen

Duschanek
u. Kussmaul
Zürich
Stauffacherplatz 3

Die Darmstädter Jahrhundertausstellung. Der Kaiser hat für die Ausstellung deutscher Kunst 1650 bis 1800, die auf Veranlassung des Grossherzogs Ernst Ludwig von Hessen in diesem Jahre in Darmstadt veranstaltet wird, eine Reihe von Werken aus seinem Privatbesitz zur Verfügung gestellt. Es sind 30 Werke, besonders aus den Schlössern in Berlin, Potsdam und Königsberg, die zum Teil noch nie öffentlich gezeigt worden sind. Ausser dem Kaiser beteiligen sich die meisten deutschen Fürsten mit Leihgaben, ausserdem steuern die Schlösser Kaiser Franz Josefs erlesene Werke bei. Aus dem Besitz des Grossherzogs von Hessen werden neben den Bildern einiger landgräflich hessischer Hofmaler vor allem die Sammlungen an Miniaturen und Silhouetten herangezogen, dann die Silberkammer mit einigen Kostbarkeiten. Dazu kommen die zahlreichen Beiträge aus Museen, Akademien, Kirchen, Privatgalerien. Insgesamt wird die Ausstellung in einem grossen Gesamtrahmen die Malerei der Zeit einschliesslich der Aquarelle, Pastelle, Handzeichnungen und Miniaturen aufnehmen. Breiter Raum steht für die Bildhauerei, vornehmlich die Kleinplastik, zu Gebote. Die Anschauung von der eigentlichen Geschmackskultur der Zeit soll besonders durch die Darstellung der sog. Luxuskunst vertieft werden: Arbeiten in Gold, Silber, Elfenbein. Besondere Abteilungen sind der Silhouette und einer Porträtgalerie des künstlerischen und geistigen Deutschlands vorbehalten.

Das Juniheft der „Rheinlande", dem wir diese Notiz entnehmen,

E. BECK Pieterlen bei Biel
Telegramme: PAPPBECK
Telephon 20.08
Fabrik für
Ia. Holzzement
Isolierplatten, Dachpappen
Isolierteppiche, Korkplatten
und sämtliche
Teer- und Asphaltfabrikate
Deckpapiere
roh und imprägniert, in nur bester
:: Qualität, zu billigsten Preisen ::

Falzbautafeln Globus
mit Luftzirkulation und Verputz gewährleisten schnell, billig u. rationell trockene Wände * Muster u. Vorzugs-Offerte kostenfrei
Mitteldeutsche Asphalt- und Oelwerke Delitzsch

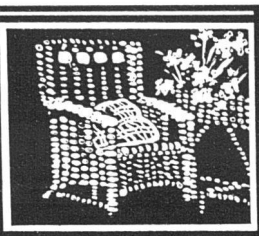
BESTE U. BILLIGSTE
BEZUGSQUELLE FÜR
ROHRMÖBEL
:: ALLER ART ::
ILLUSTR. KATALOG GRATIS
STETTLER & INGOLD
ROHRMÖBEL-FABRIK — BERN vorm: KLEIN-INDUSTRIE

Kachel-Ofen :: Cheminées
erstellen in anerkannt vorzüglichster Ausführung
GUSTAV BODMER & Cie :: OFENFABRIK
ZÜRICH-Seefeld, Holbeinstrasse 22
Feinste Referenzen

SCHWEIZERISCHE ETERNIT-WERKE
:: NIEDER-URNEN ::
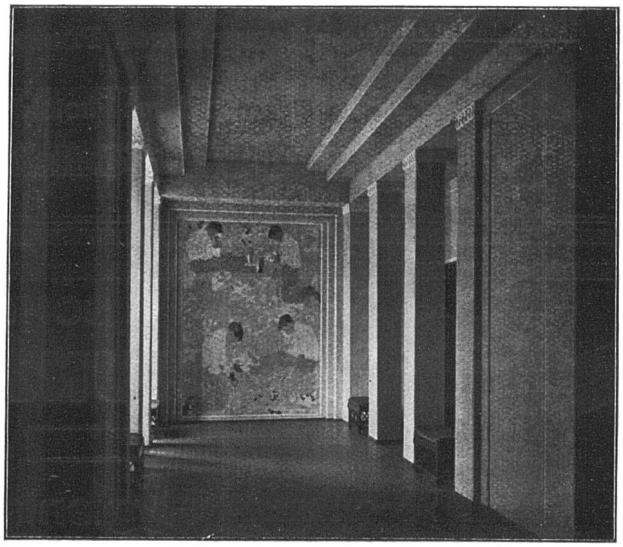
VORHALLE IN ETERNIT