Objekttyp: **Advertising**

Zeitschrift: **Das Werk : Architektur und Kunst = L'oeuvre : architecture et art**

Band (Jahr): **1 (1914)**

PDF erstellt am: **28.05.2024**

Nutzungsbedingungen

Die ETH-Bibliothek ist Anbieterin der digitalisierten Zeitschriften. Sie besitzt keine Urheberrechte an den Inhalten der Zeitschriften. Die Rechte liegen in der Regel bei den Herausgebern.
Die auf der Plattform e-periodica veröffentlichten Dokumente stehen für nicht-kommerzielle Zwecke in Lehre und Forschung sowie für die private Nutzung frei zur Verfügung. Einzelne Dateien oder Ausdrucke aus diesem Angebot können zusammen mit diesen Nutzungsbedingungen und den korrekten Herkunftsbezeichnungen weitergegeben werden.
Das Veröffentlichen von Bildern in Print- und Online-Publikationen ist nur mit vorheriger Genehmigung der Rechteinhaber erlaubt. Die systematische Speicherung von Teilen des elektronischen Angebots auf anderen Servern bedarf ebenfalls des schriftlichen Einverständnisses der Rechteinhaber.

Haftungsausschluss

Alle Angaben erfolgen ohne Gewähr für Vollständigkeit oder Richtigkeit. Es wird keine Haftung übernommen für Schäden durch die Verwendung von Informationen aus diesem Online-Angebot oder durch das Fehlen von Informationen. Dies gilt auch für Inhalte Dritter, die über dieses Angebot zugänglich sind.

Ein Dienst der *ETH-Bibliothek*
ETH Zürich, Rämistrasse 101, 8092 Zürich, Schweiz, www.library.ethz.ch

http://www.e-periodica.ch

Aufnahme mit Agfa-„Isolar"-Platte

Vergleichs-Aufnahme

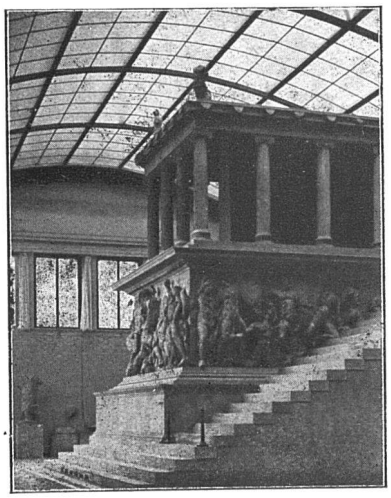

Für alle Zwecke der

Photographie in der Kunst:

für Architektur, für Bildhauerei, für Malerei etc.

bewährt

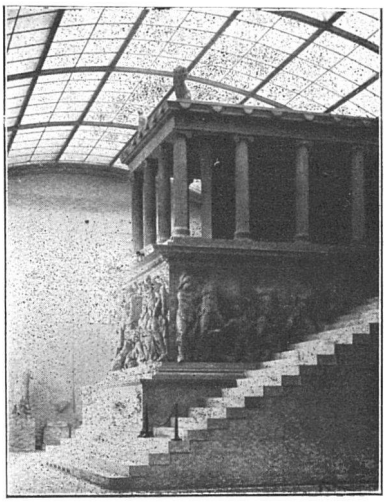

'Agfa'-Photomaterial

„Agfa"-Platten:

«Extrarapid», «Special», «Isolar», «Isorapid», «Chromo Isolar», «Chromo Isorapid», «Diapositiv», «Isolar Diapositiv».

„Agfa"-Filmpacks | **„Agfa"-Entwickler, -Hilfsmittel**

„Agfa"-Belichtungstabellen | **„Agfa"-Blitzlichtartikel**

Bezug durch Photohändler.

„Agfa"-Literatur gratis durch Photohändler oder den „Agfa"-Vertreter:

Fritz Klett, Tödistr. 9, Zürich

GRIBI & CIE.

Baugeschäft Burgdorf

HOCH- U. TIEFBAUUNTERNEHMUNG
ARMIERTER BETON
HOLZ- UND SCHWELLENHANDLUNG
IMPRÄGNIERANSTALT
ZIMMEREI UND GERÜSTUNGEN

CHALETBAU

HETZERLIZENZ FÜR DEN KANTON BERN
MECHANISCHE BAU- UND KUNSTSCHREINEREI

TELEGRAMMADRESSE: DAMPFSÄGE :: TELEPHON 63

steinplatten und -Schalen verschiedener Stärken und Grössen für Eis- und Kälte-Isolierung.

„Natur"-Korkplatten verschiedener Stärken und Größen zur Verhinderung der Wärme- und Schallübertragung für Böden, Wände und Decken.

Muster von Wand-, Boden-, Kälte- und Wärmeleitungs-Isolierungen der verschiedenen Erzeugnisse dieser Firma.

Im Verein mit den Firmen Escher, Wyß & Co. und Gebrüder Sulzer stellt sie des ferneren auch in den Abteilungen Milchwirtschaft, Hochbau und Gastgewerbe und Fremdenverkehr aus.

Schon jetzt, wenige Monate nach ihrer Gründung, beschäftigen die Schweiz. Isolier-, Asbest- und Korksteinwerke Braun, Valentin & Cie. ein Personal von 75 Köpfen; ihre Erzeugnisse sind von Sachverständigen glänzend begutachtet worden und dürften sich deshalb wohl in der gesamten Schweiz gut einführen.

KLEINE NACHRICHTEN

Wien. Ein Wettbewerb zur Erlangung von Entwürfen für eine gemeinsame Grabstätte der im Kriege 1914 gefallenen Kämpfer der österreichisch-ungarischen Armee auf dem Zentralfriedhof in Wien ist beschlossen worden. Es handelt sich augenscheinlich um einen der Bedeutung des europ. Krieges von 1914 entsprechenden, groß angelegten Plan zur Anlage einer monumentalen Grabstätte. Der Beschluß lautet: 1. Zur bleibenden dankbaren Erinnerung an die für Ehre und Ruhm unseres Vaterlandes Gefallenen widmet die Gemeinde eine gemeinsame Begräbnisstätte beim Rondo am Ende der Kapellen-

KUNSTGEWERBLICHE WERK STÄTTE FÜR WOHNUNGS EINRICHTUNGEN = BERN

HUGO WAGNER

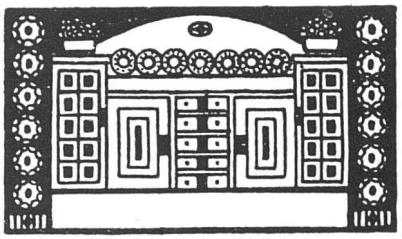

NIESENWEG № 10

ATELIER FÜR INNEN-AUSBAU UND GESAMTE AUSSTATTUNG VON WOHN- UND REPRÄSENTATIONSRÄUMEN NACH EIGENEN MODELLEN. ▪ ENTWÜRFE VERSCHIEDENER KÜNSTLER: OTTO INGOLD U. A. EINRICHTUNG MODERNER VILLEN, HOTELS U. KAUFHÄUSER, SOWIE AUSFÜHRUNG FEINER BAUSCHREI- ▪ ▪ ▪ NER-ARBEITEN ▪ ▪ ▪ PROJEKTIERUNGEN UND KOSTEN-AUFSTELLUNGEN ▪ ▪ TELEPHON No. 3084 ▪ ▪

Herm. Mumprecht Bern

Kunstschmiede
Eisenbauwerkstätte
Schaufensteranlagen
in Messing und Bronze
Fabrikation von Scherengitter

Kachel-Ofen :: Cheminées
erstellen in anerkannt vorzüglichster Ausführung
GUSTAV BODMER & CIE :: OFENFABRIK
ZÜRICH-Seefeld, Holbeinstrasse 22
Feinste Referenzen