Objekttyp: **Advertising**

Zeitschrift: **Das Werk : Architektur und Kunst = L'oeuvre : architecture et art**

Band (Jahr): **1 (1914)**

PDF erstellt am: **23.05.2024**

Nutzungsbedingungen

Die ETH-Bibliothek ist Anbieterin der digitalisierten Zeitschriften. Sie besitzt keine Urheberrechte an den Inhalten der Zeitschriften. Die Rechte liegen in der Regel bei den Herausgebern.
Die auf der Plattform e-periodica veröffentlichten Dokumente stehen für nicht-kommerzielle Zwecke in Lehre und Forschung sowie für die private Nutzung frei zur Verfügung. Einzelne Dateien oder Ausdrucke aus diesem Angebot können zusammen mit diesen Nutzungsbedingungen und den korrekten Herkunftsbezeichnungen weitergegeben werden.
Das Veröffentlichen von Bildern in Print- und Online-Publikationen ist nur mit vorheriger Genehmigung der Rechteinhaber erlaubt. Die systematische Speicherung von Teilen des elektronischen Angebots auf anderen Servern bedarf ebenfalls des schriftlichen Einverständnisses der Rechteinhaber.

Haftungsausschluss

Alle Angaben erfolgen ohne Gewähr für Vollständigkeit oder Richtigkeit. Es wird keine Haftung übernommen für Schäden durch die Verwendung von Informationen aus diesem Online-Angebot oder durch das Fehlen von Informationen. Dies gilt auch für Inhalte Dritter, die über dieses Angebot zugänglich sind.

Ein Dienst der *ETH-Bibliothek*
ETH Zürich, Rämistrasse 101, 8092 Zürich, Schweiz, www.library.ethz.ch

http://www.e-periodica.ch

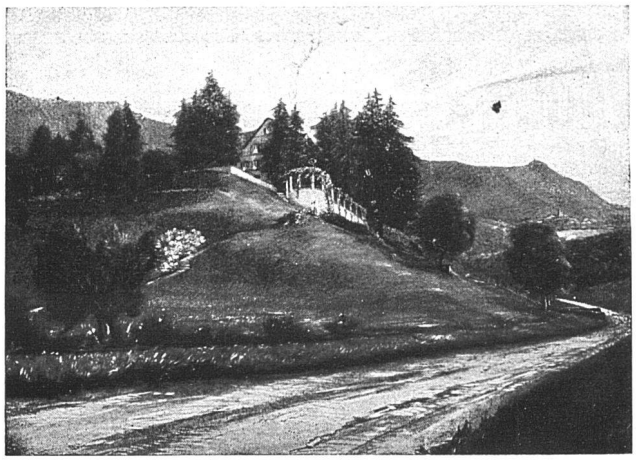

Paul Schädlich
Garten-Architekt/Zürich 2

Projektiert Gartenanlagen, übernimmt od. leitet deren Ausführung. Aufstellung von Bepflanzungsplänen. Atelier für Gartenarchitekturen. Sportplätze. Gartenmöbel. Besuche u. Vorschläge kostenlos u. bereitwilligst

SCHMIDT & SCHMIDWEBER

MARMOR-, GRANIT- u. SYENIT-INDUSTRIE

ZÜRICH

Dufourstr. 4 ::: Tel. 653

:: Telegramme ::
MARMORSCHMID

HYDRAULISCHE SÄGE-, SCHLEIF- u. DREHWERKE
:: :: :: :: :: 100 PS. :: :: :: :: ::
GROSSES LAGER ROHMARMOR IN DIETIKON

BUREAU IN ZÜRICH

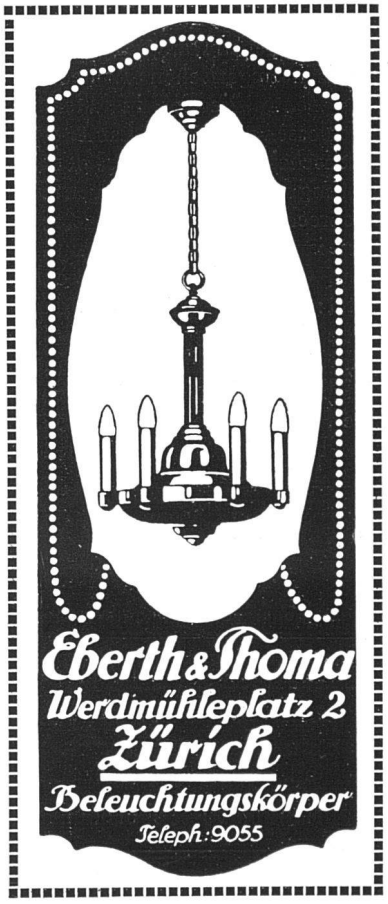

straße des Zentralfriedhofes. Die Stätte ist (ohne Unterschied der Nationalität und des Religionsbekenntnisses) zur Beerdigung aller vaterländischen Krieger bestimmt, die vor dem Feinde geblieben sind und in Wien heimatberechtigt oder ansässig waren oder die ihren im Kampfe erlittenen Verletzungen in Wien erlegen sind. Die Gemeinde wird auf der Begräbnisstätte ein würdiges Grabdenkmal errichten und übernimmt die gärtnerische Ausschmückung und Erhaltung der Anlage, sowie die Kosten der bei den einzelnen Gräbern anzubringenden Gedenktafeln. 2. Auf dem Begräbnisplatz sind nur eigene Gräber anzulegen. In den Gräbern der Personen des Mannschaftsstandes sind je vier Leichen, in den anderen Grabstätten nur je eine Leiche zu beerdigen. Auf der gemeinsamen Begräbnisstätte dürfen Einzeldenkmäler nicht aufgestellt werden; bei den Gräbern werden Gedenktafeln mit den Namen der Beerdigten angebracht. 3. Für die Ausführung des Grabdenkmales sind Wettbewerbsbedingnisse zu verfassen.

Ein neuer Staudamm im weißen Nil, etwa 40 km südlich von Khartum, soll nach einem Beschluß der ägyptischen Regierung baldigst mit einem Kostenaufwand von rund 25 Mill. Franken (1 Mill. ägypt. Pfund) erbaut werden, um auch bei ungünstigen Wasserständen des Nil, den erforderlichen Wasservorrat zu besitzen. Das Staubecken soll 2,5 Mill. cbm Wasser aufstauen können, sodaß einschließlich der schon vorhandenen Staudämme bei Assuan und Esne 6 Milliarden cbm Wasser aufgespeichert werden können.

Massivdecke System Schaer
Besteingeführtes System
Ausführung von Decken und Abgabe von Ausführungslizenzen durch
Steffen & Schaer, Baugeschäft, Luzern

Bosshard, Steiner & Co.
ZÜRICH 2
b. d. Bleicherwegbrücke
Abteilung f. sanitäre Anlagen
Bäder Closets
Toiletten Wascheinrichtungen
Gasherde

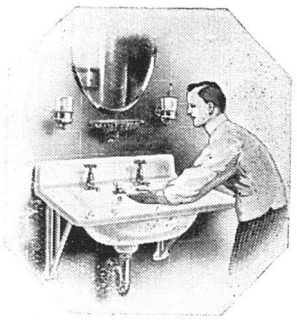

E. BECK Pieterlen bei Biel
Telegramme: PAPPBECK
Telephon 20.08
Fabrik für
Ia. Holzzement
Isolierplatten, Dachpappen
Isolierteppiche, Korkplatten
und sämtliche
Teer- und Asphaltfabrikate
Deckpapiere
roh und imprägniert, in nur bester
:: Qualität, zu billigsten Preisen ::

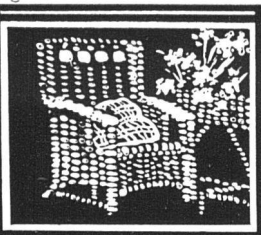

BESTE U. BILLIGSTE
BEZUGSQUELLE FÜR
ROHRMÖBEL
:: ALLER ART ::
ILLUSTR. KATALOG GRATIS

STETTLER & INGOLD
ROHRMÖBEL-FABRIK — BERN — vorm: KLEIN-INDUSTRIE