Objekttyp: **Advertising**

Zeitschrift: **Das Werk : Architektur und Kunst = L'oeuvre : architecture et art**

Band (Jahr): **3 (1916)**

Heft 3

PDF erstellt am: **28.05.2024**

Nutzungsbedingungen

Die ETH-Bibliothek ist Anbieterin der digitalisierten Zeitschriften. Sie besitzt keine Urheberrechte an den Inhalten der Zeitschriften. Die Rechte liegen in der Regel bei den Herausgebern.
Die auf der Plattform e-periodica veröffentlichten Dokumente stehen für nicht-kommerzielle Zwecke in Lehre und Forschung sowie für die private Nutzung frei zur Verfügung. Einzelne Dateien oder Ausdrucke aus diesem Angebot können zusammen mit diesen Nutzungsbedingungen und den korrekten Herkunftsbezeichnungen weitergegeben werden.
Das Veröffentlichen von Bildern in Print- und Online-Publikationen ist nur mit vorheriger Genehmigung der Rechteinhaber erlaubt. Die systematische Speicherung von Teilen des elektronischen Angebots auf anderen Servern bedarf ebenfalls des schriftlichen Einverständnisses der Rechteinhaber.

Haftungsausschluss

Alle Angaben erfolgen ohne Gewähr für Vollständigkeit oder Richtigkeit. Es wird keine Haftung übernommen für Schäden durch die Verwendung von Informationen aus diesem Online-Angebot oder durch das Fehlen von Informationen. Dies gilt auch für Inhalte Dritter, die über dieses Angebot zugänglich sind.

Ein Dienst der *ETH-Bibliothek*
ETH Zürich, Rämistrasse 101, 8092 Zürich, Schweiz, www.library.ethz.ch

http://www.e-periodica.ch

Abonnementspreis jährlich Fr. 15.—
Ausland Fr. 18.—, Mk. 14.—, sh. 14.—

DAS WERK

Jährlich 12 Hefte / Einzelheft Fr. 1.50
Ausland Fr. 2.—, Mk. 1.50, 1 sh. 10 d.

SCHWEIZERISCHE ZEITSCHRIFT FÜR BAUKUNST, GEWERBE, MALEREI UND PLASTIK

INSERTIONSPREIS:
80 Cts. die einspaltige Nonpareillezeile // Bei grösseren Aufträgen und Wiederholungen entsprechender Rabatt

Annoncenverwaltung: Buch- und Kunstdruckerei Benteli A.-G., Bümpliz-Bern // Zusendungen für Redaktion, Verlag und Expedition an: Verlag „Das Werk" A.-G., Bümpliz-Bern

Telephon Nr. 27.74 Telegramm-Adresse: Bentelikaiser Postscheck: III. 321

Das Ideal aller Gerüste (ohne Stangen)
ist das

Blitz-Gerüst

System E. Schärer

Ungehindert freier Verkehr bei Gebäude-Renovationen, Neu- und Umbauten

Mietweise Erstellung
für Maurer-, Steinhauer-, Spengler- und Malerarbeiten etc. durch:

Zürich: **Gull & Geiger,** Baugeschäft, Bleicherweg 36
Fietz & Leuthold, „ Seefeldstr. 152
Winterthur: **J. Häring,** „ Wildbachstr. 21
Andelfingen: **E. Landolt-Frey,** „ Klein-Andelfingen
Bern: **G. Rieser,** „ Münzgraben 6
Luzern: **E. & A. Berger,** „
Genf: **Ed. Cuénod,** S. A., Entrepren., rue du Stand 30
Neuhausen: **Joseph Albrecht,** Baumeister
Herisau: **Joh. Müller,** Baumeister, Spittelstrasse
St. Gallen: **Gschwend, Siegrist & Cie.,** Wasserstrasse
Olten: **Otto Ehrensperger,** Architekt und Baumeister
Rheinfelden: **F. Schär,** Baumeister

Vermietung von Trägern an Baumeister und Private durch die

Schweizerische Gerüst-Gesellschaft A.-G., Zürich 7

Steinwiesstrasse 86 — Telephon 2134 — Telegr.-Adr.: „Blitzgrüst"

Das Blitzgerüst hat infolge seiner grossen Vorzüge rasche Verbreitung gefunden, und wurde u. a. von nachstehenden Architekten wiederholt angewandt: *Gebr. Pfister, Zürich; Gebr. Bräm, Zürich; Pfleghard & Häfeli, Zürich; Curjel & Moser, St. Gallen;* Prof. *Gull, Zürich; E. Hess, Zürich; Bischoff & Weideli, Zürich; Kant. Hochbauamt Zürich.*

DAS WERK

B.S.A. OFFIZIELLES ORGAN DES BUNDES SCHWEIZER ARCHITEKTEN U.D. SCHWEIZERISCHEN WERKBUNDES S.W.B.

ORGANE OFFICIEL DE LA FÉDÉRATION DES ARCHITECTES SUISSES

3. Jahrgang 1916 — BULLETIN Nr. 3 — 3me Année 1916

März 1916

Abonnementsbedingungen: 3 Monate . 1 Fr., 6 Monate . 2 Fr. 1 Jahr . 4 Fr.

Insertionsbedingungen: Die 1-spalt. Nonpareillezeile 50 Cts. Bei Wiederholungen Rabatt

Verlag: — Éditeur: „DAS WERK" A.-G., Bümpliz-Bern

Redaktion: H. HERTER, Architekt B. S. A. Zürich 7, Arterstrasse 24

Prix d'abonnement: 3 mois . 1 fr., 6 mois . 2 fr. 1 an . 4 fr.

Prix d'insertion: 50 cts. la ligne (corps 6) Rabais pour insertions répétées

GLAS-EISEN-BETON

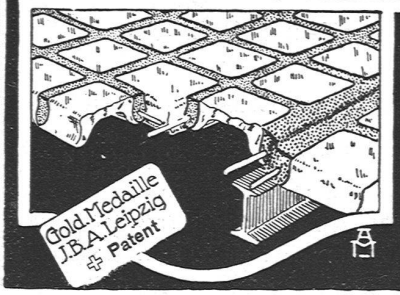

SYSTEM KEPPLER

Für Fußböden Dächer & Wände

Große Tragfähigkeit. Billig in der Herstellung. Minimale Unterhaltungskosten. Feuersicher Leicht zu reinigen. Kein Anstrich nötig.

Vertreter: Rob. Looser, Zürich 4 Badenerstrasse 41.

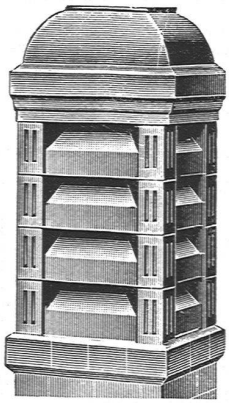

Verwenden Sie bei **Neubauten,** sowie zur Abhülfe bestehender Mängel und Kalamitäten, **Rauch- und Russflockenplage, Rauch- und Kohlenoxydgas-Rückschlag,** als Folge und Begleiterscheinung von ungenügendem Kaminzug, sowie gegen alle **atmosphärischen** Einflüsse unsern armierten

Original-Patent-Kaminaufsatz „SPRING"

den **Kamin-Abschluss der Zukunft** und **einzigen Rauchsauger,** der unter **vollständiger Garantie** in den Handel gebracht wird und kann. Unbegr. Dauerhaftigkeit, einmalige Anschaffungs-Kosten, billig, schnelle und einfache Montage. Patente in allen Staaten. Ia Referenzen. Prospekte.

Telephon BASEL: 5036 - Telegr.-Adr.: Kaminspring - Telephon SPIEZ: 50

Spring, Burger & Cie., Kaminhutfabrik, Basel

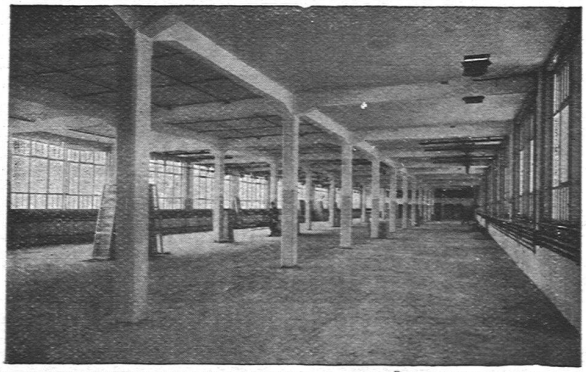

NEUE FABRIKANLAGE C.F. BALLY A.-G., SCHÖNENWERD 12000 m²

FAVRE & Cie
ZÜRICH 2

EISENBETONBAUTEN
DECKEN • RESERVOIRS
LEITUNGSMASTEN
SILOS • BRÜCKEN
GANZE FABRIKANLAGEN

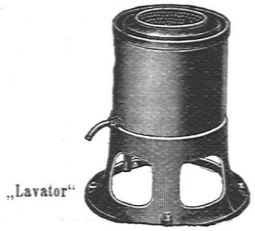

Wäsche-Auswindmaschinen
Wäsche-Zentrifugen
Wasch-Maschinen
Wäsche-Siedekessel

Ad. Schultheß & Co.
Ornamente-u. Waschapparatefabrik
Zürich, Mühlebach-Reinhardstr.

A. Werner-Graf, Winterthur

Spezialgeschäft
für Erstellung von
Boden- und Wand-Plattenbelägen
Wandbrunnen, Kunstglasuren

Erste Referenzen

Spenglerarbeiten

Installationen
für Gas und Wasser

Sanitäre Anlagen
Dachdeckerarbeiten

in solider, fachgemässer
und rascher Ausführung
Kostenanschläge gratis

J. Schmidheiny & Cie
Heerbrugg (Kanton St. Gallen)
liefern
garantiert salpeterfreie

Backsteine aller Arten von grösster Druckfestigkeit. Festigkeit gemäss den Normalien des Schweizerischen Ingenieur- und Architekten-Vereins werden mindestens garantiert.

Poröse Steine und Platten für Scheidewände, Boden- und Wandbeläge. Sehr leichtes, nagelbares, vollständig schallsicheres Produkt. Bester u. billigster Ersatz für Kork etc.

Decken-Hohlkörper, System Simplex, Westphal, Pfeiffer.

Bedachungsmaterialien in naturrot oder verschiedenen Farben engobiert. 10-jährige Garantie.

Referenzen, Muster und Prüfungsatteste stehen zur Verfügung.

F. GAUGER & Co ZÜRICH

ROLLADEN AUS STAHLBLECH
WELLBLECHBAUTEN
SCHEERENGITTER
EISERNE FABRIKFENSTER
EISERNE FÄSSER

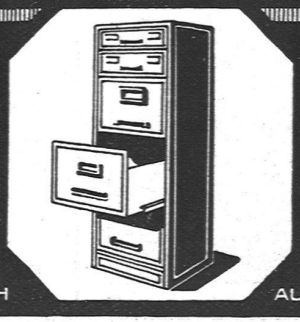

SCHAUFENSTERANLAGEN
SCHIEBFENSTER MIT
FEDERND. DICHTUNG
BIBLIOTHEKANLAGEN
REGISTRATURSCHRÄNKE

INGENIEURBESUCH AUF VERLANGEN