Objekttyp: **Advertising**

Zeitschrift: **Das Werk : Architektur und Kunst = L'oeuvre : architecture et art**

Band (Jahr): **4 (1917)**

Heft 4

PDF erstellt am: **28.05.2024**

Nutzungsbedingungen

Die ETH-Bibliothek ist Anbieterin der digitalisierten Zeitschriften. Sie besitzt keine Urheberrechte an den Inhalten der Zeitschriften. Die Rechte liegen in der Regel bei den Herausgebern.
Die auf der Plattform e-periodica veröffentlichten Dokumente stehen für nicht-kommerzielle Zwecke in Lehre und Forschung sowie für die private Nutzung frei zur Verfügung. Einzelne Dateien oder Ausdrucke aus diesem Angebot können zusammen mit diesen Nutzungsbedingungen und den korrekten Herkunftsbezeichnungen weitergegeben werden.
Das Veröffentlichen von Bildern in Print- und Online-Publikationen ist nur mit vorheriger Genehmigung der Rechteinhaber erlaubt. Die systematische Speicherung von Teilen des elektronischen Angebots auf anderen Servern bedarf ebenfalls des schriftlichen Einverständnisses der Rechteinhaber.

Haftungsausschluss

Alle Angaben erfolgen ohne Gewähr für Vollständigkeit oder Richtigkeit. Es wird keine Haftung übernommen für Schäden durch die Verwendung von Informationen aus diesem Online-Angebot oder durch das Fehlen von Informationen. Dies gilt auch für Inhalte Dritter, die über dieses Angebot zugänglich sind.

Ein Dienst der *ETH-Bibliothek*
ETH Zürich, Rämistrasse 101, 8092 Zürich, Schweiz, www.library.ethz.ch

http://www.e-periodica.ch

am Stück und in den Vitrinen verarbeitetes Tuch in Kinderkleidchen und Täschchen. Man wird ordentlich froh vor diesen Arbeiten, da sie jede dilettantische Einmischung meiden und abstellen auf die alte, bewährte Technik der Hasli-Webstühle und auf die einfachsten Durchschußmuster. Frau Olga Oboussier S. W. B. Aarau hat sich selber an den Webstuhl hingesetzt, hat die Leute aufgemuntert, ist ihnen im Geschmacksurteil beigestanden — das Resultat ist höchst erfreulich. Die Ausstellung erweist gleich an einem Beispiel, daß diese Stoffe nicht bloß zu Küchentüchern und glanderierten Schürzen taugen; die Schreiner-Klasse unter der Leitung von W. Kienzle, Architekt S. W. B., hat sie als Umhang- und Bezugstoffe in zwei einfachen, gediegen durchgeführten Räumen verwendet. Sie seien unsern Architekten zur Auswahl empfohlen.

Luzern. Anfangs April ist im Portraitsaal eine Ausstellung des Werkbundes eingerichtet worden, in der dessen Bestrebungen recht zum Ausdruck gebracht werden.

Baumann, Koelliker & Co.
Zürich Werkstätten für Beleuchtungskörper, Bronze- u. Kunstschmiede-Arbeiten Zürich

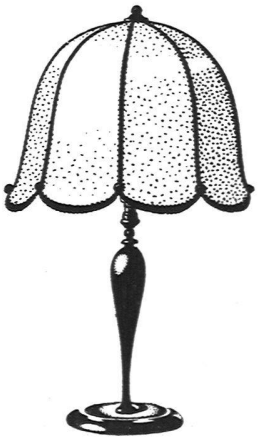

Der grösste Teil der
Beleuchtungskörper
für das
Sanatorium Altein
in Arosa
wurde von uns geliefert

Die Vallanda-Bedachung

ist die zweckmässigste **flache** Bedachung für **begehbare** Flächen.

Vollkommener Ersatz für Holzzement und Asphalt.

Vallanda bedingt gar keine Spenglerarbeit mehr, ist angenehm zum Begehen und erweicht nicht.

Langjährige reiche Erfahrungen berechtigen uns, alle Garantien zu bieten für die **absolute Wasserdichtigkeit** unseres Belages.

Erstklassige Referenzen von Behörden und Privaten.

VALLANDA Co., BERN
C. Gartenmann & Cie.

Bureaux:

BERN, Wabernstrasse 22, Telephon 44-24
ZÜRICH, Forchstrasse 290, Telephon 11-762
LAUSANNE, Gal. du Commerce, Telephon 40-16

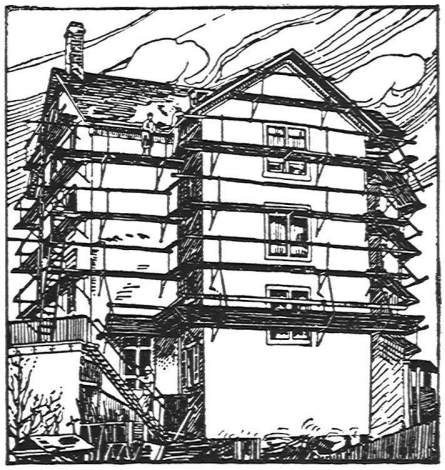

Das Ideal aller Gerüste

(ohne Stangen) ist das

Blitz-Gerüst

System E. Schärer

Ungehindert freier Verkehr bei Gebäude-Renovationen, Neu- und Umbauten

Mietweise Erstellung für Maurer-, Steinhauer-, Spengler- und Maler-Arbeiten usw. durch:

Zürich: **Fietz & Leuthold,** Baugeschäft, Seefeldstr. 152
Zürich 2: **Erismann,** Ing.- u. Baugeschäft, Bleicherweg 36
Winterthur: **M. Häring,** „ Wildbachstr. 21
Andelfingen: **E. Landolt-Frey,** „ Klein-Andelfingen
Bern: **G. Rieser,** „ Münzgraben 6
Luzern: **E. & A. Berger,** „
Genf: **Ed. Cuénod,** S. A., Entrepren., rue du Stand 30
Neuhausen: **Joseph Albrecht,** Baumeister
Herisau: **Joh. Müller,** Baumeister, Spittelstrasse
St. Gallen: **Gschwend, Siegrist & Cie.,** Wasserstrasse
Olten: **Otto Ehrensperger,** Architekt und Baumeister
Glarus: **Rud. Stüssy-Aebly,** Baumeister
Rheinfelden: **F. Schär,** Baumeister

Vermietung von Trägern an Baumeister und Private durch die

Schweizerische Gerüst-Gesellschaft A.-G. / Zürich 7

Steinwiesstrasse 86 / Telephon Nr. 2134 / Telegramm-Adresse: „Blitzgrüst“

AUFZÜGE

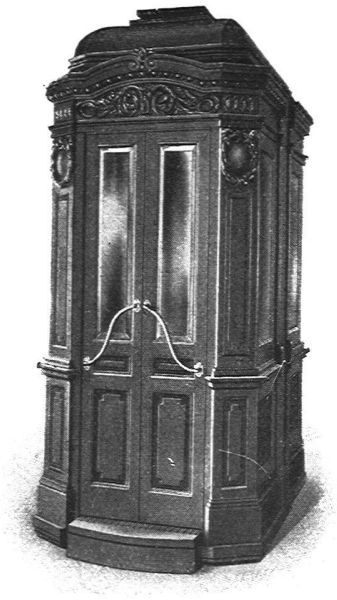

liefern in modernster Ausstattung für alle Betriebsarten

SCHINDLER & Cie.

Gegr. 1874 **LUZERN** **Telephon 873**

Im Sanatorium Altein
9 Aufzugsanlagen
eingebaut

ESCHER WYSS & Cie
Zürich

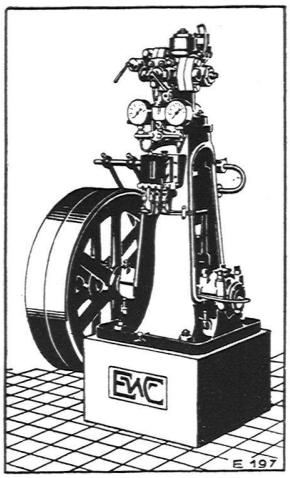

Eis-
und
Kühl-
Anlagen

93/17

KUNSTSTEINFABRIK
G. VANOLI / CHUR
TELEPHON 418

Laden-,
Küchen-
& Kühl-
Einrichtungen
▪
A. BERTHER
Mech. Schreinerei
ZÜRICH 4

Chem. Bau-techn. Artikel
PURIGO für Reinigung aller Art, Härtung von Natur-, Kunststein, Mörtelmassen etc. Schützt gegen starke Reagenzien, Säuren.
CONSERVADO (farbig und farb- und geruchlos) zur Konservierung und Dichtung von Putz (Wetterfassaden) und Gesteinen mittelst Eintränkung. Schützt gegen Salpeterausblühungen etc.
Auf Wunsch führen wir die Arbeiten selbst aus oder stellen Personal und übernehmen weitestgehende Garantien. Prospekte und Ia. Referenzen.
Telephon 7462 Fabrikation und Vertrieb: Telegr.: SIKA
Kasp. Winkler & Cie., Zürich 5

IGAS-PARKETT
Zirka 7000 Quadratmeter verlegt. Ausnahmslos Ia. bewährt. Einfach, billigst und solidst. Dito zu aller Art Kitt- und Anstrich-Zwecken.

Zentralheizungen erstellen Moeri & Cie. Luzern.

Erstellerin der Kochherd-Anlagen im Sanatorium Altein

C. Keller-Trüb & Söhne

ZÜRICH IV

Kochherde neuester Konstruktion
mit Wärmetisch und andern technischen Vorzügen
für Hotels, Restaurationen und Privathäuser

Komplette Grills-Einrichtungen

Patisserie-Ofen
speziell für Hotels

BESTE REFERENZEN ZU DIENSTEN

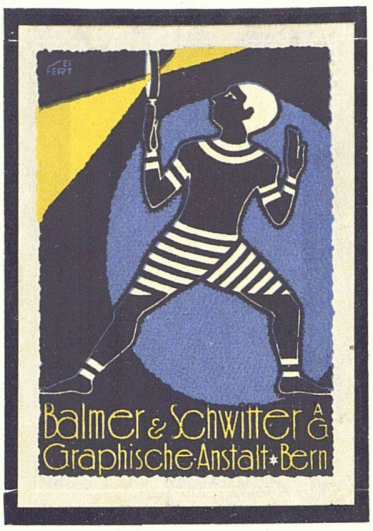

GUGGENBÜHL, MÜLLER & Co., ZÜRICH

ERSTELLEN

ZENTRALHEIZUNGEN ALLER SYSTEME, LÜFTUNGS-, WARMWASSERBEREITUNGS- & SANITÄRE ANLAGEN
FÜR WOHNHÄUSER, VILLEN, HOTELS, SCHULHÄUSER, SPITÄLER UND FABRIKEN

AUSZEICHNUNG AN DER SCHWEIZ. LANDESAUSSTELLUNG, BERN: GOLDENE MEDAILLE

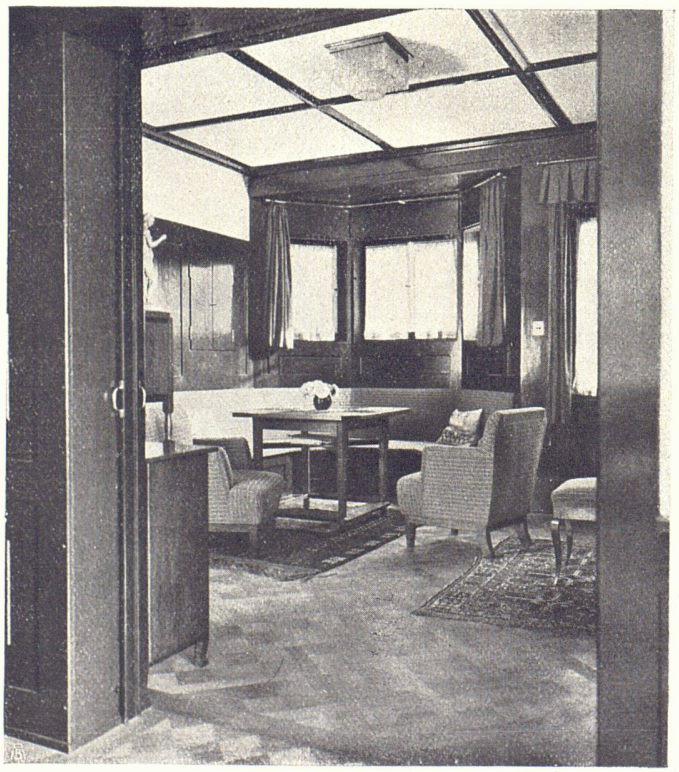

Wohnraum mit Eternit-Deckenfüllungen

Rittmeyer & Furrer Archit. B.S.A. Winterthur

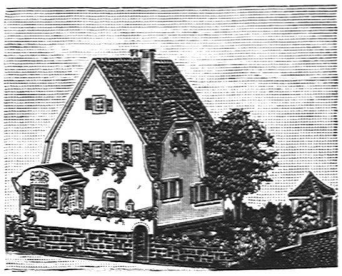

Kartonmodelle
für **Hoch- & Tiefbauten**
H. LANGMACK - ZÜRICH
Forchstr. 290 - Atelier für Kartonmodelle

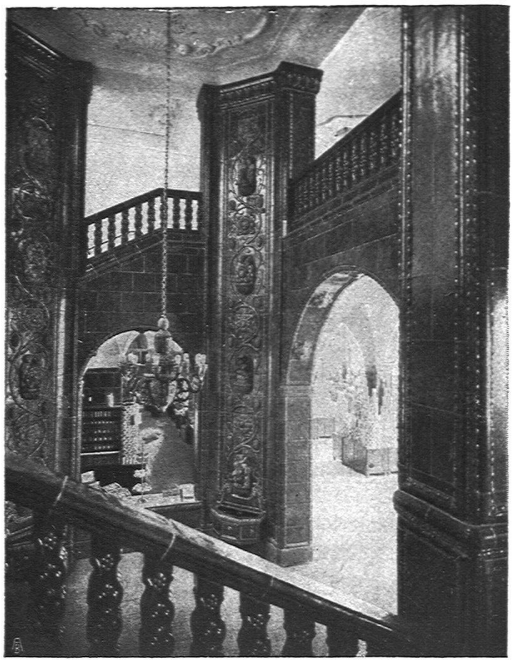

SPONAGEL & Co ZÜRICH
Mutz-Keramik
Keramische Boden- und Wandbeläge

Schweizerische
Drahtziegelfabrik A.-G.
Lotzwil (Bern)

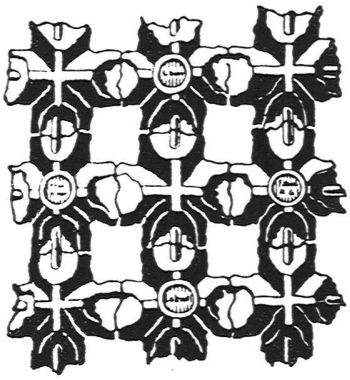

Drahtziegelgewebe
(Ziegelrabitz)
Vorzüglicher
Putzmörtelträger
Bern 1914: Goldene Medaille
Prima Referenzen – Prospektus und Muster gratis auf Verlangen

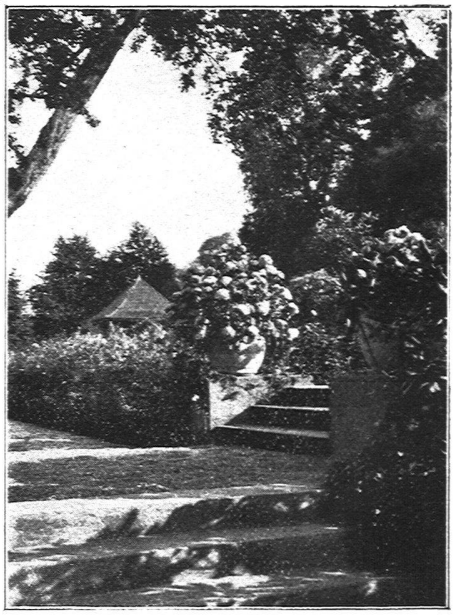

Zugang zu einem Blumengarten

OTTO FRŒBEL'S ERBEN
Gartenarchitekten *Zürich 7*