Werkbund-Stoffdrucke

Autor(en): **[s.n.]**

Objekttyp: **Article**

Zeitschrift: **Das Werk : Architektur und Kunst = L'oeuvre : architecture et art**

Band (Jahr): **4 (1917)**

Heft 11

PDF erstellt am: **30.05.2024**

Persistenter Link: https://doi.org/10.5169/seals-6276

Nutzungsbedingungen

Die ETH-Bibliothek ist Anbieterin der digitalisierten Zeitschriften. Sie besitzt keine Urheberrechte an den Inhalten der Zeitschriften. Die Rechte liegen in der Regel bei den Herausgebern.
Die auf der Plattform e-periodica veröffentlichten Dokumente stehen für nicht-kommerzielle Zwecke in Lehre und Forschung sowie für die private Nutzung frei zur Verfügung. Einzelne Dateien oder Ausdrucke aus diesem Angebot können zusammen mit diesen Nutzungsbedingungen und den korrekten Herkunftsbezeichnungen weitergegeben werden.
Das Veröffentlichen von Bildern in Print- und Online-Publikationen ist nur mit vorheriger Genehmigung der Rechteinhaber erlaubt. Die systematische Speicherung von Teilen des elektronischen Angebots auf anderen Servern bedarf ebenfalls des schriftlichen Einverständnisses der Rechteinhaber.

Haftungsausschluss

Alle Angaben erfolgen ohne Gewähr für Vollständigkeit oder Richtigkeit. Es wird keine Haftung übernommen für Schäden durch die Verwendung von Informationen aus diesem Online-Angebot oder durch das Fehlen von Informationen. Dies gilt auch für Inhalte Dritter, die über dieses Angebot zugänglich sind.

Ein Dienst der *ETH-Bibliothek*
ETH Zürich, Rämistrasse 101, 8092 Zürich, Schweiz, www.library.ethz.ch

http://www.e-periodica.ch

Große Porzellanplatte — Schmelzmalerei von Felicitas Haller-Trillhaase, Zürich

WERKBUND-STOFFDRUCKE

Mit einer Beilage in dieser Nummer wird auf die Stoffdrucke hingewiesen, die die Druckerei Häusle, Wetter & Cie., Näfels, S. W. B., in den letzten Jahren herausgegeben hat. Schon als der Sitz noch Lenzburg war, zeigten sich die Inhaber redlich bemüht, von Künstlern, im besondern von Architekten, Entwürfe zu erlangen, nach denen sie die Model schnitzen ließen und die Drucke erstellten. Aus einem regen Zusammenarbeiten mit Schweizer Künstlern, u. a. mit O. Ingold, S. W. B., Bern, P. Hosch, S. W. B., Basel, sind Muster entstanden, die oft verwendet werden. Die Zentralkommission der Gewerbe-Museen Zürich-Winterthur veranstaltete einen Wettbewerb für Stoffdruck-Muster. Daraus wurden mannigfache Anregungen gewonnen, und der erstprämiierte Entwurf von L. Straßer, S. W. B., Zürich, gelangte denn in der Näfelser Druckerei auch zur Ausführung. Das vorgelegte Stück soll aus einer reichen Auswahl an neuen Stoffdrucken als Muster dienen.

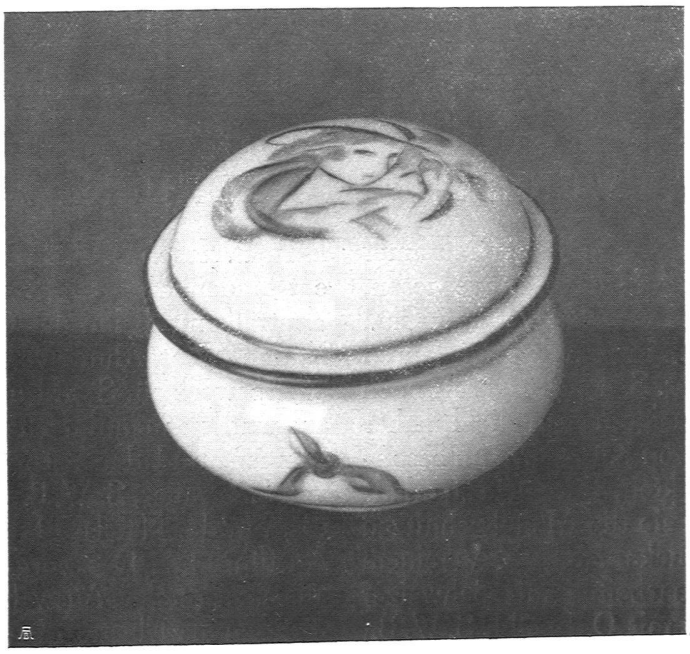

Teller
und Puder-Dose
Porzellan
Schmelzmalerei

Felicitas
Haller-Trillhaase
Zürich

Teller, Dose
Porzellan
Schmelzmalerei

Felicitas
Haller-Trillhaase
Zürich