Objekttyp: **Advertising**

Zeitschrift: **Das Werk : Architektur und Kunst = L'oeuvre : architecture et art**

Band (Jahr): **5 (1918)**

Heft 1

PDF erstellt am: **28.05.2024**

**Nutzungsbedingungen**

Die ETH-Bibliothek ist Anbieterin der digitalisierten Zeitschriften. Sie besitzt keine Urheberrechte an den Inhalten der Zeitschriften. Die Rechte liegen in der Regel bei den Herausgebern.
Die auf der Plattform e-periodica veröffentlichten Dokumente stehen für nicht-kommerzielle Zwecke in Lehre und Forschung sowie für die private Nutzung frei zur Verfügung. Einzelne Dateien oder Ausdrucke aus diesem Angebot können zusammen mit diesen Nutzungsbedingungen und den korrekten Herkunftsbezeichnungen weitergegeben werden.
Das Veröffentlichen von Bildern in Print- und Online-Publikationen ist nur mit vorheriger Genehmigung der Rechteinhaber erlaubt. Die systematische Speicherung von Teilen des elektronischen Angebots auf anderen Servern bedarf ebenfalls des schriftlichen Einverständnisses der Rechteinhaber.

**Haftungsausschluss**

Alle Angaben erfolgen ohne Gewähr für Vollständigkeit oder Richtigkeit. Es wird keine Haftung übernommen für Schäden durch die Verwendung von Informationen aus diesem Online-Angebot oder durch das Fehlen von Informationen. Dies gilt auch für Inhalte Dritter, die über dieses Angebot zugänglich sind.

Ein Dienst der *ETH-Bibliothek*
ETH Zürich, Rämistrasse 101, 8092 Zürich, Schweiz, www.library.ethz.ch

**http://www.e-periodica.ch**

# BAUER A.-G.

ZÜRICH 6

GELDSCHRANK- U. TRESORBAU

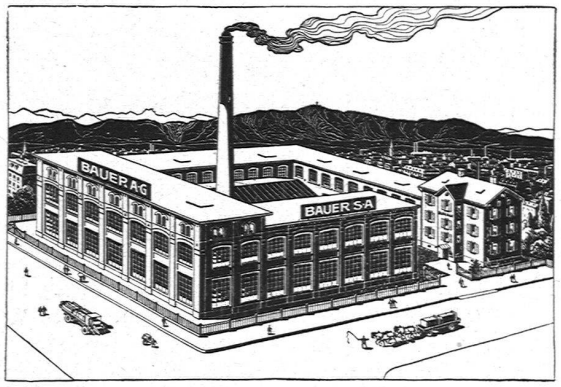


SPEZIALITÄT:

Kassenschränke / Panzertüren / Tresors / Archiv- u. Bibliothek-Anlagen / Bureau-Möbel aus Stahlblech

**Ed. Boss, Bern**

Monbijoustr. 20 - Teleph. 4348

**Atelier für Glasmalerei**

Kirchenfenster, Wappenscheiben
Restauration und Kopien
alter Glasgemälde

**Kunst- u. Bauglaserei**

Silberne Medaille

# Baumann, Koelliker & Co.

**Zürich** Werkstätten für Beleuchtungskörper, Bronze- u. Kunstschmiede-Arbeiten **Zürich**

## Die Beleuchtungskörper

in den Räumen der

## WERKBUND-AUSSTELLUNG BASEL

von Herrn Architekt **BERNOULLI**
und Herrn Architekt **BERCHER**
wurden von uns ausgeführt

Grosses Musterlager: **Tödistrasse Nr. 9, Zürich 2**

# Zeichentische

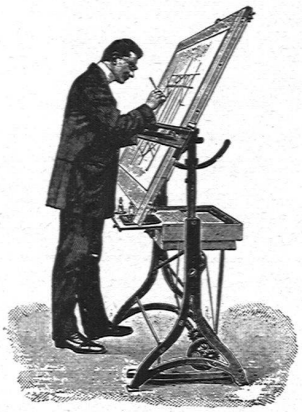

verstellbar in der Höhe und in jeder Schräglage

**Lichtpaus-Apparate**

für Tages- und elektrische Belichtung

**Präzisions-Reisszeuge**
**Rechen-Schieber**

GEBRÜDER
**SCHOLL**
POSTSTRASSE 3 ZÜRICH

**KIRSCH & FLECKNER FRIBOURG**

**ATELIER FÜR GLASMALEREI UND KUNST-VERGLASUNG**

KIRCHENFENSTER, WAPPENSCHEIBEN, RESTAURATION U. KOPIEN ALTER GLASGEMÄLDE :: LANDESAUSSTELLUNG BERN 1914: GOLDENE MEDAILLE HÖCHSTE AUSZEICHNUNG

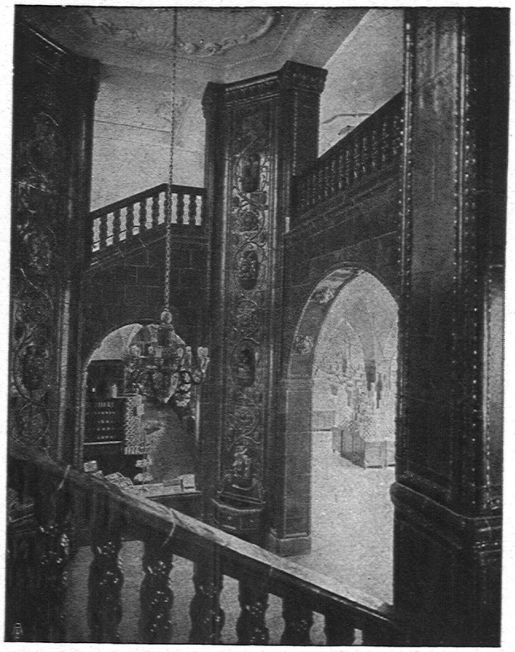

**SPONAGEL & Co ZÜRICH**

**Mutz-Keramik**
Keramische Boden- und Wandbeläge

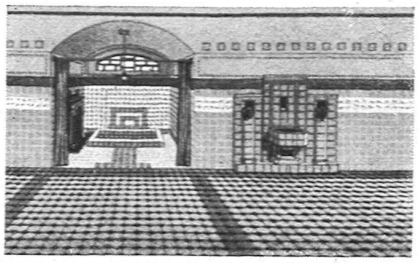

SPEZIALHAUS FÜR
BODEN- UND WANDPLATTENBELÄGE
ERNST KUMMERT, BASEL
ERSTKLASSIGER FACHMANN, VERTRETER VON
PRIMA BODEN- UND WANDPLATTEN-FABRIKEN
GÜTERSTRASSE 127
TELEGR.-ADRESSE: PLATTENKUMMERT BASEL – TELEPHON 689

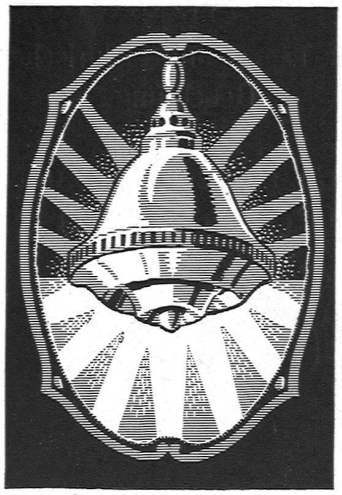

Ritter & Uhlmann
Basel
Fabrikation elektrischer
Beleuchtungs-Körper
Spezialität:
Diffusoren-Lampen
patentiert in allen Staaten

MIETVERTRÄGE
Zu beziehen durch die
Buchdruckerei Benteli A.-G.
Bümpliz-Bern

Tapeten
en gros und detail
Hans Brenner & Cie
Aeschenvorstadt 25
Basel
Alleinverkauf von ‚Salubra' und ‚Tekko' - Grösste Auswahl in feinen u. modernen Tapeten

H. HARTMANN :: BASEL
MÖBELFABRIK
ist an der **Schweizer. Werkbund-Ausstellung im Gewerbe-Museum Basel** mit drei Räumen vertreten von den Herren Architekten Emil Bercher, Erwin Hemann, Hans Bernoulli.

G. MEIDINGER & Co., BASEL
FABRIKATION VON ELEKTROMOTOREN UND VENTILATOREN

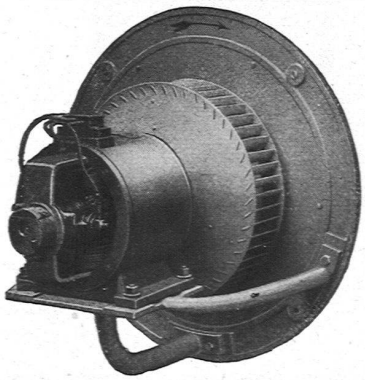

Centrifugal-Ventilatoren
für Nieder-, Mittel- und Hochdruck, geräuschlos laufend, mit äusserst geringem Kraftverbrauch
Lüftungs-Anlagen
für Schulen, Kirchen, Spitäler, Theater, Museen usw.
Entstaubungsanlagen / Luftfilter
PRIMA REFERENZEN IM IN- UND AUSLAND

Kauft
meine Spezialmarke:

**WIDMANN-ZIGARREN**

zu 20 und 25 Cts.

.....

**L. A. BERTHOUD**
**BERN**
BEIM WIDMANNBRUNNEN

**FRÄNKEL & VOELLMY**
RIEHENSTR. 157 **BASEL** TELEPHON 3833

**MÖBELFABRIK, KUNST- UND BAUSCHREINEREI INNENDEKORATION**

**AUSSTELLUNGEN**
IM SCHAUFENSTER BEI H. F. BRENNER, STEINENBERG 21
**BERATUNGEN, SKIZZEN, VORANSCHLÄGE**

**KIENZLE & SEIFERT**
**RAUMKUNST U. KUNSTGEWERBE**
Gundeldingerstr. 99 **BASEL** Telefon Nr. 3193

Ausstattung von Wohnräumen und Übernahme des Innenausbaus ganzer Häuser nach eigens angefertigten Entwürfen // Vorhänge und aparte Polstermöbel eigener Herstellung

**Diplolith- & Zementsteinfabrik Dietikon E. G.**

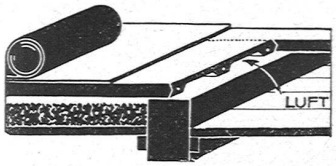


Eisenarmierte
**Schlacken-Diele**
Linoleum, Asphalt, Plättli etc. auf Holzgebälk
KUONI & Co. // CHUR
BAUGESCHÄFT

**J. Rukstuhl, Basel**
erstellt auf Grundlage vieljähriger Erfahrung
**Centralheizungen**
aller Systeme
Warmwasser — Niederdruckdampf etc.

**EINBANDDECKEN zu der Monatsschrift „DAS WERK"**
liefert zum Preise von **Fr. 2.—** die **Buch- und Kunstdruckerei Benteli A.-G., Bümpliz**

**TAPETEN**
**Alle namhaften Künstler-Kollektionen :: Grosses Lager in jeder Preislage :: Freie ungezwungene Besichtigung der neuen Musterauswahl**
**W. WIRZ-WIRZ, BASEL** Freiestrasse 71

SULZER

ABT: ZENTRALHEIZUNGEN & SANITÄRE ANLAGEN

WINTERTHUR

SANITÄRE ANLAGEN

Schweizerische
**Drahtziegelfabrik A.-G.**
**Lotzwil (Bern)**

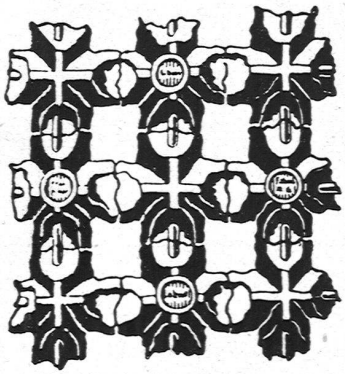

**Drahtziegelgewebe**

(Ziegelrabitz)
**Vorzüglicher Putzmörtelträger**

**Bern 1914: Goldene Medaille**
Prima Referenzen – Prospektus und Muster gratis auf Verlangen

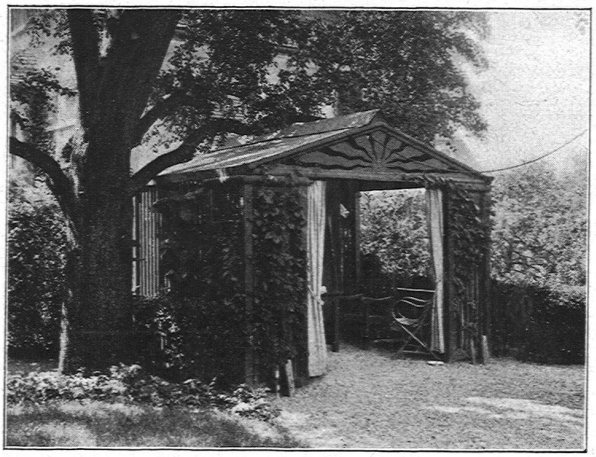

*Heimelige Gartenlaube*

*OTTO FRŒBEL'S ERBEN*
*Gartenarchitekten* *Zürich 7*