Objekttyp: **Advertising**

Zeitschrift: **Das Werk : Architektur und Kunst = L'oeuvre : architecture et art**

Band (Jahr): **5 (1918)**

Heft 3

PDF erstellt am: **28.05.2024**

Nutzungsbedingungen

Die ETH-Bibliothek ist Anbieterin der digitalisierten Zeitschriften. Sie besitzt keine Urheberrechte an den Inhalten der Zeitschriften. Die Rechte liegen in der Regel bei den Herausgebern.
Die auf der Plattform e-periodica veröffentlichten Dokumente stehen für nicht-kommerzielle Zwecke in Lehre und Forschung sowie für die private Nutzung frei zur Verfügung. Einzelne Dateien oder Ausdrucke aus diesem Angebot können zusammen mit diesen Nutzungsbedingungen und den korrekten Herkunftsbezeichnungen weitergegeben werden.
Das Veröffentlichen von Bildern in Print- und Online-Publikationen ist nur mit vorheriger Genehmigung der Rechteinhaber erlaubt. Die systematische Speicherung von Teilen des elektronischen Angebots auf anderen Servern bedarf ebenfalls des schriftlichen Einverständnisses der Rechteinhaber.

Haftungsausschluss

Alle Angaben erfolgen ohne Gewähr für Vollständigkeit oder Richtigkeit. Es wird keine Haftung übernommen für Schäden durch die Verwendung von Informationen aus diesem Online-Angebot oder durch das Fehlen von Informationen. Dies gilt auch für Inhalte Dritter, die über dieses Angebot zugänglich sind.

Ein Dienst der *ETH-Bibliothek*
ETH Zürich, Rämistrasse 101, 8092 Zürich, Schweiz, www.library.ethz.ch

http://www.e-periodica.ch

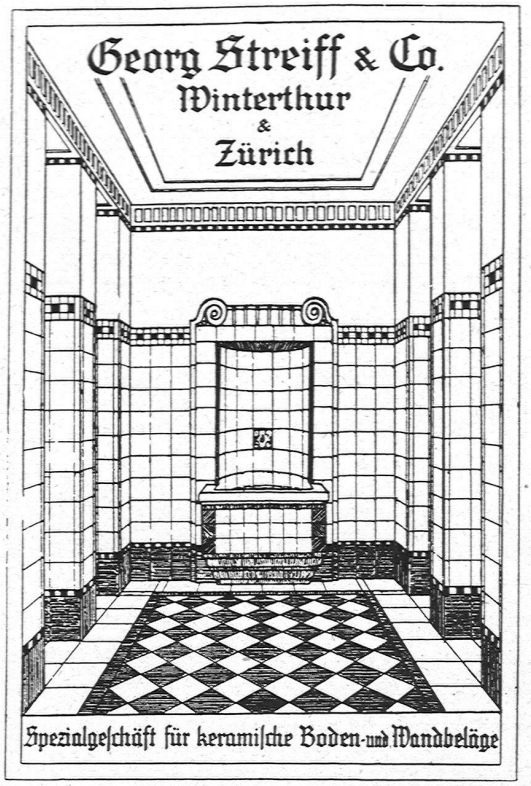

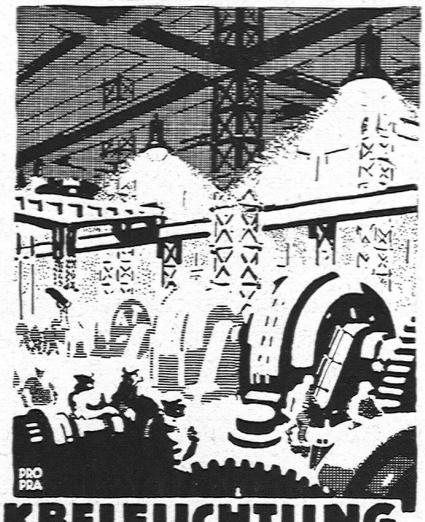

FABRIKBELEUCHTUNG
MIT
NITRA
LAMPEN

KIRSCH & FLECKNER FRIBOURG

ATELIER FÜR GLASMALEREI UND KUNST-VERGLASUNG

KIRCHENFENSTER, WAPPENSCHEIBEN, RESTAURATION U. KOPIEN ALTER GLASGEMÄLDE :: LANDESAUSSTELLUNG BERN 1914: GOLDENE MEDAILLE HÖCHSTE AUSZEICHNUNG

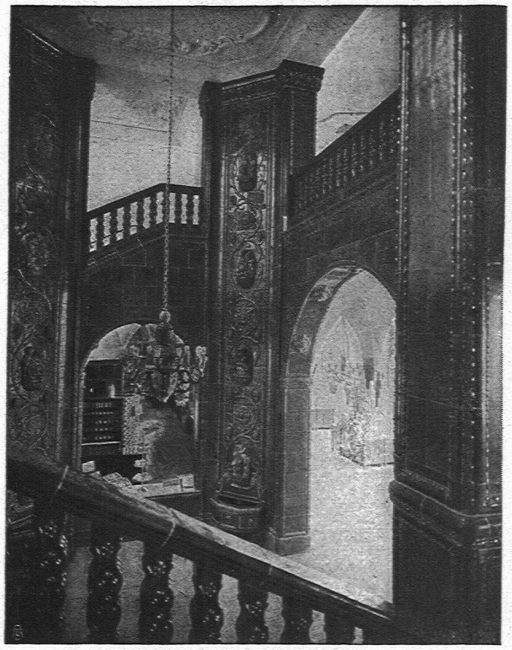

SPONAGEL & Co ZÜRICH

Mutz-Keramik
Keramische Boden- und Wandbeläge

Das Ideal aller Gerüste

(ohne Stangen) ist das

Blitz-Gerüst

System E. Schärer

Ungehindert freier Verkehr
bei Gebäude-Renovationen,
Neu- und Umbauten

Mietweise Erstellung für Maurer-, Steinhauer-, Spengler- und Maler-Arbeiten usw. durch:

Zürich: **Fietz & Leuthold,** Baugeschäft, Seefeldstr. 152
Zürich 2: **Erismann,** Ing.- u. Baugeschäft, Bleicherweg 36
Winterthur: **M. Häring,** „ Wildbachstr. 21
Andelfingen: **E. Landolt-Frey,** „ Klein-Andelfingen
Bern: **G. Rieser,** „ Münzgraben 6
Luzern: **E. & A. Berger,** „
Rheinfelden: **F. Schär,** Baumeister
Genf: **Ed. Cuénod,** S. A., Entrepren., rue du Stand 30
Neuhausen: **Joseph Albrecht,** Baumeister
Herisau: **Joh. Müller,** Baumeister, Spittelstrasse
St. Gallen: **Sigrist, Merz & Co.**
Olten: **Otto Ehrensperger,** Architekt und Baumeister
Glarus: **Rud. Stüssy-Aebly,** Baumeister
Bubikon: **A. Oetiker,** Baumeister

Vermietung von Trägern an Baumeister und Private durch die

Schweizerische Gerüst-Gesellschaft A.-G. / Zürich 7

Steinwiesstrasse 86 / Telephon Nr. 2134 / Telegramm-Adresse: „Blitzgrüst“

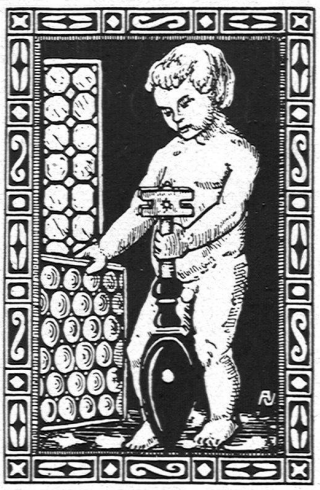

Ed. Boss, Bern

Monbijoustr. 20 - Teleph. 4348

Atelier für Glasmalerei

Kirchenfenster, Wappenscheiben
Restauration und Kopien
alter Glasgemälde

Kunst- u. Bauglaserei

Silberne Medaille

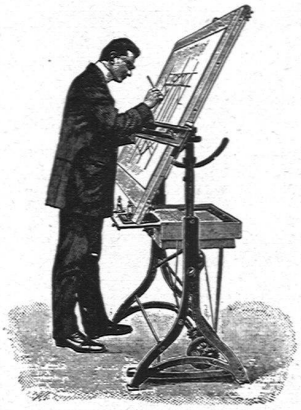

ZEICHENTISCHE

bester Konstruktion,
verstellbar in der Höhe und in jeder Schräglage
Lichtpausapparate für Sonnen- und elektr. Belichtung

GEBRÜDER
SCHOLL
POSTSTRASSE 3 ZÜRICH

Elektrische Installationen

in Neu- und Umbauten, Villen und Fabriken
erstellen in absolut zuverlässiger Weise

GROB, KELLER & Co / ZÜRICH
Telephon: Hottingen 6001 Neumühlequai 10

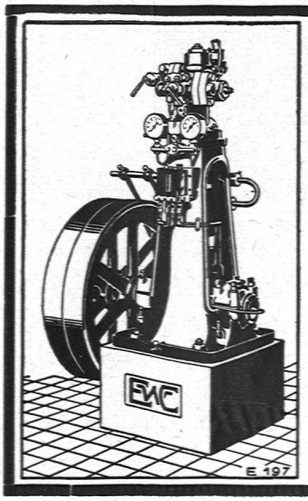

ESCHER WYSS & Cie
Zürich

Eis- und Kühl-Anlagen

93/17

GEBRÜDER **SULZER** AKT.-GES.

Abteilung

Zentralheizungen

WINTERTHUR

Sanitäre Anlagen

Schweizerische

Drahtziegelfabrik A.-G.

Lotzwil (Bern)

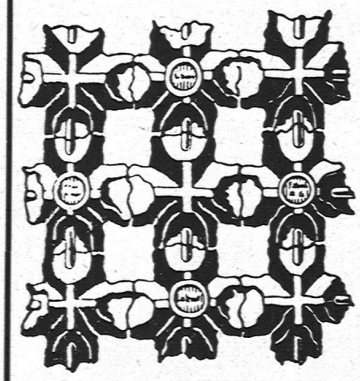

Drahtziegelgewebe

(Ziegelrabitz)

Vorzüglicher Putzmörtelträger

Bern 1914: Goldene Medaille

Prima Referenzen – Prospektus und Muster gratis auf Verlangen

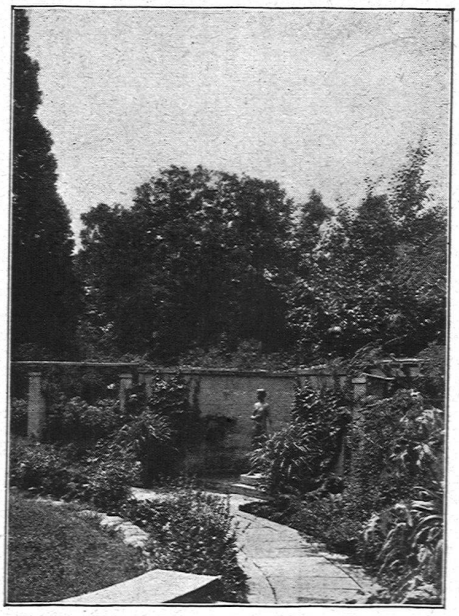

Architektur, Plastik und Vegetation in einem Blumengarten

OTTO FRŒBEL'S ERBEN

Gartenarchitekten *Zürich 7*