Objekttyp: **Advertising**

Zeitschrift: **Das Werk : Architektur und Kunst = L'oeuvre : architecture et art**

Band (Jahr): **5 (1918)**

Heft 4

PDF erstellt am: **28.05.2024**

Nutzungsbedingungen

Die ETH-Bibliothek ist Anbieterin der digitalisierten Zeitschriften. Sie besitzt keine Urheberrechte an den Inhalten der Zeitschriften. Die Rechte liegen in der Regel bei den Herausgebern.
Die auf der Plattform e-periodica veröffentlichten Dokumente stehen für nicht-kommerzielle Zwecke in Lehre und Forschung sowie für die private Nutzung frei zur Verfügung. Einzelne Dateien oder Ausdrucke aus diesem Angebot können zusammen mit diesen Nutzungsbedingungen und den korrekten Herkunftsbezeichnungen weitergegeben werden.
Das Veröffentlichen von Bildern in Print- und Online-Publikationen ist nur mit vorheriger Genehmigung der Rechteinhaber erlaubt. Die systematische Speicherung von Teilen des elektronischen Angebots auf anderen Servern bedarf ebenfalls des schriftlichen Einverständnisses der Rechteinhaber.

Haftungsausschluss

Alle Angaben erfolgen ohne Gewähr für Vollständigkeit oder Richtigkeit. Es wird keine Haftung übernommen für Schäden durch die Verwendung von Informationen aus diesem Online-Angebot oder durch das Fehlen von Informationen. Dies gilt auch für Inhalte Dritter, die über dieses Angebot zugänglich sind.

Ein Dienst der *ETH-Bibliothek*
ETH Zürich, Rämistrasse 101, 8092 Zürich, Schweiz, www.library.ethz.ch

http://www.e-periodica.ch

GEBRÜDER MERTENS.
Jupiterstr. 1 Zürich 7

GARTEN-ANLAGEN

Hoch- und Tiefbau
Uebernahme ganzer
Bauten à forfait

Kanalisationen
Reparaturen

G. HIRT & SÖHNE
BAUGESCHÄFT
BERN
TELEPHON 3.39
BIEL
TELEPHON 11.39

Sprengstoffdepot:
Zündschnüre, Kapseln

Steingrube:
Lieferung von Hau-,
Spitz- u. Bruchsteinen,
Steinbettsteinen

CATENA-KESSEL

Gußeiserner Großkessel bis 300 qm Heizfläche
:: für Zentralheizung und Warmwassererzeugung ::

Rova-Kessel	Strebel-Kessel	Eca-Kessel
0,6 bis 3,1 qm	3 bis 17 qm	12,5 bis 40 qm

Verlangen Sie unsere ausführlichen Drucksachen

STREBELWERK ZÜRICH 1

LITERATUR

Das Kunstblatt: Oskar Kokoschka-Sonderheft. Verlag Gustav Kiepenheuer, Weimar.

Die junge Weimarer Kunstzeitschrift hat jüngst ein Sonderheft herausgebracht, das dem Wiener Kokoschka gewidmet ist und bereits in II. Auflage vorliegt. Es bringt eine Originallithographie und Reproduktionen von 17 bisher unveröffentlichten Werken des Malers, ferner eine Jugenddichtung Kokoschkas und einen vorzüglich orientierenden Text aus der Feder des Herausgebers Paul Westheim. Die Bilder sind von einer oft geradezu visionären Eindringlichkeit: das gilt vor allem von dem Porträt Prof. Forels, das die Mannheimer Kunsthalle besitzt, und von der Bach-Mappe, aus der hier vier herrliche Blätter wiedergegeben sind, begleitet von klugen Worten Paul Bekkers. Ein Verzeichnis der bisherigen Werke und ihrer Besitzer beschließt das wertvolle Heft, zu dem man auch wegen des Abdrucks einer prachtvollen Skizze über Rubens von Heinse, dem Ardinghello-Dichter, gern greifen wird. J. Fr.

Edouard Vallet. Vollständiges Verzeichnis seiner Radierungen mit Abbildung sämtlicher Blätter. Unter Mitwirkung des Künstlers herausgegeben und eingeleitet von Hans Graber. Mit 83 Tafeln. Basel, Benno Schwabe & Co., Verlag. 1917. Fr. 12.—

Als zweiter Band der «Dokumente zur neueren Kunst» läßt Hans Graber dem Schriftchen über

GUGGENBÜHL, MÜLLER & Co., ZÜRICH
ERSTELLEN
ZENTRALHEIZUNGEN ALLER SYSTEME, LÜFTUNGS-, WARMWASSERBEREITUNGS- & SANITÄRE ANLAGEN
FÜR WOHNHÄUSER, VILLEN, HOTELS, SCHULHÄUSER, SPITÄLER UND FABRIKEN
AUSZEICHNUNG AN DER SCHWEIZ. LANDESAUSSTELLUNG, BERN: GOLDENE MEDAILLE

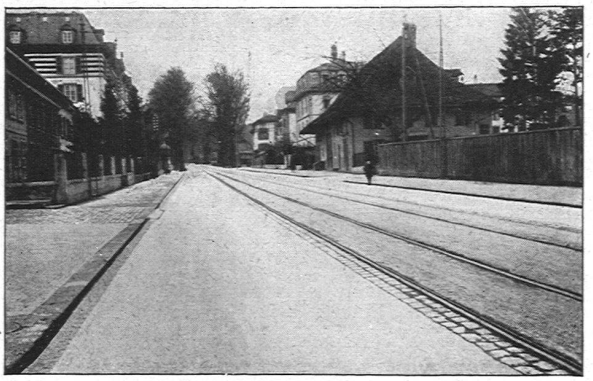
Neubrückstrasse, Bern

Schweiz. Strassenbau-Unternehmung A.-G.
(Aeberli-Makadam- und Asphalt-Werke)
LAUSANNE - BERN - ZÜRICH

AEBERLI-MAKADAM-BELÄGE
ASPHALT-BELÄGE :: TIEFBAU-ARBEITEN
Strassenwalzungen •• Gross- und Kleinsteinpflästerungen