Objekttyp: **Advertising**

Zeitschrift: **Das Werk : Architektur und Kunst = L'oeuvre : architecture et art**

Band (Jahr): **7 (1920)**

PDF erstellt am: **28.05.2024**

Nutzungsbedingungen

Die ETH-Bibliothek ist Anbieterin der digitalisierten Zeitschriften. Sie besitzt keine Urheberrechte an den Inhalten der Zeitschriften. Die Rechte liegen in der Regel bei den Herausgebern.
Die auf der Plattform e-periodica veröffentlichten Dokumente stehen für nicht-kommerzielle Zwecke in Lehre und Forschung sowie für die private Nutzung frei zur Verfügung. Einzelne Dateien oder Ausdrucke aus diesem Angebot können zusammen mit diesen Nutzungsbedingungen und den korrekten Herkunftsbezeichnungen weitergegeben werden.
Das Veröffentlichen von Bildern in Print- und Online-Publikationen ist nur mit vorheriger Genehmigung der Rechteinhaber erlaubt. Die systematische Speicherung von Teilen des elektronischen Angebots auf anderen Servern bedarf ebenfalls des schriftlichen Einverständnisses der Rechteinhaber.

Haftungsausschluss

Alle Angaben erfolgen ohne Gewähr für Vollständigkeit oder Richtigkeit. Es wird keine Haftung übernommen für Schäden durch die Verwendung von Informationen aus diesem Online-Angebot oder durch das Fehlen von Informationen. Dies gilt auch für Inhalte Dritter, die über dieses Angebot zugänglich sind.

Ein Dienst der *ETH-Bibliothek*
ETH Zürich, Rämistrasse 101, 8092 Zürich, Schweiz, www.library.ethz.ch

http://www.e-periodica.ch

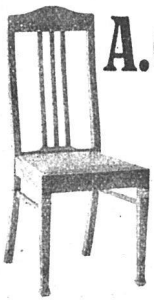

A.G. MÖBELFABRIK HORGEN-GLARUS
IN HORGEN

Erste schweizerische Fabrik gesägter und gebogener Möbel
für Speisesäle, Restaurants, Cafés, Vestibules, Kinematographen, Theater- und Konzertsäle

FEINSTE, FACHGEMÄSSE AUSFÜHRUNG NACH EIGENEN ODER FREMDEN ENTWÜRFEN ❖ VERTRETER AN ALLEN PLÄTZEN REFERENZENLISTE ZU DIENSTEN

GOLDENE MEDAILLE SCHWEIZ. LANDESAUSSTELLUNG 1914

BAUER A.-G.
ZÜRICH 6
GELDSCHRANK- U. TRESORBAU

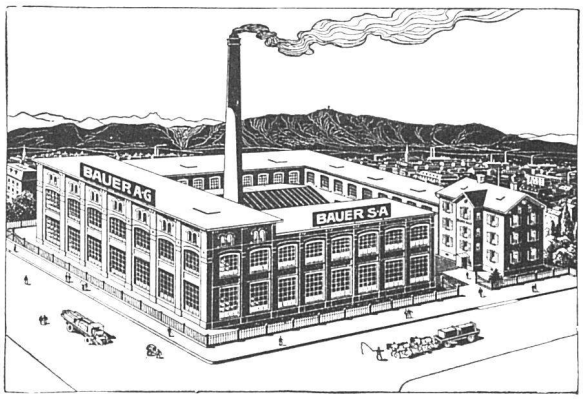

SPEZIALITÄT:
Kassenschränke / Panzertüren / Tresors / Archiv- u. Bibliothek-Anlagen / Bureau-Möbel aus Stahlblech

Eisenbetonpfosten
Armierte Betonbretter
Kabelkanäle

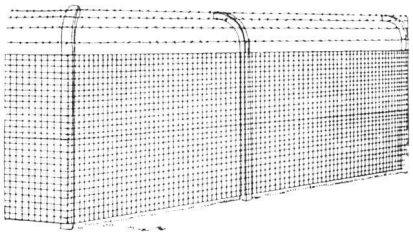

Einfriedungen — Gartenartikel — Bauartikel

Eisenbeton-Hohlkörperdecke „Seiling", **ohne Schalung,** isolierend, ebene Untersicht. **Monolith. Konstruktion.**

Eisenbetonpfosten- und Platten-Fabrik Bern
DIPL. INGR. SEILING

Tel. 1095 ++ Geleiseanschluss ++ Tel. 1095

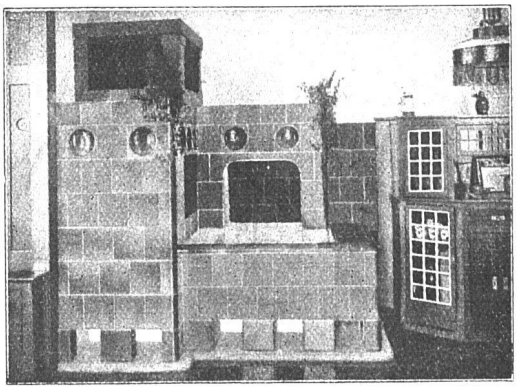

OFENFABRIK A.-G.
BIEL TELEFON No. 4.62 NIDAU

FABRIKATION VON KACHELN FÜR ALLE ARTEN ÖFEN, CHEMINÉES, WANDBRUNNEN ETC.

KATALOGE ZU DIENSTEN

Professor Hoffmann-Krayer anerkannt und bestens verdankt wurde.

Wettbewerb des „Artisan et Commerçant Romand". Diese Zeitschrift eröffnet einen Wettbewerb für Lehrer und Schüler der Gewerbeschulen, der Zeichenklassen, der Mittelschulen und der gewerblichen Fortbildungsschulen, wie für alle Personen, die sich dafür interessieren, zur Schaffung eines Titelklischees für die Zeitung „Artisan et Commerçant Romand". Als Preissumme sind Fr. 300 ausgesetzt, verteilt unter 11 Preisen. Jury wird keine genannt. Wir erachten es als unsere Pflicht, wie in frühern Fällen, an dieser Stelle auf das Ungehörige dieser Veranstaltung hinzuweisen. Eine Preissumme von Fr. 300, die schon für die Verhältnisse vor dem Krieg zu karg bemessen gewesen wäre, und dafür ergeht in der Tagespresse eine Einladung an den gesamten Kreis der schweizerischen Graphiker. Wer beurteilt die einlaufenden Arbeiten? Berufene Fachleute oder Laien? Für die Ausrichtung der Preise unter allen Umständen ist keine Gewähr geboten. Die Organisation dieses Wettbewerbs steht im Widerspruch zu den Normen, die wir mit den Werkwettbewerben hinlänglich bekanntgegeben und die sich in der Praxis bewährt haben.

Schönheitskonkurrenz. Die Presse meldet, „die Veranstaltung hat erfreulicherweise bereits in

A. & R. Wiedemar, Bern
Spezialfabrik für Kassen- und Tresor-Bau
Bestbewährte Systeme, moderne Einrichtungen
Gegr. 1862 / **Goldene Medaille S.L.A.B. 1914** / Gegr. 1862

DRUCKAUFTRÄGE
aller Art werden ausgeführt von
der **Buch- u. Kunstdruckerei**
Benteli A.-G., Bern-Bümpliz

PHOTOGRAPHIE
Spezialität in Architektur-Aufnahmen
Techn. Konstruktionen, Intérieur, Maschinen etc.
Aufnahmen für Kataloge und Werke aller Art
H. Wolf-Bender, Kappelergasse 16, **Zürich**
Atelier für Reproduktionsphotographie

Schweiz. Strassenbau-Unternehmung A.-G.
(AEBERLI-MAKADAM- UND ASPHALT-WERKE)
ZÜRICH TEL. HOTTINGEN 43.81
Bern Teleph. 54.54 TELEGRAMM-ADRESSE „STUAG"
LAUSANNE TELEPHON 20.28

Verlangen Sie Offerten und Referenzen

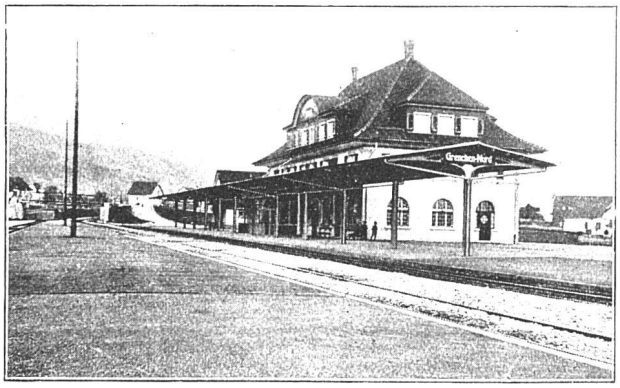
BAHNHOF GRENCHEN NORD

Silberne Medaille Bern 1914

Spezialfirma
für Strassen- und Hofbeläge, Trottoirs, Gartenwege

Stampfasphalt (Naturasphalt von Travers)
Gussasphalt " " "
Walzasphalt (Bitusheet)
Grosssteinpflaster
Kleinsteinpflästerungen (Bogenpflaster)
Holzpflaster
Kiesklebedächer
Aeberli-Makadam
Philippin-Makadam
Strassenwalzungen
Oberflächenteerungen
Schotterbrecherei
Materialtransporte
Tiefbauarbeiten
ooo