Objekttyp: **Advertising**

Zeitschrift: **Das Werk : Architektur und Kunst = L'oeuvre : architecture et art**

Band (Jahr): **7 (1920)**

PDF erstellt am: **28.05.2024**

Nutzungsbedingungen

Die ETH-Bibliothek ist Anbieterin der digitalisierten Zeitschriften. Sie besitzt keine Urheberrechte an den Inhalten der Zeitschriften. Die Rechte liegen in der Regel bei den Herausgebern.
Die auf der Plattform e-periodica veröffentlichten Dokumente stehen für nicht-kommerzielle Zwecke in Lehre und Forschung sowie für die private Nutzung frei zur Verfügung. Einzelne Dateien oder Ausdrucke aus diesem Angebot können zusammen mit diesen Nutzungsbedingungen und den korrekten Herkunftsbezeichnungen weitergegeben werden.
Das Veröffentlichen von Bildern in Print- und Online-Publikationen ist nur mit vorheriger Genehmigung der Rechteinhaber erlaubt. Die systematische Speicherung von Teilen des elektronischen Angebots auf anderen Servern bedarf ebenfalls des schriftlichen Einverständnisses der Rechteinhaber.

Haftungsausschluss

Alle Angaben erfolgen ohne Gewähr für Vollständigkeit oder Richtigkeit. Es wird keine Haftung übernommen für Schäden durch die Verwendung von Informationen aus diesem Online-Angebot oder durch das Fehlen von Informationen. Dies gilt auch für Inhalte Dritter, die über dieses Angebot zugänglich sind.

Ein Dienst der *ETH-Bibliothek*
ETH Zürich, Rämistrasse 101, 8092 Zürich, Schweiz, www.library.ethz.ch

http://www.e-periodica.ch

Koh-i-noor Bleistifte
sind immer noch unerreicht

KAEGI & EGLI / ZÜRICH 2
TEL. S. 1892 Vertrauenshaus für Erstellung elektr. SEESTR. 289
Hausinstallationen
für Beleuchtungs-, Koch- u. Heizzwecke

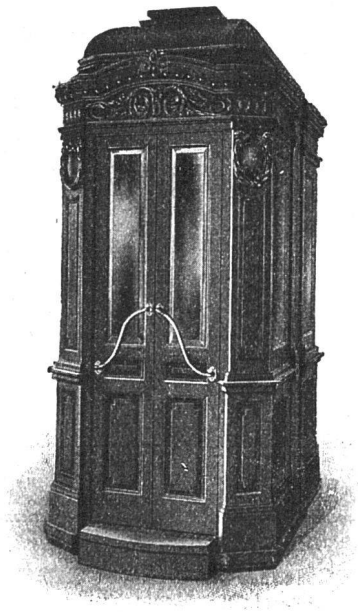

AUFZÜGE
liefern in modernster Ausstattung
für alle Betriebsarten
SCHINDLER & CIE
LUZERN
Gegr. 1874 Telephon 873

Wir bitten unsere Leser, bei Bestellungen auf Grund hierin enthaltener Anzeigen sich stets auf „Das Werk" zu beziehen.

ARCHITEKT FÜR GARTENBAU UND SIEDLUNG

MIT VIEL ERFAHRUNG UND WISSEN ÜBER NEUES SIEDELN AUF DER GRUNDLAGE HÖCHSTER BODEN-NUTZUNG, VERTRAUT MIT DEM BAU VON FRIEDHÖFEN, ÖFFENTLICHEN UND PRIVATEN PARKS, WOHN- U. SELBSTVERSORGER-GÄRTEN

SUCHT ENTSPRECHENDE BESCHÄFTIGUNG

ANGEBOTE AN E. SCHWARZ, PENSION STEUSSI, SCHLOSSBERG, THUN

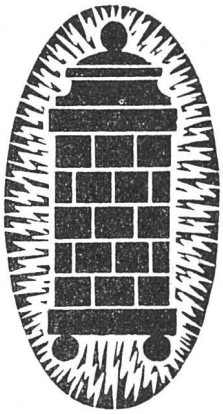

MIT BILLIGEM
NACHTSTROM
GEHEIZTE
KACHEL
ÖFEN
BESTES ZUVERLÄSSIGES
SYSTEM
THERMA-BODMER
G. BODMER & Cie
OFEN-FABRIK / ZÜRICH 8
22 HOLBEINSTRASSE 22

Schweizerische
Drahtziegelfabrik A.-G.
Lotzwil (Bern)

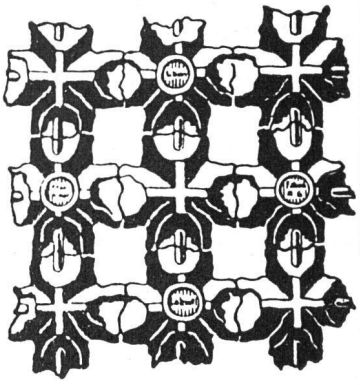

Drahtziegelgewebe
(Ziegelrabitz)
Vorzüglicher
Putzmörtelträger
Bern 1914: Goldene Medaille
Prima Referenzen – Prospektus und Muster gratis auf Verlangen

MAX ULRICH
ZÜRICH 1

SPEZIALGESCHÄFT FÜR FEINE BAUBESCHLÄGE

Permanente Ausstellung / Gediegene Auswahl in alten Modellen und altfranzösischen Stil-Arten / Bronzes d'Art und Kunstschmiede-Arbeiten / Anfertigung von Beschlägen nach Zeichnungen

Neue Holzbauweisen „System Hetzer"

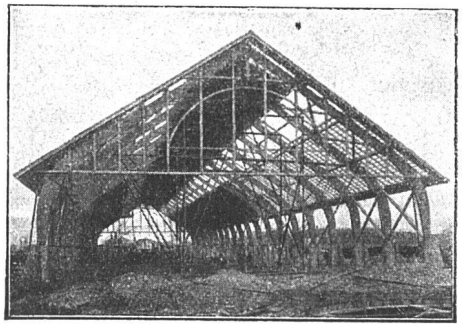

Patente in allen Kulturstaaten
Gebogene Dachbinder-Systeme und andere Trag-Konstruktionen aller Art
Statisch einwandfreie Konstruktion, rasche Herstellung und Montierung, Billigkeit, Einfachheit, Dauerhaftigkeit / Projektierungen, Offertstellung, Bauausführung, Ingenieurbesuch auf Wunsch
Bisher über 180,000 m² überdeckte Fläche ausgeführt
Patentinhaber für die Schweiz:
Schweiz. A.-G. für Hetzer'sche Holzbauweisen in Zürich
Tel. Hottingen 1915 Kaspar Escher-Haus

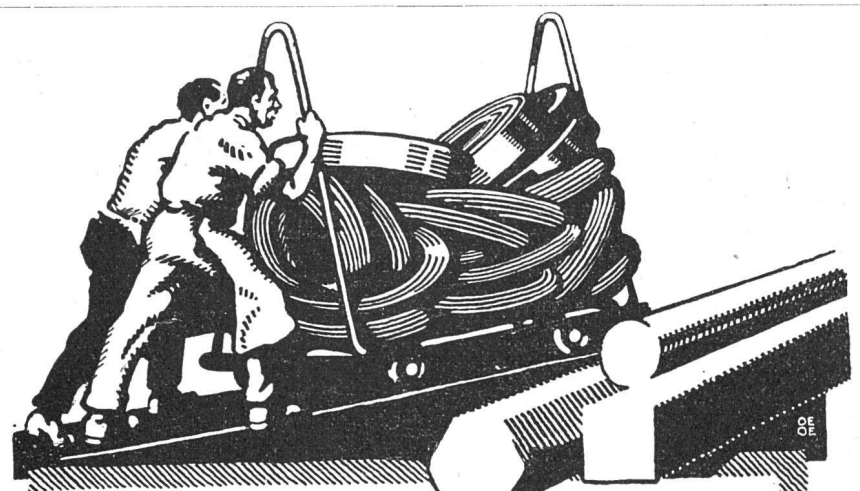

VEREINIGTE DRAHTWERKE A.-G. BIEL

EISEN & STAHL

BLANK & PRÄZIS GEZOGEN, RUND, VIERKANT, SECHSKANT & ANDERE PROFILE
SPEZIALQUALITÄTEN FÜR SCHRAUBENFABRIKATION & FAÇONDREHEREI
BLANKE STAHLWELLEN, KOMPRIMIERT ODER ABGEDREHT
BLANKGEWALZTES BANDEISEN & BANDSTAHL
BIS ZU 300 m/m BREITE
VERPACKUNGS-BANDEISEN

GROSSER AUSSTELLUNGSPREIS SCHWEIZ. LANDESAUSSTELLUNG BERN 1914

„JURASIT" „ALPESITE"

Schweiz. Natur-Edelputz

Schweiz. Antrag-Vorsatzbeton- und Kunststein-Material

beides einheimische Fabrikate von grosser Solidität und Farbbeständigkeit, vorteilhaft in der Verarbeitung. Prospekte, Muster, Referenzen u. jegliche Auskunft durch die Allein-Fabrikanten

Hydr. Kalk- und Gipsfabrik Bärschwil Terrazzo- und Jurasitwerke

Vertreter für Kanton Bern und Entlebuch: BAUKONTOR A.-G. BERN

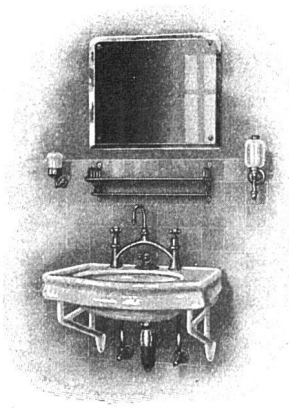

TROESCH & Co., BERN

ENGROS-HAUS FÜR
GESUNDHEITSTECHNISCHE
WASSERLEITUNGS-ARTIKEL

PERMANENTE MUSTER-AUSSTELLUNG

Ventilator A.G. Stäfa

vorm. Fritz Wunderli, Uster

Schweizerische Gesellschaft für Ventilatoren u. lufttechnische Anlagen

Schrauben- und Zentrifugal-Ventilatoren für alle Zwecke – Spänetransport- und Entstaubungsanlagen – Trockenanlagen – Luftheizungen u. allgemeine Ventilationsanlagen

Älteste Spezialfabrik der Schweiz – Über 3000 Anlagen ausgeführt

AVG Staefa

JEUCH · HUBER & Co
BASEL - ZÜRICH ·

METTLACHER BODEN & WANDPLATTEN

W. HODLER, ARCHITEKT
MURTENSTR. 29 BERN. TEL. Nr. 12

ATELIER FÜR MODERNE GRABMALKUNST

laufener Steine
in allen Ausführungen
Jurassische Steinbrüche AG
laufen

A.G. MÖBELFABRIK HORGEN-GLARUS
IN HORGEN

Erste schweizerische Fabrik gesägter und gebogener Möbel
für Speisesäle, Restaurants, Cafés, Vestibules, Kinematographen,
Theater- und Konzertsäle

FEINSTE, FACHGEMÄSSE AUSFÜHRUNG NACH EIGENEN ODER FREMDEN ENTWÜRFEN

VERTRETER AN ALLEN PLÄTZEN REFERENZENLISTE ZU DIENSTEN

GOLDENE MEDAILLE SCHWEIZ. LANDESAUSSTELLUNG 1914

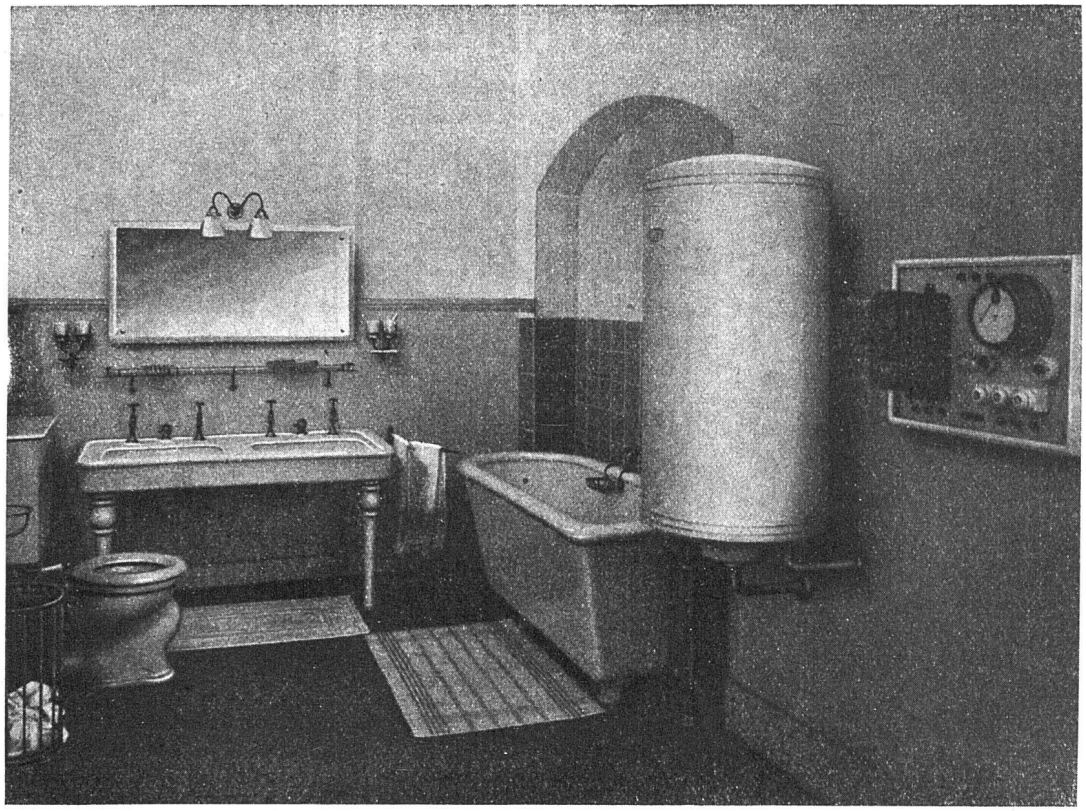

ELEKTRISCHER WARMWASSERAPPARAT MIT WÄRMEAKKUMULIERUNG
ZEITSCHALTER FÜR VERWENDUNG DES BILLIGEN NACHTSTROMES

SULZER

ZENTRALHEIZUNGEN
SANITÄRE ANLAGEN
ABWÄRME-VERWERTUNG

ELEKTRO-WARMWASSERHEIZUNG
ELEKTRO-DAMPFHEIZUNG
ELEKTRO-WARMWASSERBEREITUNG

GEBR. SULZER A.-G., ABTG. ZENTRALHEIZUNGEN, WINTERTHUR

Theodor Bertschinger

Hoch- und Tiefbau-Unternehmung

■

Lenzburg und Zürich

■

Muschelsandsteinbruch
„Steinhof"
OTHMARSINGEN
(Marine Molasse)

Lieferung von:
ROH- & HAUSTEINEN
in gelblicher und bläulicher Färbung
Dekorative Struktur
Warmer Ton

REFERENZEN:
„Peterhof" und „Leuenbank", Paradeplatz, Zürich / Geschäftshaus „Singer", Marktplatz, Basel / Verwaltungsgebäude Piccard, Pictet & Cie., Genf, u. v. a. m.

FRANÇOIS WYSS SÖHNE
SOLOTHURN

✦

Gartenbau-Geschäft

✦

Entwurf und Ausführung von Gärten
Eigene ausgedehnte Kulturen von Pflanzen

Die geehrten Abonnenten sind gebeten, bei ihren Bestellungen stets auf „Das Werk" Bezug zu nehmen.

BAUER A.-G.

ZÜRICH 6

GELDSCHRANK- U. TRESORBAU

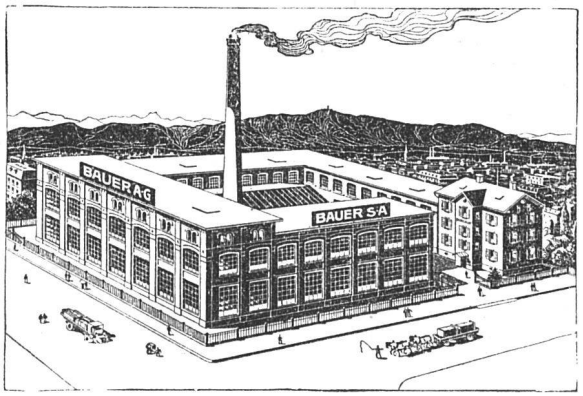

SPEZIALITÄT:
Kassenschränke / Panzertüren / Tresors / Archiv- u. Bibliothek-Anlagen / Bureau-Möbel aus Stahlblech

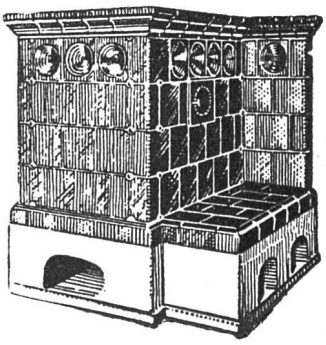

Joh. Weibel-Jöhl
Ofenbaugeschäft
Gürtelstr. **Chur** *Tel. 2.47*

✦

Kachelöfen
für alle Heizungsarten
Cheminées
Plattenbeläge

✦

Goldene Medaille
Bündnerische Gewerbeausstellung Chur 1913

BELEUCHTUNGSKÖRPER

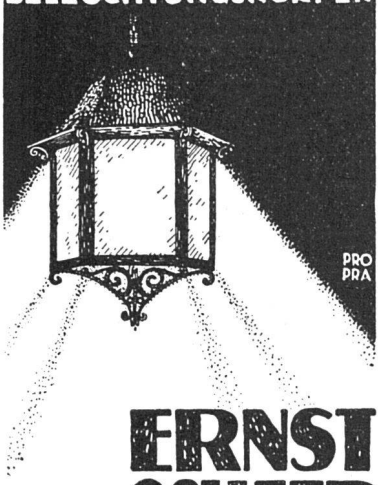

ERNST
SCHEER
HERISAU
FABRIK FÜR
EISENKONSTRUKTION
BAUSCHLOSSEREI
& KUNSTSCHMIEDE

DAS
IDEAL
ALLER GERÜSTE
(ohne Stangen)
ist das

BLITZ-GERÜST

Große Vorteile
gegenüber allen
Konkurrenzsystemen bei
Neu- u. Umbauten, Renovationen

Mietweise Erstellung
für Maurer-, Steinhauer-, Spengler-, Malerarbeiten usw. durch:

Schweiz. Gerüstgesellschaft A.-G.
Zürich 7
Steinwiesstraße 86
Telephon: Hottingen 2134
Telegramm-Adresse: Blitz-Grüst

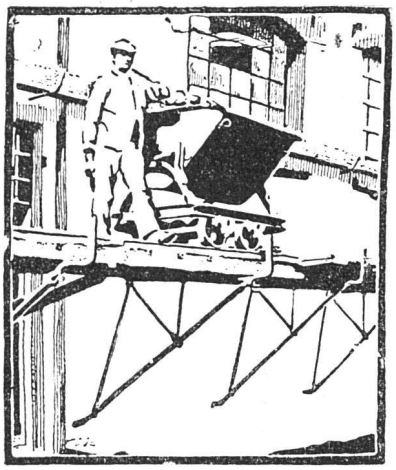

und durch folgende
Baugeschäfte:

Zürich: Fietz & Leuthold
Zürich: Fr. Erismann
Winterthur: M. Häring
Andelfingen: E. Landolt-Frey
Bern: G. Rieser
Luzern: E. Berger
Bubikon: A. Oetiker
Basel: W. Marck
Glarus: Rud. Stüßy-Aebly
Genf: Ed. Cuénod S. A.
Neuhausen: Jos. Albrecht
Herisau: Joh. Müller
St. Gallen: Sigrist, Merz & Co.
Olten: Otto Ehrensperger
Rheinfelden: F. Schär
Solothurn: F. Valli

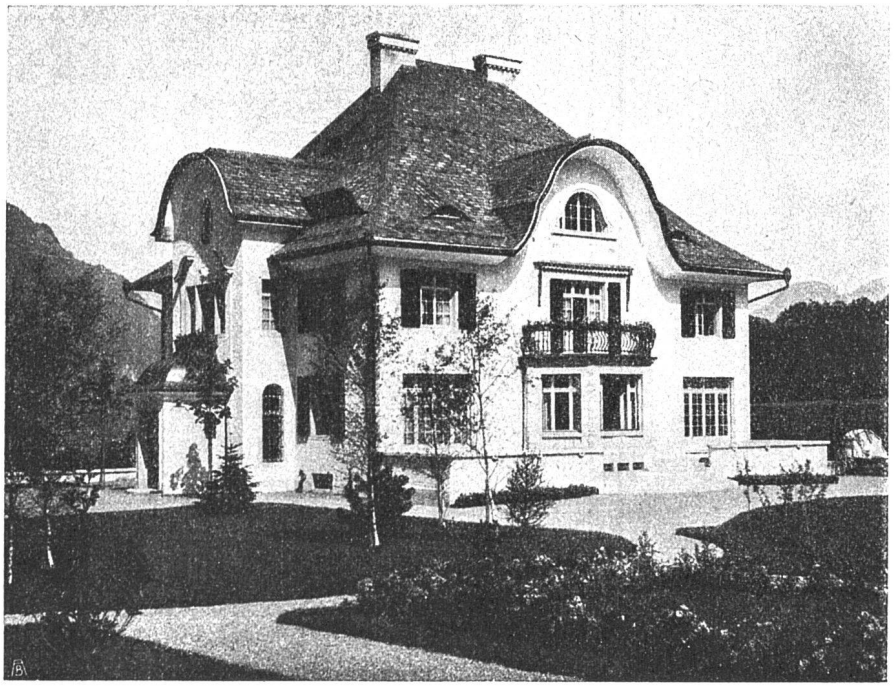

Villa mit kupferbraunem Eternit-Doppeldach
Streiff & Schindler, Arch. B. S. A., Zürich

SPONAGEL & Co., ZÜRICH

VERKAUFSBÜRO OSTSCHWEIZ DER

MARMOR-MOSAIK-WERKE

BALDEGG A.-G.

FÜR SANITÄRE ARTIKEL

SPÜLSTEINE, WASCHTRÖGE, WASCHRINNEN, BADEWANNEN, WANDBEKKEN, CLOSETS, BEHÄLTER FÜR FABRIKEN, METZGEREIEN ETC.

ZWECKMÄSSIG! BILLIG!

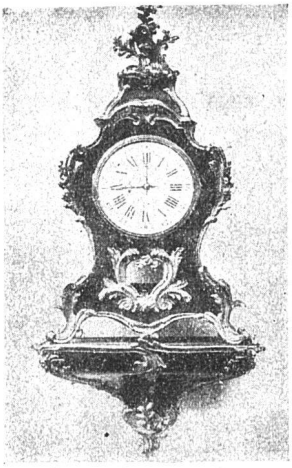

HORLOGERIE

E. GÜBELIN

1 SCHWEIZERHOFQUAI 1

LUZERN

Abtlg PENDULERIE:

Anfertigung nach eigenen und gegebenen Entwürfen. Grosse Auswahl in Uhren jeder Stilart in Marmor, Bronze, Boule, diversen Holzarten.

GROSSUHRWERKE:

Verlangen Sie Spezial-Offerte mit Angabe der für die Kasten benötigten Masse.

TELEPHON 229

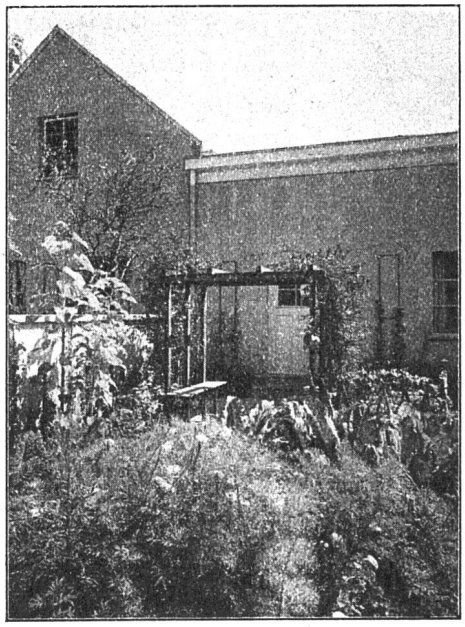

ARBEITERGÄRTCHEN MIT SITZLAUBE

OTTO FRŒBEL'S ERBEN

Gartenarchitekten Zürich 7

GEBRÜDER
MERTENS
ZÜRICH 7

GARTENANLAGEN
HAUSGÄRTEN
BAUMSCHULEN

MENTOR

Konrad Buchner & Co.
Zürich 4 / Platten-Beläge

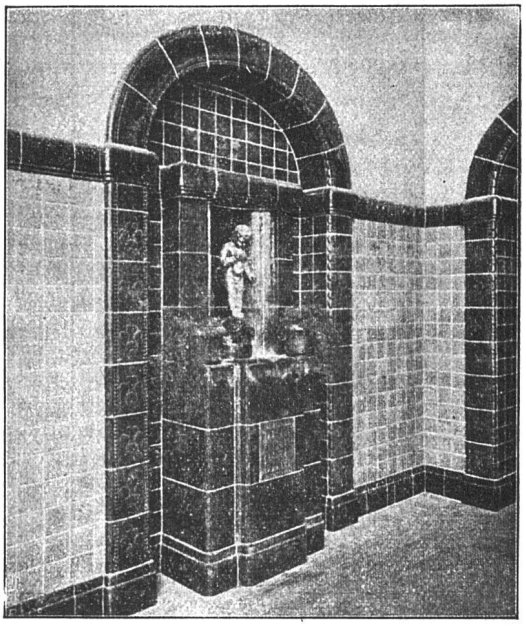

CATENA-KESSEL

Gusseiserner Grosskessel
bis 300 qm Heizfläche
für Zentralheizung und
Warmwassererzeugung

ROVA-KESSEL 0,6 bis 3,1 qm
STREBEL-KESSEL 3 bis 17 qm
ECA-KESSEL 12,5 bis 40 qm

Verlangen Sie unsere
ausführlichen Drucksachen

STREBELWERK
ZÜRICH 4
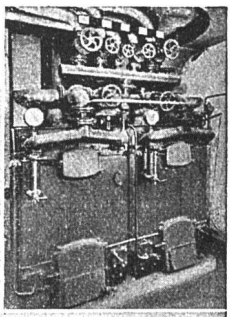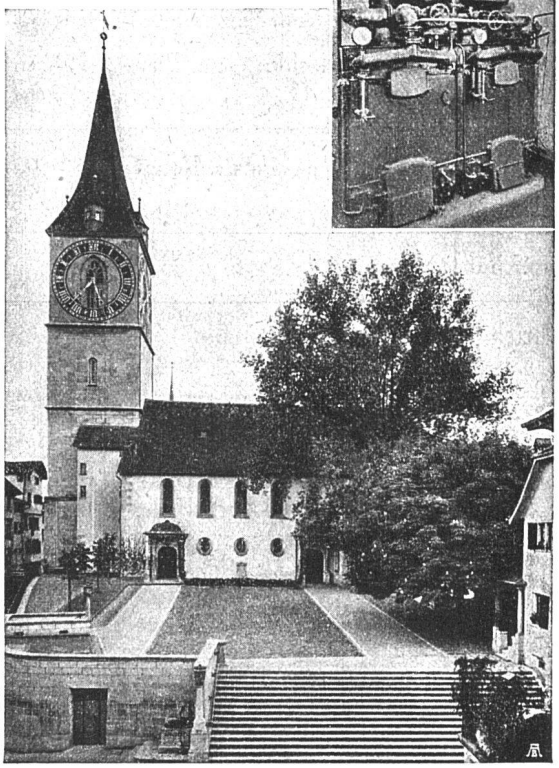
Kirche St. Peter, Zürich
STREBEL-ECA-KESSEL