Objekttyp: **Advertising**

Zeitschrift: **Das Werk : Architektur und Kunst = L'oeuvre : architecture et art**

Band (Jahr): **8 (1921)**

Heft 6: **Sondernummer : Sportbauten, Sportpreise**

PDF erstellt am: **28.05.2024**

Nutzungsbedingungen

Die ETH-Bibliothek ist Anbieterin der digitalisierten Zeitschriften. Sie besitzt keine Urheberrechte an den Inhalten der Zeitschriften. Die Rechte liegen in der Regel bei den Herausgebern.
Die auf der Plattform e-periodica veröffentlichten Dokumente stehen für nicht-kommerzielle Zwecke in Lehre und Forschung sowie für die private Nutzung frei zur Verfügung. Einzelne Dateien oder Ausdrucke aus diesem Angebot können zusammen mit diesen Nutzungsbedingungen und den korrekten Herkunftsbezeichnungen weitergegeben werden.
Das Veröffentlichen von Bildern in Print- und Online-Publikationen ist nur mit vorheriger Genehmigung der Rechteinhaber erlaubt. Die systematische Speicherung von Teilen des elektronischen Angebots auf anderen Servern bedarf ebenfalls des schriftlichen Einverständnisses der Rechteinhaber.

Haftungsausschluss

Alle Angaben erfolgen ohne Gewähr für Vollständigkeit oder Richtigkeit. Es wird keine Haftung übernommen für Schäden durch die Verwendung von Informationen aus diesem Online-Angebot oder durch das Fehlen von Informationen. Dies gilt auch für Inhalte Dritter, die über dieses Angebot zugänglich sind.

Ein Dienst der *ETH-Bibliothek*
ETH Zürich, Rämistrasse 101, 8092 Zürich, Schweiz, www.library.ethz.ch

http://www.e-periodica.ch

sobald ein Fisch angehakt, — das Gefühl der Unsicherheit, ob man ihn glücklich landen werde. Noch mehr als das: es ist der Geist, der während des Drillens eines Fisches in die Angelrute und Schnur zu fahren scheint. Diejenigen, welche diese Dinge nicht fühlen, werden nie sehr fürs Angeln begeistert sein. Wahrscheinlich ist es irgend eine subtile Eigenschaft des Temperaments, die in dieser Hinsicht den Unterschied bei den Menschen ausmacht; aber alle, die richtige Angler sind, werden zugeben, daß sie schon bei der ersten Gelegenheit das Aufregende dieser Dinge fühlten. Was mich anbetrifft, so kenne ich nichts was der Aufregung gleichkäme, einen unerwartet großen Fisch mit leichtestem Gerät zu landen. Ein Fall, der vor nicht langer Zeit passierte, kommt mir oft in den Sinn. An einem Septembertage fischte ich mit der leichten Fliegengerte an einem tiefen, leidlich klaren Wasser auf Forellen. Der Tag war hell, einer jener schönen Sommertage mit leichter Ostbrise, stark genug, um das Wasser zu kräuseln. Es war daher nötig, sehr feinen Darm und kleine Fliegen zu benützen; und trotzdem war mein Erfolg nicht groß. Eine schöne Meerforelle von 4 Pfund wurde gelandet, außerdem sichtigte ich noch verschiedene Fische; aber nur hie und da stieg einer auf, und auch dann immer nur sehr scheu. Spät nachmittags, als die Brise fast aufgehört und meine Hoffnung schon sank, entstand plötzlich im Wasser starkes Sprudeln: meine Fliege ward unerwartet gefaßt, und ich merkte sofort, daß sich ein großer Lachs angehakt hatte. Der Fluß war an diesem Punkte nicht mehr breit. Am Ufer standen zwei Erlenbüsche, über und unter mir, über welche man keine Angelrute bringen konnte; aber im Zwischenraum waren gut 200 Meter regunglosen Wassers, und da sich der Fisch fast in der Mitte des Gewässers befand, lag kein unmittelbarer Grund zu einer Katastrophe vor. — Dennoch boten sich Schwierigkeiten: eine

ALFR. GIESBRECHT / BERN
NACHFOLGER VON GEBR. GIESBRECHT
SPIEGELFABRIKATION
GLASSCHLEIFEREI
MÖBELGLASEREI
GEGRÜNDET 1884 / TELEPHON 18.97 / HELVETIASTR. 17

J. VOGT-AMMANN
Vorm. C. MÜLLER & VOGT
TELEPHON 4010 BASEL Dornachstrasse 10
GIPSER-ARBEITEN
STUCK & ANTRAGARBEIT
RABITZ-KONSTRUKTIONEN
STEINSTUCK UND STUCK MARMOR

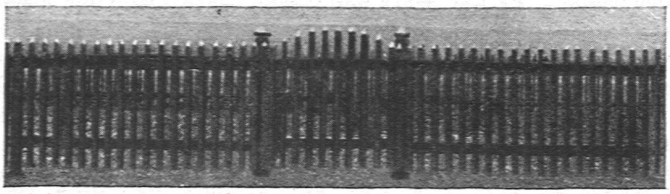

DIE HOLZZAUNFABRIK LÖHNINGEN
von Jakob Müller-Bührer, Löhningen
empfiehlt sich zur Lieferung von

impr. Holzeinfriedigungen in allen Grössen

um Villen, Wohnhäuser, Fabriken, Kolonien etc.

Pfosten in Tannenholz, Eichenholz oder armiertem Beton. / **Staketten und Querlatten:** halbrund, aus sauber gehobeltem, feinfaserigem tannenem Schwarzwaldholz. / Alle Holzteile nach eigenem **bewährtem Verfahren** in eigener Imprägnieranstalt **dauerhaft imprägniert.** / Die solideste, haltbarste und preiswürdigste **Holzeinfriedigung.**

☞ Ich übernehme das Setzen selbst, liefere aber auch nur die Einfriedigungsbestandteile. Hunderttausende von lfd. m schon geliefert und aufgestellt. Man verlange die illustrierte Preisliste.

Elektrische
Ventilatoren
Klein-Motoren
Schindler & Cie
Luzern

KLUBMÖBEL
in LEDER und STOFF
liefert als Spezialität in erstklassiger Ausführung.. .. ..

G. LUGINBÜHL ❖ BERN
Möbelwerkstätte Belpstrasse 39
Katalog zu Diensten Telephon 40.67 Günstige Preise

Rud. Stüssy-Aebly
Baugeschäft
GLARUS

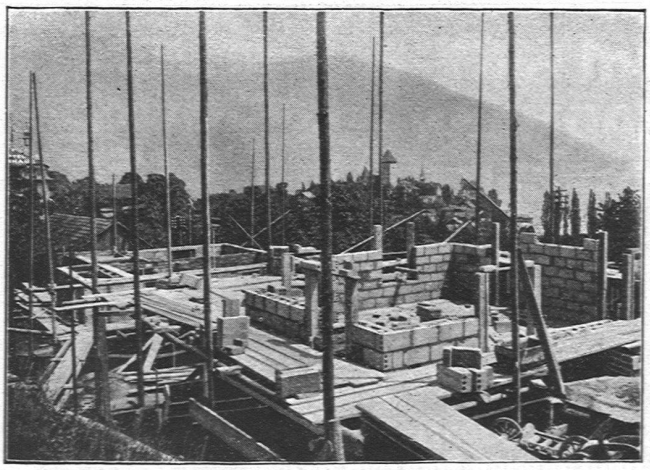

Das
Winkelsteinmauerwerk
ermöglicht rasche und billige Ausführung bei vorzüglicher Isolierung (K 0.80 - 0.90). Seit 1920 25 Gebäude ausgeführt

Auskunft über Ausführung und Licenz erteilt
R. Zysset, Baugeschäft
Spiez - Bern, Wagnerstr. 27