Objekttyp: **Advertising**

Zeitschrift: **Das Werk : Architektur und Kunst = L'oeuvre : architecture et art**

Band (Jahr): **8 (1921)**

Heft 7

PDF erstellt am: **28.05.2024**

Nutzungsbedingungen

Die ETH-Bibliothek ist Anbieterin der digitalisierten Zeitschriften. Sie besitzt keine Urheberrechte an den Inhalten der Zeitschriften. Die Rechte liegen in der Regel bei den Herausgebern.
Die auf der Plattform e-periodica veröffentlichten Dokumente stehen für nicht-kommerzielle Zwecke in Lehre und Forschung sowie für die private Nutzung frei zur Verfügung. Einzelne Dateien oder Ausdrucke aus diesem Angebot können zusammen mit diesen Nutzungsbedingungen und den korrekten Herkunftsbezeichnungen weitergegeben werden.
Das Veröffentlichen von Bildern in Print- und Online-Publikationen ist nur mit vorheriger Genehmigung der Rechteinhaber erlaubt. Die systematische Speicherung von Teilen des elektronischen Angebots auf anderen Servern bedarf ebenfalls des schriftlichen Einverständnisses der Rechteinhaber.

Haftungsausschluss

Alle Angaben erfolgen ohne Gewähr für Vollständigkeit oder Richtigkeit. Es wird keine Haftung übernommen für Schäden durch die Verwendung von Informationen aus diesem Online-Angebot oder durch das Fehlen von Informationen. Dies gilt auch für Inhalte Dritter, die über dieses Angebot zugänglich sind.

Ein Dienst der *ETH-Bibliothek*
ETH Zürich, Rämistrasse 101, 8092 Zürich, Schweiz, www.library.ethz.ch

http://www.e-periodica.ch

GEBRÜDER
MERTENS
ZÜRICH 7

GARTENANLAGEN
HAUSGÄRTEN
BAUMSCHULEN

MENTOR

Konrad Buchner & Co.
Zürich 4 / Platten-Beläge

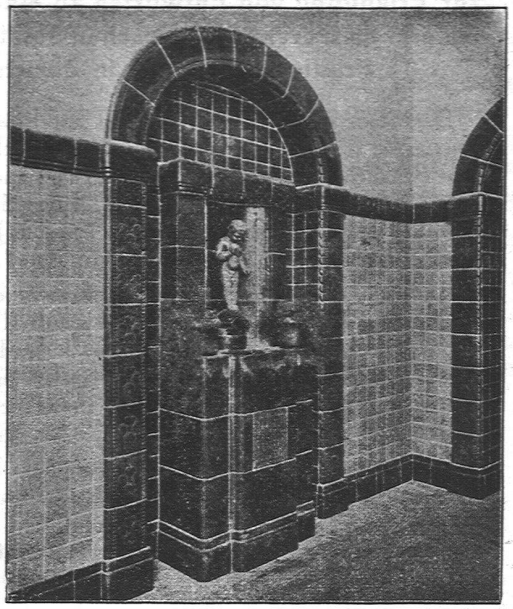

STREBELWERK ZÜRICH

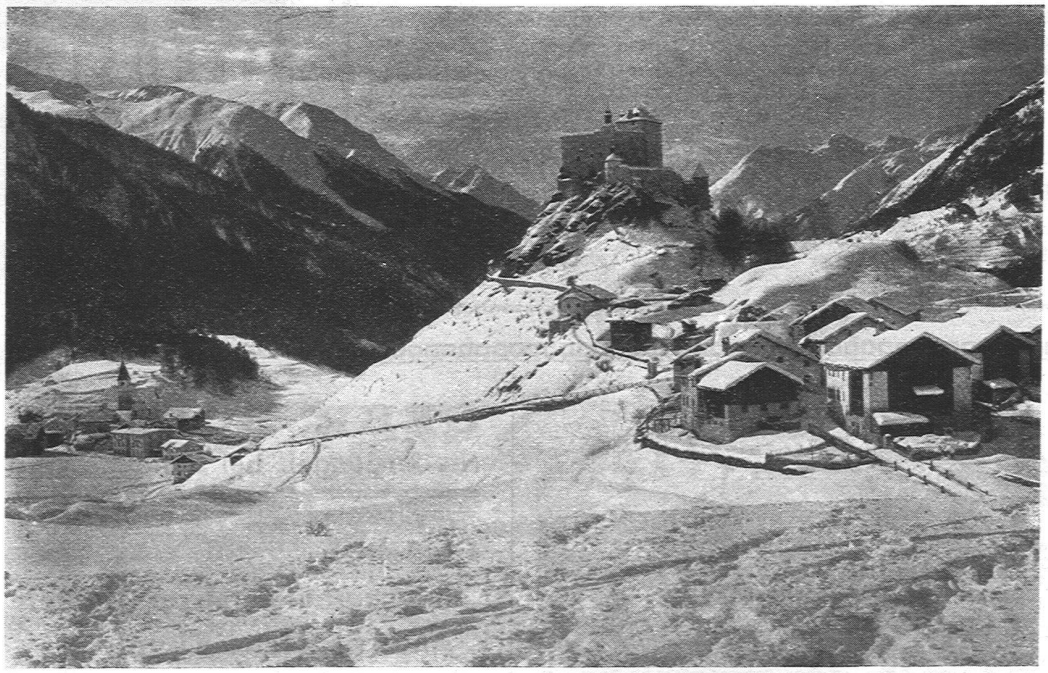

Schloss Tarasp Beheizt mit Strebel-Catena-Kessel

Wettbewerb

zur Erlangung von Entwürfen zu einer Wandmalerei im Durchgang zwischen Stadthaus und Fraumünsterkirche in Zürich.

Der Stadtrat von Zürich eröffnet zur Erlangung von Entwürfen zu einer Wandmalerei im Durchgang zwischen Stadthaus und Fraumünsterkirche einen Wettbewerb unter allen in der Schweiz wohnhaften Stadtzürcher Künstlern und den im Kanton Zürich seit 1. Januar 1921 niedergelassenen Schweizer Künstlern.

Über die Durchführung des Wettbewerbes gibt das Programm Auskunft, das nebst den erforderlichen Planunterlagen gegen Bezahlung von Fr. 3.—, die bei Einreichung eines programmgemäßen Entwurfes zurückerstattet werden, im Bureau Nr. 35 des Hochbauamtes, Amthaus IV, Uraniastraße 7, bezogen werden kann.

Die Entwürfe sind bis zum 10. Dezember 1921 portofrei dem Vorstande des Bauwesens III, Stadthaus Zürich, einzureichen.

Zürich, den 4. August 1921.

Vorstand des Bauwesens III.

FRANÇOIS WYSS SÖHNE
SOLOTHURN

✦

Gartenbau-Geschäft

✦

Entwurf und Ausführung von Gärten

Eigene ausgedehnte Kulturen von Pflanzen

PLANWETTBEWERB

Der *Stadtrat von Rorschach* eröffnet unter den im Kanton St. Gallen seit wenigstens einem Jahr niedergelassenen, selbständigen und den in Rorschach aufgewachsenen Fachleuten einen *beschränkten Wettbewerb* zur Erlangung von Entwürfen für eine *neue*

Seebadanstalt

Die nötigen Unterlagen sind bei unterzeichneter Amtsstelle zu beziehen. Schluß des Wettbewerbes 10. Dezember 1921.

1. August 1921. *Bauvorstand Rorschach.*

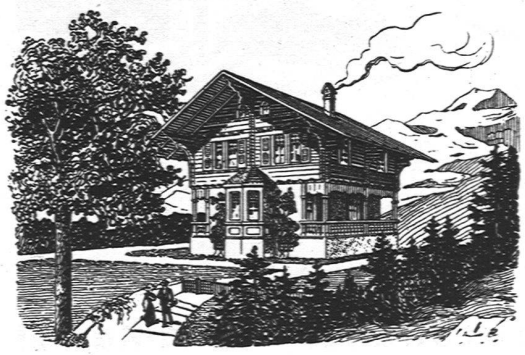

GEBR. BODMER
Niedergösgen bei Schönenwerd

Chaletbau
Übernahme ganzer Bauten
Mechanische Zimmerei
Schreinerei und Glaserei