Objekttyp: **Advertising**

Zeitschrift: **Das Werk : Architektur und Kunst = L'oeuvre : architecture et art**

Band (Jahr): **8 (1921)**

Heft 9

PDF erstellt am: **29.05.2024**

Nutzungsbedingungen

Die ETH-Bibliothek ist Anbieterin der digitalisierten Zeitschriften. Sie besitzt keine Urheberrechte an den Inhalten der Zeitschriften. Die Rechte liegen in der Regel bei den Herausgebern.
Die auf der Plattform e-periodica veröffentlichten Dokumente stehen für nicht-kommerzielle Zwecke in Lehre und Forschung sowie für die private Nutzung frei zur Verfügung. Einzelne Dateien oder Ausdrucke aus diesem Angebot können zusammen mit diesen Nutzungsbedingungen und den korrekten Herkunftsbezeichnungen weitergegeben werden.
Das Veröffentlichen von Bildern in Print- und Online-Publikationen ist nur mit vorheriger Genehmigung der Rechteinhaber erlaubt. Die systematische Speicherung von Teilen des elektronischen Angebots auf anderen Servern bedarf ebenfalls des schriftlichen Einverständnisses der Rechteinhaber.

Haftungsausschluss

Alle Angaben erfolgen ohne Gewähr für Vollständigkeit oder Richtigkeit. Es wird keine Haftung übernommen für Schäden durch die Verwendung von Informationen aus diesem Online-Angebot oder durch das Fehlen von Informationen. Dies gilt auch für Inhalte Dritter, die über dieses Angebot zugänglich sind.

Ein Dienst der *ETH-Bibliothek*
ETH Zürich, Rämistrasse 101, 8092 Zürich, Schweiz, www.library.ethz.ch

http://www.e-periodica.ch

Abonnementspreis jährlich Fr. 24.—
Ausland Fr. 30.—
Postabonnement pro Jahr Fr. 24.20

DAS WERK

Jährlich 12 Hefte / Einzelheft Fr. 2.40
Ausland Fr. 3.—

SCHWEIZERISCHE ZEITSCHRIFT FÜR BAUKUNST, GEWERBE, MALEREI UND PLASTIK
L'ŒUVRE, REVUE SUISSE D'ARCHITECTURE, D'ART ET D'ART APPLIQUÉ

INSERTIONSPREIS:
120 Cts. die einspaltige Nonpareillezeile // Bei größern Aufträgen und Wiederholungen entsprechender Rabatt
Bei Platzvorschriften 20 % Zuschlag

Annoncenverwaltung: Buch- und Kunstdruckerei Benteli A.-G., Bern-Bümpliz // Zusendungen für Redaktion, Verlag und Expedition an: Verlag „Das Werk" A.-G., Bern-Bümpliz

Telephon Nr. 27.74 Telegramm-Adresse: Bentelikaiser Postscheck: III. 321

Goldene Medaille
Gewerbe-Ausstellung
Chur 1913

Mitglied des Preisgerichts
Schweiz. Landes-Ausstellung
Bern 1914

Holzbearbeitungs-Geschäft

Erstellung von Chaletbauten, spez. Ferienhäuschen

Ausführung aller Zimmer-, Schreiner- und Glaserarbeiten in Weich- und Harthölzern, insbesondere Naturholzarbeiten. Spezialität: Arbeiten in Arvenholz · Sägewerke, Holzhandlung

Installationswerke A.-G.

Rorschach u. Winterthur

vormals Carl Frei & Cie., A.-G.

Sanitäre Installationen

Closets, Toiletten, Bidets, Klär-Anlagen, Waschküchen-Einrichtungen

Koh-i-noor Bleistifte
sind immer noch unerreicht

KAEGI & EGLI :: ZÜRICH
TELEPHON S. 1054
Vertrauenshaus für Erstellung elektr.
STAUFFACHERPLATZ
Hausinstallationen
für Beleuchtungs-, Koch- u. Heizzwecke

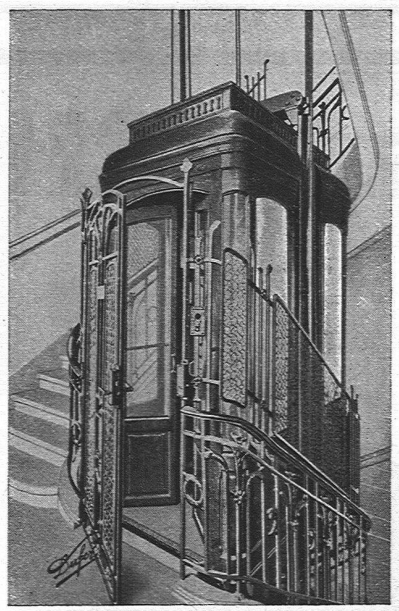

Absolut
geräuschlos laufende
und betriebssichere
PERSONEN-
UND WAREN-
AUFZÜGE
erstellen in
eleganter
Ausführung
Schindler & Cie., Luzern

Wir bitten unsere Leser, bei Bestellungen auf Grund hierin enthaltener Anzeigen sich stets auf „Das Werk" zu beziehen.

Handelsgenossenschaft des Schweiz. Baumeister-Verbandes

Alpenstrasse 38 — **Zürich** — Telephon: Selnau 77.10

Direktionskreis Zürich:
Verkaufsdepot u. Lager i. Zürich: Uetlibergstr. 93
Telephon: Selnau 49.64
Filiale und Lager in Luzern: Rangierstr. 11
Telephon 17.74

Direktionskreis Bern:
Bureau und Lager in Bern: Güterstr. 17
Telephon 34.15
Filiale und Lager in Lausanne: Gare du Flon
Telephon 23.78

Telegramm-Adresse: „BAUHANDEL"; für Lausanne: „COMMERCIALE"

Vorteilhafteste Einkaufsstelle für Baumaterialien aller Art

wie: Hydr. Bindemittel, Weisskalk, Gips und Gipsprodukte (Gipsdielen, Gipsbausteine etc.), Schilfrohrgewebe, Drahtziegel, Gips- und Dachlatten, Backsteine, Kalksand- und Zementsteine, Hourdis, Steinzeugröhren und diverse Steingutwaren, Zementröhren, Dachpappen, Carbolineum, Bitumen, Cerinol, Frigorin, Sika, Wand- und Bodenplatten etc.

Lieferung waggonweise ab Fabrik und en détail ab Lager

HASLER A.-G. BERN

MODERNSTE TELEPHON-INSTALLATIONEN

GLÜHLAMPEN-ZENTRALEN

Tischstation zu 25 Anschlüssen

VERLANGEN SIE PROSPEKTE!

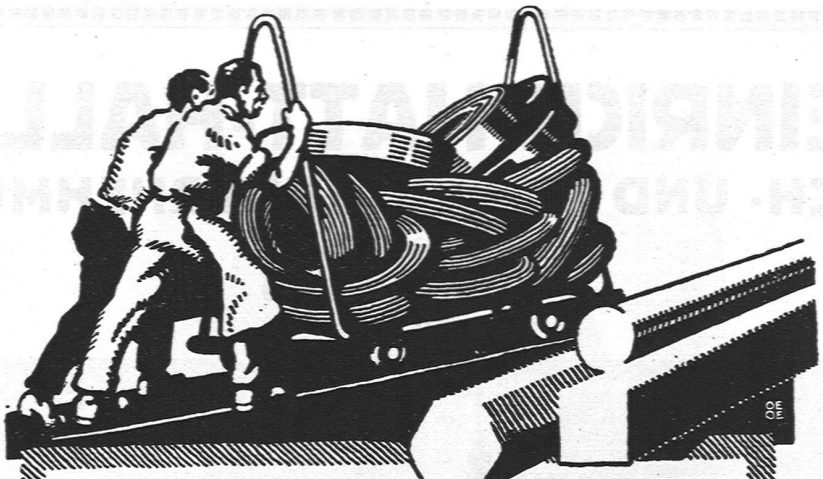

VEREINIGTE DRAHTWERKE A.-G. BIEL

EISEN & STAHL

BLANK & PRÄZIS GEZOGEN, RUND, VIERKANT, SECHSKANT & ANDERE PROFILE
SPEZIALQUALITÄTEN FÜR SCHRAUBENFABRIKATION & FAÇONDREHEREI
BLANKE STAHLWELLEN, KOMPRIMIERT ODER ABGEDREHT
BLANKGEWALZTES BANDEISEN & BANDSTAHL
BIS ZU 300 m/m BREITE
VERPACKUNGS-BANDEISEN

GROSSER AUSSTELLUNGSPREIS SCHWEIZ. LANDESAUSSTELLUNG BERN 1914

DACHDECKER-ARBEITEN

AUF NEUBAUTEN, UMBAUTEN ODER REPARATUREN
VERSCHINDELUNGEN MIT TANNEN- ODER EICHEN-
SCHINDELN, ETERNITSCHIEFER ETC.,
KIESKLEBE-HOLZZEMENTDÄCHERN ETC.
besorgt prompt, solid und sachgemäss

Bedachungsgeschäft Felix Binder Zürich 7 - Hottingen
TELEPHON H. 4358 SOFIENSTRASSE 1

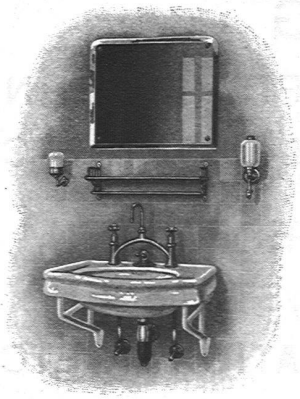

TROESCH & Co., BERN

AKTIENGESELLSCHAFT

ENGROS-HAUS FÜR
GESUNDHEITSTECHNISCHE
WASSERLEITUNGS-ARTIKEL

PERMANENTE MUSTER-AUSSTELLUNG

HEINRICH HATT-HALLER
HOCH- UND TIEFBAU-UNTERNEHMUNG
ZÜRICH

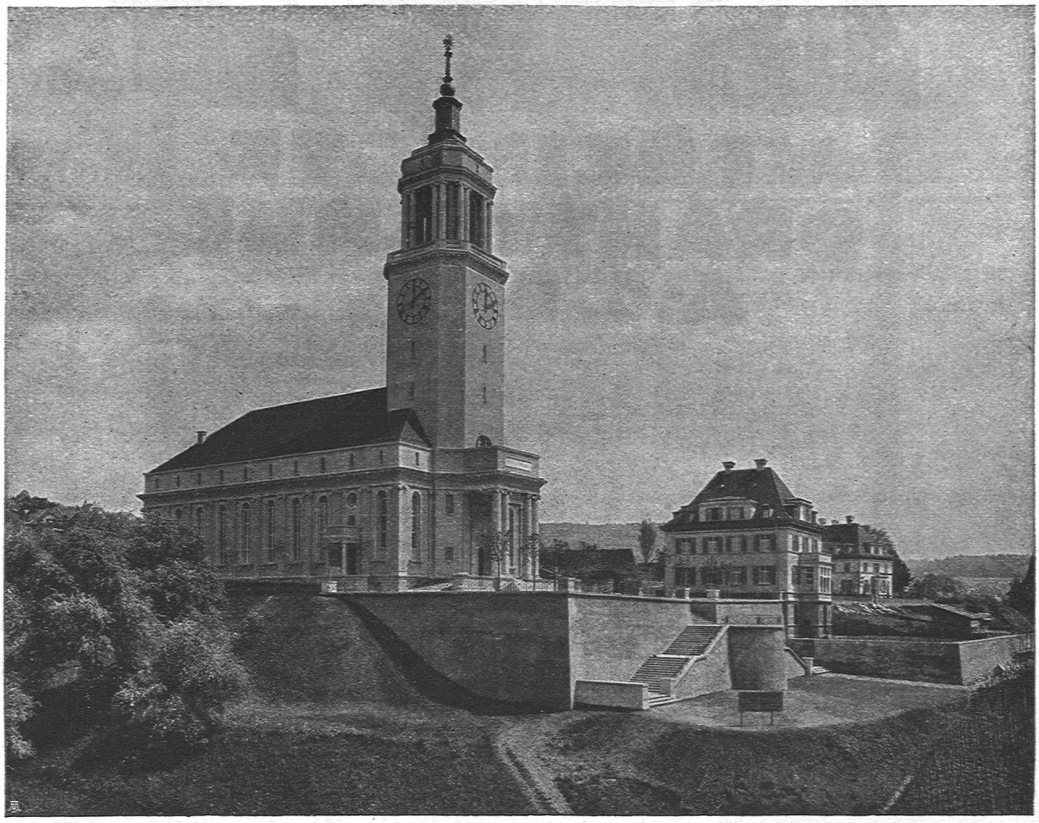

NEUE KIRCHE UND PFARRHAUS IN ZÜRICH-FLUNTERN

AUSFÜHRUNG

VON KIRCHENBAUTEN, GESCHÄFTSHÄUSERN, FABRIKEN, VILLEN UND WOHNHÄUSERN ETC.

VON

EISENBETONBAUTEN, WASSERBAUTEN, FUNDATIONEN, BAHNBAUTEN, STRASSEN-BAUTEN, BRÜCKEN, KANALISATIONEN ETC.

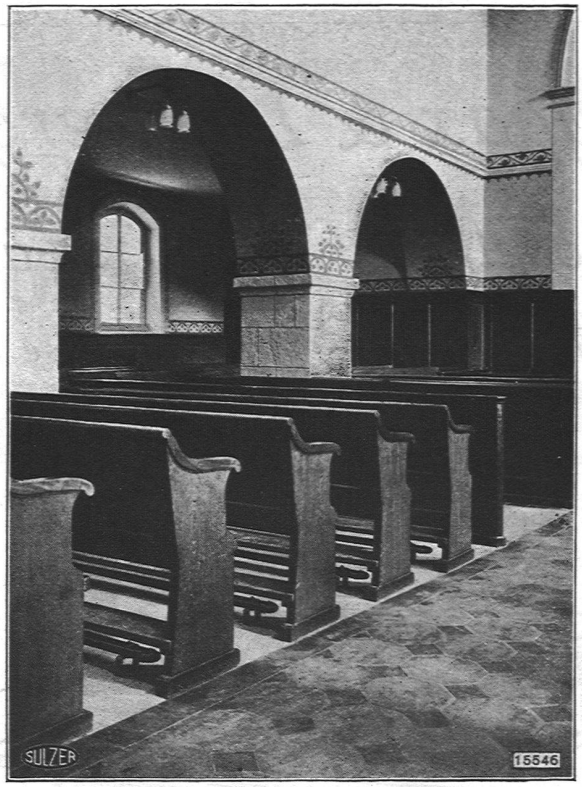

KIRCHE OBERWINTERTHUR, ELEKTR. NIEDERDRUCK-DAMPFHEIZUNG MIT UNTER DEN FUSSSCHEMELN VERLEGTEN HEIZROHREN

SULZER

Zentralheizungen
Fernheizung
Kirchenheizungen

Gebr. Sulzer Akt.-Ges., Winterthur
Abt. Zentralheizungen

Gygax & Limberger

Möbelfabrik Zürich

Ausstellung: Hottingerstrasse 31

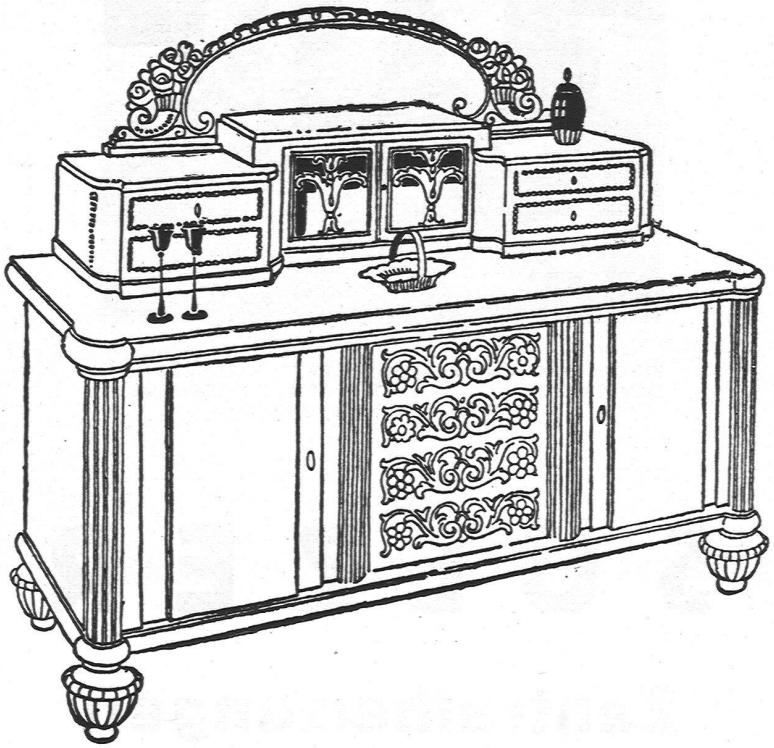

Werkstätten für feinen Innenausbau

Gediegene Wohnungs-Ausstattungen

THEOD. BERTSCHINGER

HOCH- & TIEFBAU-UNTERNEHMUNG

LENZBURG Tel. No. 8

ZÜRICH Sel. 6192

Ausführung

von

Industrieanlagen	Wasseranlagen, Flusskorrektionen
Geschäftshäuser	Erd- und Baggerarbeiten
Wohnhäuser	Stollen- und Tunnelbauten
Landwirtschaftl. Bauten	Sondierschächte, Tiefbohrungen

Eigene, gut eingerichtete Betriebe für Erdbau, Maurerei, Steinhauerei, Kunststeinfabrikation, Sägerei, Zimmerei, Glaserei, Schreinerei und Schlosserei

MONROE
Additions-& Rechenmaschine
Generalvertretung für die Schweiz
W. EGLI-KAESER·BERN
TELEPHON·1235 SCHAUPLATZG·23

Verlangen Sie kostenlose Vorführung

Vertreter in
Basel, Genf, Lausanne, St. Gallen, Zürich

SALUBRA

Wie angenehm ist es, sich sagen zu können, ich habe mir mein Schlafzimmer, mein Kinderzimmer gediegen eingerichtet. Kommt auch Schmutz an die Wandfläche oder tritt Keuchhusten auf, so kann ich die Wandbekleidungen mit Bürste und Seifenwasser abwaschen und desinfizieren, denn die Salubra-Wandbekleidung, mit reinen lichtechten Ölfarben hergestellt, ist wasserfest. Die Ölfarbschicht ist mit einer zähen Pergamentmasse verbunden und hat daher viel größere Widerstandsfähigkeit als Ölanstrich. Die Auskleidung mit der freundlich und edel gemusterten Salubra stellt sich billiger als das Bemalen mit Ölfarbe.

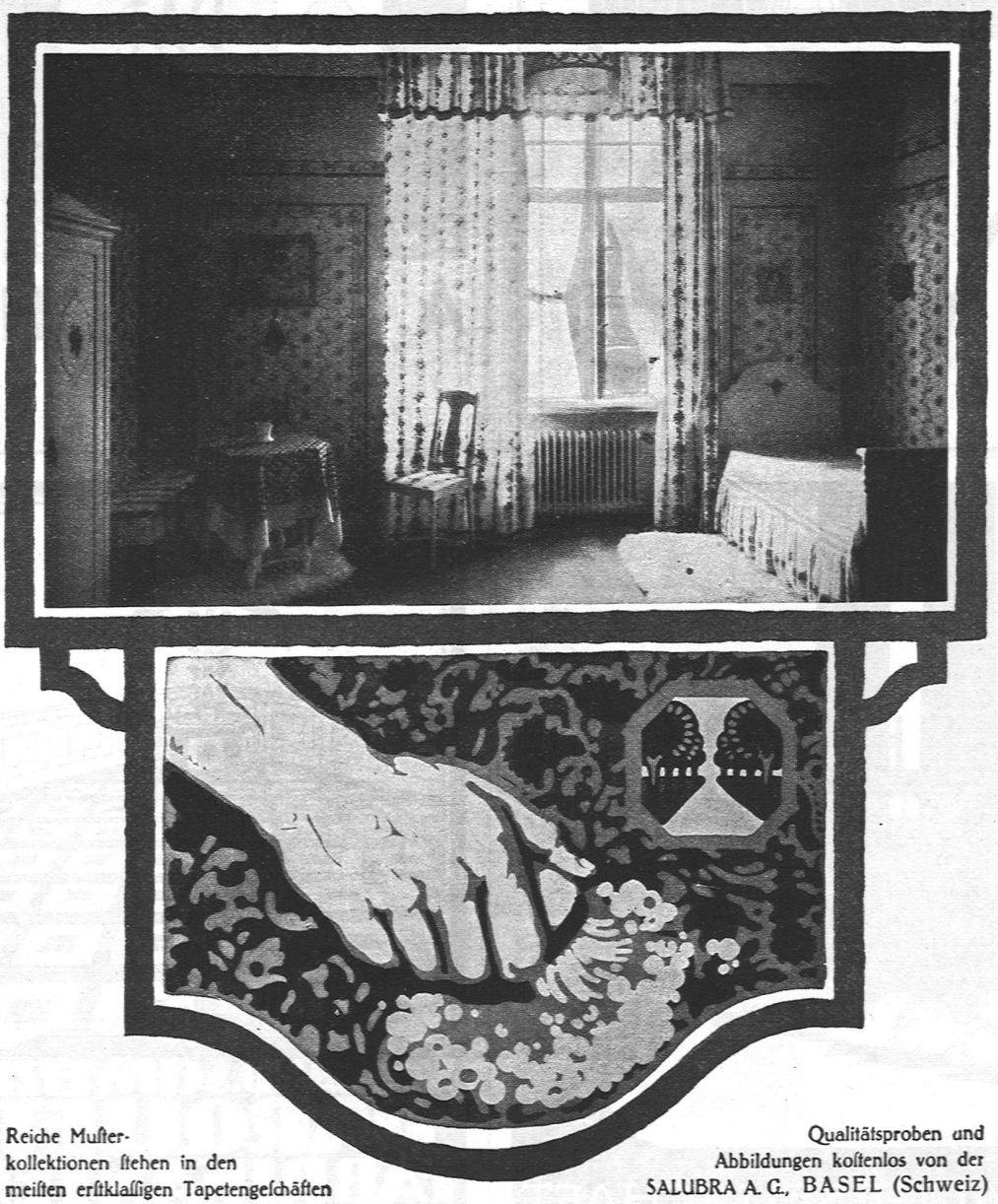

Reiche Musterkollektionen stehen in den meisten erstklassigen Tapetengeschäften

Qualitätsproben und Abbildungen kostenlos von der SALUBRA A. G., BASEL (Schweiz)

GEORG STREIFF u. Co.
WINTERTHUR
u.
ZUERICH
SPEZIALGESCHÄFT
FÜR KERAMISCHE
BODEN - U. WANDBELÄGE

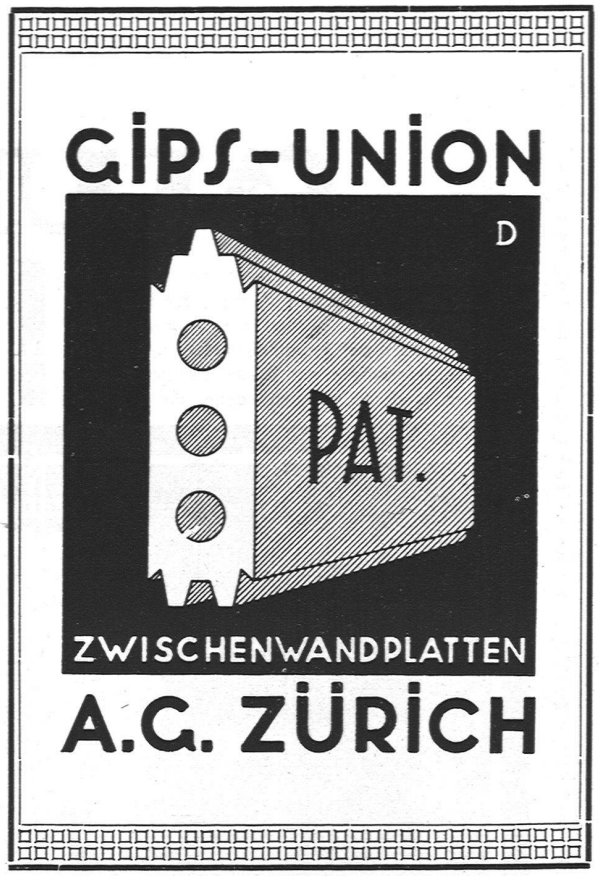
GIPS-UNION
D
PAT.
ZWISCHENWANDPLATTEN
A.G. ZÜRICH

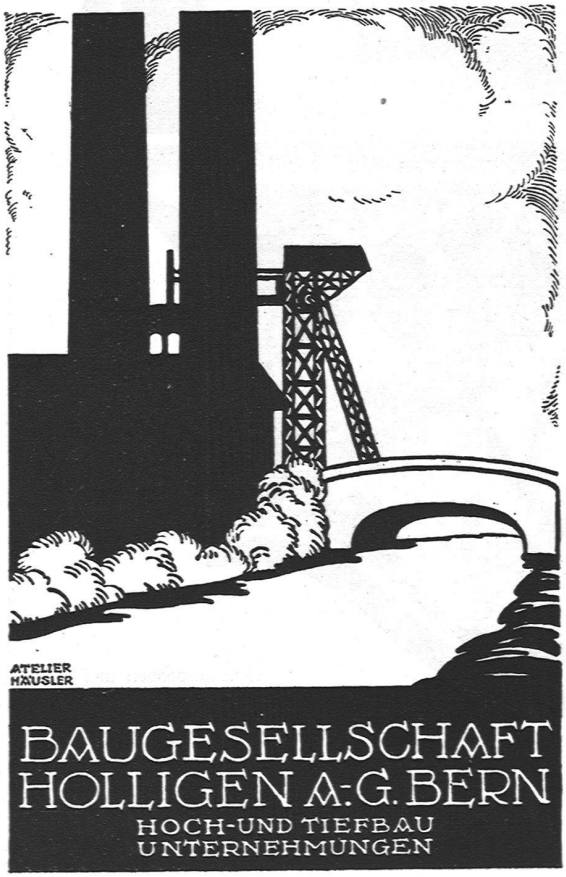
ATELIER
HÄUSLER
BAUGESELLSCHAFT
HOLLIGEN A.-G. BERN
HOCH-UND TIEFBAU
UNTERNEHMUNGEN

HÄUSLER
VERBAND. SCHWEIZER.
PARQUET-
FABRIKANTEN
ZÜRICH
Börsenstrasse 10
BERN
Bundesplatz 2
LAUSANNE
Maupas 13
Beratung und Ausführung