Objekttyp: **Advertising**

Zeitschrift: **Das Werk : Architektur und Kunst = L'oeuvre : architecture et art**

Band (Jahr): **9 (1922)**

Heft 3

PDF erstellt am: **28.05.2024**

Nutzungsbedingungen

Die ETH-Bibliothek ist Anbieterin der digitalisierten Zeitschriften. Sie besitzt keine Urheberrechte an den Inhalten der Zeitschriften. Die Rechte liegen in der Regel bei den Herausgebern.
Die auf der Plattform e-periodica veröffentlichten Dokumente stehen für nicht-kommerzielle Zwecke in Lehre und Forschung sowie für die private Nutzung frei zur Verfügung. Einzelne Dateien oder Ausdrucke aus diesem Angebot können zusammen mit diesen Nutzungsbedingungen und den korrekten Herkunftsbezeichnungen weitergegeben werden.
Das Veröffentlichen von Bildern in Print- und Online-Publikationen ist nur mit vorheriger Genehmigung der Rechteinhaber erlaubt. Die systematische Speicherung von Teilen des elektronischen Angebots auf anderen Servern bedarf ebenfalls des schriftlichen Einverständnisses der Rechteinhaber.

Haftungsausschluss

Alle Angaben erfolgen ohne Gewähr für Vollständigkeit oder Richtigkeit. Es wird keine Haftung übernommen für Schäden durch die Verwendung von Informationen aus diesem Online-Angebot oder durch das Fehlen von Informationen. Dies gilt auch für Inhalte Dritter, die über dieses Angebot zugänglich sind.

Ein Dienst der *ETH-Bibliothek*
ETH Zürich, Rämistrasse 101, 8092 Zürich, Schweiz, www.library.ethz.ch

http://www.e-periodica.ch

Bei Adressänderungen ist stets auch die alte ✦ Adresse anzugeben ✦

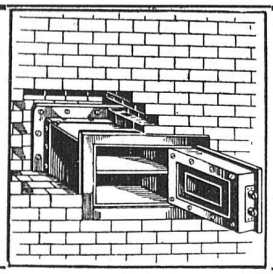

Modern. Kassen- und Tresorbau

Nur Qualitätsarbeit

B. SCHNEIDER

✦ Union ✦ Kassenfabrik

Zürich, Geßnerallee 36

1914 Gold. Med., Bern

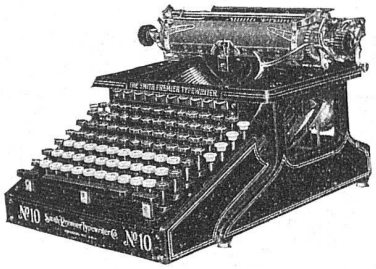

SMITH PREMIER Nr. 10

mit VOLLTASTATUR

die bestens bewährte, bequemste, leistungsfähigste und solideste Schreibmaschine der Welt!

SMITH PREMIER Nr. 30

mit Umschaltungs- (Universal) -Tastatur

Die Smith Premier mit Umschaltung ist eine Schreibmaschine, die sich seit fast zwei Jahrzehnten ebenfalls bestens bewährt hat und deren Fabrikation (mit wesentlichen konstruktiven Verbesserungen) nun unsere Firma übernommen hat. Die Maschine ist in der Schweiz in über 10,000 Exemplaren verbreitet und wegen ihres außerordentlich leichten Ganges sehr beliebt.

Illustrierte Prospekte gratis und franko

Smith Premier Typewriter Co., Bern

Basel, Genève, Lausanne, Neuchâtel, Luzern, Zürich

NEUE TAPETEN

Künstlerdessins und Stiltapeten

offerieren in ERSTKLASSIGER AUSWAHL

GENOUD & Co., BERN

SPEICHERGASSE 12 gegenüber der Hauptpost

:: **Telephon Bollwerk 3578** ::

GRÖSSTES LAGER AM PLATZE

gedeutet sein. Dazu ist die Druckausführung, Zurichtung der großformatigen Bildstöcke von vorzüglicher Art. William Cohn bietet im Novemberheft Blätter aus Blumenbilderbüchern in Holzschnittechnik zu seinem Aufsatz „Das Blumenbild in Ostasien", C. Schneider schreibt über Waldfriedhöfe und fügt eine Anzahl Aufnahmen von München bei, die wieder aufs neue für die Scheidung der Grabzeichen nach Materialien einstehen und zeigen, wie wichtig es ist, wenn die Steine vor einer Lebhecke in größeren Abständen stehen. Zu einem Aufsatz von G. Wolf über „Winternelken" werden vorzügliche Reproduktionen (zwei in Dreifarbendruck) beigegeben. Peter Behrens schreibt einen sachkundig vorzüglichen Aufsatz über den „immergrünen Garten", zu dem er vier sorgfältig gewählte Aufnahmen gibt. In der Umschau wird über das Ergebnis des Wettbewerbs „Blumen und Garten im Lichtbild" berichtet.

ZIEGEL A.-G. ZÜRICH
TEL. SELNAU 6199
empfiehlt
Hourdis in diversen Längen
Rote Bodenplättli billigster Belag
Hohlsteine 4 u. 6-loch in div. Grössen
Bedachungsmaterialien aller Art, natur-rot und altfarbig

Marquisen- und Storrenfabrik
Storren nach eigenen patentierten bewährten Systemen für Privat- und Geschäftshäuser, Schulen, Spitäler etc.
Spezialkonstruktion für Bogenfenster, Veranden etc.
Ia. Referenzen von Staat, Gemeinden u. Privaten, vielfach prämiiert.
Mertzlufft Spiegelgasse 29 Rindermarkt 26 Zürich 1 Gegr. 1865 Telephon: Hottingen Nr. 2284

Wand- und Bodenbelag
BAUMATERIAL A.-G. BIEL

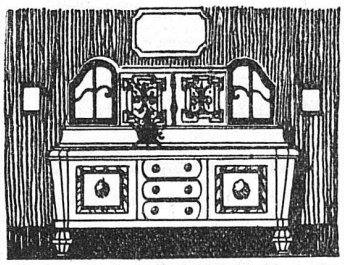

OTTO VOGEL
KÖLLIKEN (AARGAU)
Möbelwerkstätte
für
geschmackvolle u. preiswürdige Ausstattungen
– Qualitätsarbeit –

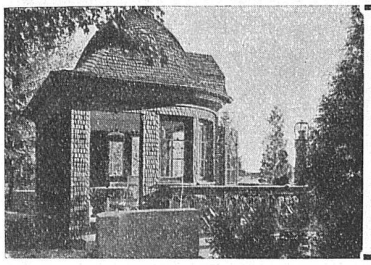

DACHDECKER-ARBEITEN
AUF NEUBAUTEN, UMBAUTEN ODER REPARATUREN
VERSCHINDELUNGEN MIT TANNEN- ODER EICHEN-SCHINDELN, ETERNITSCHIEFER ETC.,
KIESKLEBE-HOLZZEMENTDÄCHERN ETC.
besorgt prompt, solid und sachgemäss
Bedachungsgeschäft Felix Binder Zürich 7 - Hottingen
TELEPHON H. 4358 SOFIENSTRASSE 1