Objekttyp: **Advertising**

Zeitschrift: **Das Werk : Architektur und Kunst = L'oeuvre : architecture et art**

Band (Jahr): **9 (1922)**

Heft 6

PDF erstellt am: **28.05.2024**

Nutzungsbedingungen

Die ETH-Bibliothek ist Anbieterin der digitalisierten Zeitschriften. Sie besitzt keine Urheberrechte an den Inhalten der Zeitschriften. Die Rechte liegen in der Regel bei den Herausgebern.
Die auf der Plattform e-periodica veröffentlichten Dokumente stehen für nicht-kommerzielle Zwecke in Lehre und Forschung sowie für die private Nutzung frei zur Verfügung. Einzelne Dateien oder Ausdrucke aus diesem Angebot können zusammen mit diesen Nutzungsbedingungen und den korrekten Herkunftsbezeichnungen weitergegeben werden.
Das Veröffentlichen von Bildern in Print- und Online-Publikationen ist nur mit vorheriger Genehmigung der Rechteinhaber erlaubt. Die systematische Speicherung von Teilen des elektronischen Angebots auf anderen Servern bedarf ebenfalls des schriftlichen Einverständnisses der Rechteinhaber.

Haftungsausschluss

Alle Angaben erfolgen ohne Gewähr für Vollständigkeit oder Richtigkeit. Es wird keine Haftung übernommen für Schäden durch die Verwendung von Informationen aus diesem Online-Angebot oder durch das Fehlen von Informationen. Dies gilt auch für Inhalte Dritter, die über dieses Angebot zugänglich sind.

Ein Dienst der *ETH-Bibliothek*
ETH Zürich, Rämistrasse 101, 8092 Zürich, Schweiz, www.library.ethz.ch

http://www.e-periodica.ch

R. ZUBER
Granit- und Marmor-Industrie
GOLDACH (ST. GALLEN)
Erste Referenzen zur Verfügung

versammlung ab. In seinen Begrüßungsworten gedachte der Obmann Prof. Bernoulli des kürzlich im besten Mannesalter dahingeschiedenen Redakteurs der Zeitschrift „Das Werk", Dr. Röthlisberger. Jahresbericht und Kassabericht für das abgelaufene Geschäftsjahr, sowie das Budget für 1922 wurden genehmigt. Die Versammlung wählte für die nächste zweijährige Amtsdauer in den Vorstand die HH. Prof. Bernoulli, Gilliard, Hässig, Brodbeck, Bösiger, Chapallaz, Trachsel und zum Obmann Gilliard, Lausanne. Als zweiter Rechnungsrevisor wurde Oetiker bestimmt. Einer Anregung von N. Hartmann Folge leistend, bestellte man für die Ausarbeitung einer Rahmenbauordnung eine Kommission bestehend aus den HH. Prof. Bernoulli, Gilliard, Stadtbaumeister Müller, Hartmann und Stadtbaumeister Herter. Die

DAS IDEAL ALLER GERÜSTE
(ohne Stangen)
ist das
BLITZ-GERÜST
Große Vorteile gegenüber allen Konkurrenzsystemen bei Neu- u. Umbauten, Renovationen
Mietweise Erstellung
für Maurer-, Steinhauer-, Spengler-, Malerarbeiten usw. durch:
Schweiz. Gerüstgesellschaft A.-G.
Zürich 7
Steinwiesstraße 86
Telephon: Hottingen 2134
Telegramm-Adresse: Blitz-Grüst
und durch folgende Baugeschäfte:
Zürich: Sietz & Leuthold A.-G.
Zürich: Fr. Erismann
Winterthur: J. Häring
Andelfingen: E. Landolt-Frey
Bern: Rieser & Co.
Luzern: E. Berger
Bubikon: A. Oetiker
Basel: W. Marck
Glarus: Rud. Stüßy-Aebly
Genf: Ed. Cuénod S. A.
Neuhausen: Jos. Albrecht
Herisau: Joh. Müller
St. Gallen: Sigrist, Merz & Co.
Olten: Otto Ehrensperger
Rheinfelden: F. Schär
Solothurn: F. Valli
Biel: Otto Wyß

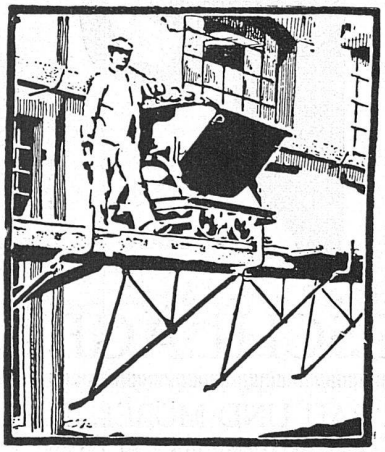

EISEN KONSTRUKTIONEN
jeder Art, Brücken-, Ständer- und Dachkonstruktionen. Kittlose Glasbedachungen. Bau- & Kunstschlosserarbeiten. Anfertigung statischer Berechnungen und Projekte
GEBRÜDER TUCHSCHMID
FRAUENFELD

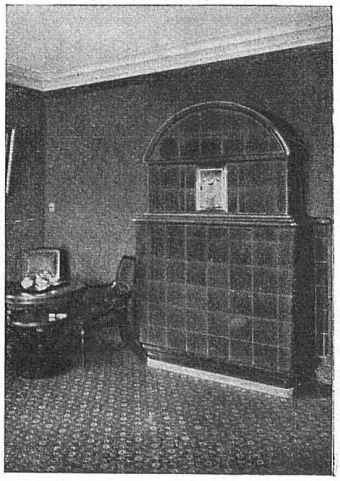

Kachelöfen in jeder Ausführung
Kamine
Wandbrunnen
Baukeramik
Ofenfabrik Kohler A.-G. Mett bei Biel

Generalversammlung stimmte den Vorschlägen des Vorstandes betreffend Abschluß eines neuen Vertrages für die Zeitschrift „Das Werk" mit einer Firma in Zürich zu und erteilte die zum endgültigen Abschluß nötigen Vollmachten. Die Zeit zwischen der Sitzung und dem Abendessen benützte man zur Besichtigung einiger der durch die Bürgerhaus-Publikationen bekannt gewordenen alten Patrizierhäuser Altdorfs. Ein Vortrag über „Freigeld", gehalten von Zimmermann, Bern, und ein Gegenreferat von Dr. Gygax, Zürich, unterhielten die Anwesenden nach dem Essen. Beide Referenten wurden mit großem Interesse angehört. Der folgende Sonntag hielt wie üblich den größten Teil der versammelten B. S. A.-Architekten noch beisammen.

Der Schriftführer.

Form und Geist. Wir werden ersucht, nachzutragen, daß der in Nr. 2 des IX. Jahrgangs unserer Zeitschrift unter obigem Titel abgedruckte Artikel dem im Utopia-Verlag zu Weimar erscheinenden Sammelwerk „UTOPIA, Dokumente der Wirklichkeit" entnommen ist.

EL. PÄRLI & Cie, BIEL-LAUSANNE

HEIZUNGEN :: :: :: SANITÄRE ANLAGEN

Tapeten

Erstklassige Auswahl

A. Ballié

Basel

27 Freiestrasse 27

gegenüber der Hauptpost

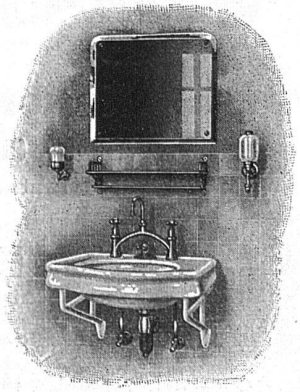

TROESCH & Co., BERN

AKTIENGESELLSCHAFT

ENGROS-HAUS FÜR GESUNDHEITSTECHNISCHE WASSERLEITUNGS-ARTIKEL

PERMANENTE MUSTER-AUSSTELLUNG