Objekttyp: **Advertising**

Zeitschrift: **Das Werk : Architektur und Kunst = L'oeuvre : architecture et art**

Band (Jahr): **9 (1922)**

Heft 8

PDF erstellt am: **28.05.2024**

Nutzungsbedingungen

Die ETH-Bibliothek ist Anbieterin der digitalisierten Zeitschriften. Sie besitzt keine Urheberrechte an den Inhalten der Zeitschriften. Die Rechte liegen in der Regel bei den Herausgebern.
Die auf der Plattform e-periodica veröffentlichten Dokumente stehen für nicht-kommerzielle Zwecke in Lehre und Forschung sowie für die private Nutzung frei zur Verfügung. Einzelne Dateien oder Ausdrucke aus diesem Angebot können zusammen mit diesen Nutzungsbedingungen und den korrekten Herkunftsbezeichnungen weitergegeben werden.
Das Veröffentlichen von Bildern in Print- und Online-Publikationen ist nur mit vorheriger Genehmigung der Rechteinhaber erlaubt. Die systematische Speicherung von Teilen des elektronischen Angebots auf anderen Servern bedarf ebenfalls des schriftlichen Einverständnisses der Rechteinhaber.

Haftungsausschluss

Alle Angaben erfolgen ohne Gewähr für Vollständigkeit oder Richtigkeit. Es wird keine Haftung übernommen für Schäden durch die Verwendung von Informationen aus diesem Online-Angebot oder durch das Fehlen von Informationen. Dies gilt auch für Inhalte Dritter, die über dieses Angebot zugänglich sind.

Ein Dienst der *ETH-Bibliothek*
ETH Zürich, Rämistrasse 101, 8092 Zürich, Schweiz, www.library.ethz.ch

http://www.e-periodica.ch

DAS WERK

SCHWEIZERISCHE ZEITSCHRIFT FÜR BAUKUNST, GEWERBE, MALEREI U. PLASTIK
L'ŒUVRE, REVUE SUISSE D'ARCHITECTURE, D'ART ET D'ART APPLIQUÉ

HEFT 8 ✦ AUGUST 1922

Das Brühlmann-Buch von Hans Hildebrandt / Curt Glaser, Edvard Munch / Wettbewerb Conservenfabrik Lenzburg, vorm. Henckell & Roth / 19 Abbildungen

Verlag „DAS WERK" A.-G., Bern-Bümpliz

Abonnementspreis jährlich Fr. 24.30, Ausland Fr. 30.— / Jährlich 12 Hefte, Einzelheft Fr. 2.40 / Druck: Benteli A.-G., Bern-Bümpliz
Postabonnemente 20 Cts. mehr.

PRO PRA

JALOUSIELADEN
mit Eckfriesverbindung
+PATENT Nº 61144

BESCHLÄGE

in bester Ausführung
fertig am Bau angeschlagen

Wilh. Baumann Rolladenfabrik Horgen

BREMER
LINOLEUMWERKE DELMENHORST
:: FABRIKLAGER :: **BASEL** STEINENBERG 19

SCHLÜSSEL-MARKE
KÜNSTLER-INLAID-MUSTER

H. HETTINGER, LINOLEUMHAUS
ST. PETERSTRASSE **ZÜRICH I** TALACKER 24 ∴ ∴

Lieferung fix und fertig verlegt :: Ermässigte Preise
Sonstige Bezugsquellen geben wir auf Wunsch bekannt

Koh-i-noor Bleistifte
sind immer noch unerreicht

BAUBEDARF ZÜRICH A.G.

Bureaux: Bahnhofstrasse 100 Lager: Sihlquai 55

Einkaufsstelle für alle Baumaterialien

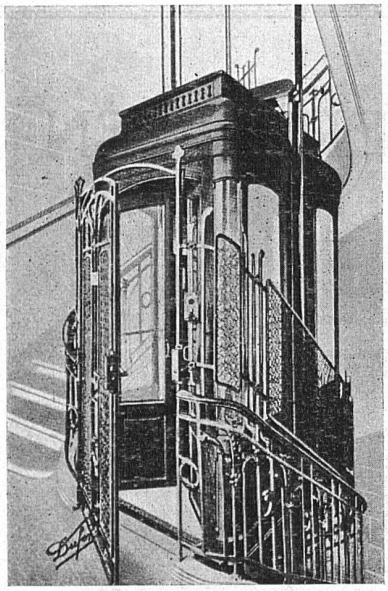

Absolut
geräuschlos laufende
und betriebssichere

PERSONEN-
UND WAREN-
AUFZÜGE

erstellen in
eleganter
Ausführung

Schindler & Cie., Luzern

Wir bitten unsere Leser, bei Bestellungen auf Grund hierin enthaltener Anzeigen sich stets auf „Das Werk" zu beziehen.

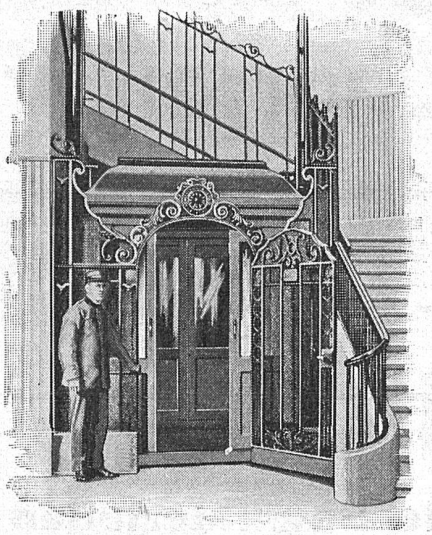

Elektrische

Personen- u. Waren-

Aufzüge

erstellt

Schweiz. Wagonsfabrik Schlieren

Aktiengesellschaft

Abteilung Aufzugbau

ETERNIT NIEDERURNEN

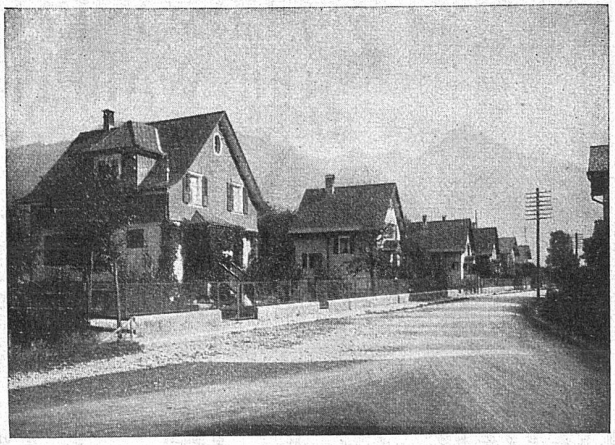

Eternithäuser-Kolonie (1912—1913 erstellt)

SULZER
OELFEUERUNGEN

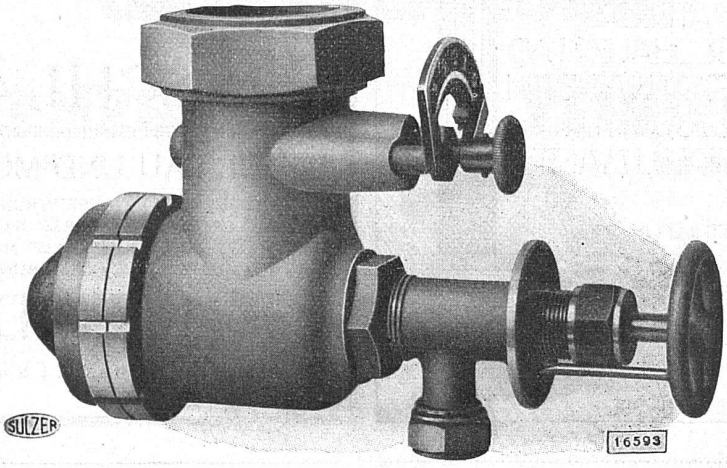

OELBRENNER NEUESTER BAUART
NACH DEM NIEDERDRUCK-LUFTZERSTÄUBUNGSSYSTEM
FÜR DRÜCKE VON 150 BIS 250 mm W. S.
VERWENDBAR FÜR INDUSTRIEÖFEN UND ZENTRALHEIZUNGSKESSEL
JEDER BAUART UND GRÖSSE

Einige Hauptvorteile unserer Oelfeuerung

Rasche Inbetriebsetzung und kurze Anheizdauer

Leichte Regulierung der Leistung

Restlose Ausnützung des Brennstoffes

Gebr. Sulzer Akt.-Ges., Winterthur

Abt. Zentralheizungen

STUCCOLIN

ERNST HABERER & Cie
BERN
ATELIERS
FÜR BILDHAUER- UND
KUNSTSTEIN-ARBEITEN
STUCCATUR
GIPSEREI U. MALEREI

STUCCOLIN ✆ 30040

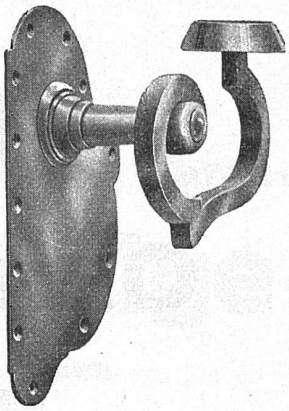

BESCHLÄGE

FÜR BAU UND MÖBEL IN

ERSTKLASSIGER AUSFÜHRUNG IN ALLEN STILARTEN UND FARBEN NACH VORHANDENEN MODELLEN ODER NACH EXTRA-ENTWÜRFEN, KUNSTSCHMIEDEARBEITEN

F. BENDER

OBERDORFSTRASSE 9 & 10 / ZÜRICH

GEORG STREIFF u. Co.
WINTERTHUR
u.
ZUERICH

SPEZIALGESCHÄFT
FÜR KERAMISCHE
BODEN - U. WANDBELÄGE

THEOD. BERTSCHINGER

HOCH- & TIEFBAU-UNTERNEHMUNG

LENZBURG Tel. No. 8

ZÜRICH Tel. 6192

Ausführung

von

Industrieanlagen	Wasseranlagen, Flusskorrektionen
Geschäftshäuser	Erd- und Baggerarbeiten
Wohnhäuser	Stollen- und Tunnelbauten
Landwirtschaftl. Bauten	Sondierschächte, Tiefbohrungen

Eigene, gut eingerichtete Betriebe für Erdbau, Maurerei, Steinhauerei, Kunststeinfabrikation, Sägerei, Zimmerei, Glaserei, Schreinerei und Schlosserei

Schweiz. Linoleum
Helvetia-Marke

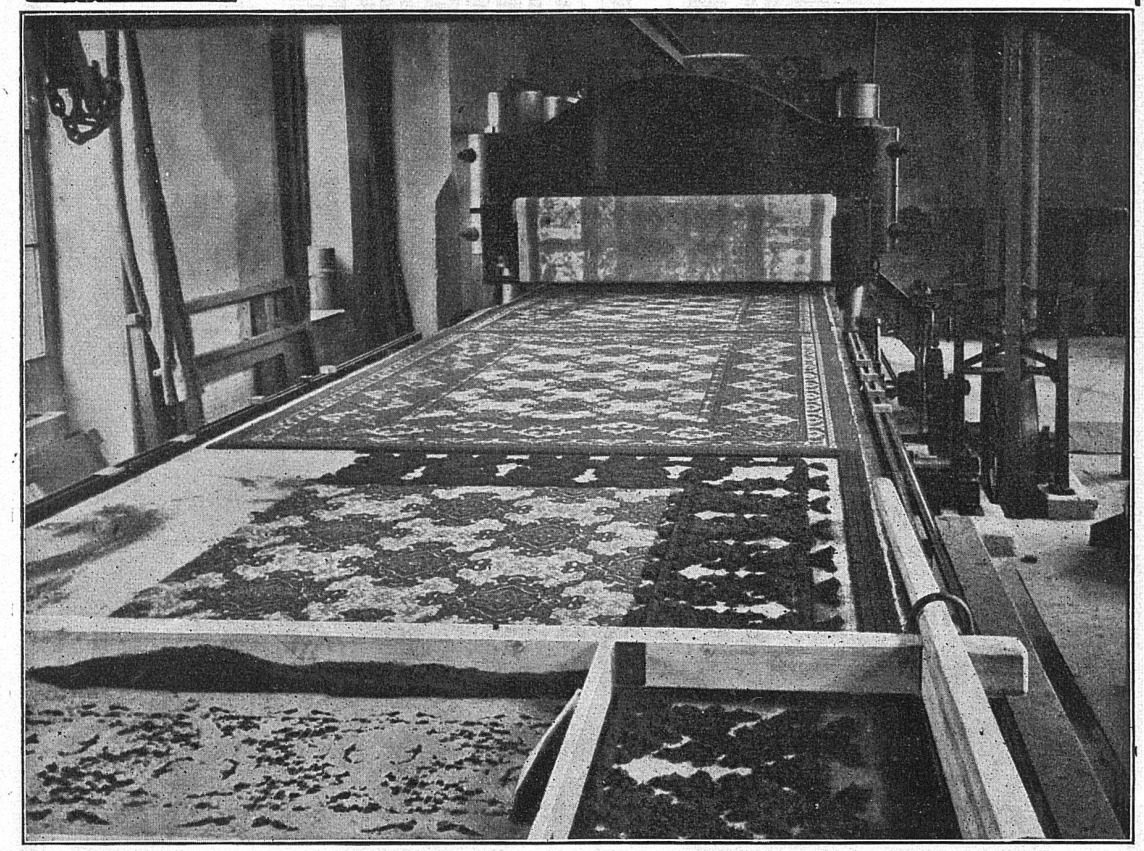

Linoleum A. G. Giubiasco (Schweiz)

Spezialitäten: Granit, Inlaid, Uni, Kork, Jaspé

BAUKONTOR BERN

Einkaufs- und Auskunftsstelle für alle Baumaterialien

BODEN- UND WANDPLATTEN
KUNSTKERAMISCHE ARBEITEN

SCHOFER

das bewährte Rauch- und Lüftungskamin. Auskunft durch das

Kamin-Verkaufs-Bureau Bern

BAUGESCHÄFT MUESMATT / BERN

FABRIKSTRASSE 14 ALBERT SCHNEIDER & Cie. TELEPHON 244

Spezial-Geschäft für Zimmerei, Schreinerei und Fenster-Fabrikation

Ausführung von Chalets, innerer und äusserer dekorativer Holzarbeiten, Zimmer-Einrichtungen

Dampfsäge, Holzhandlung

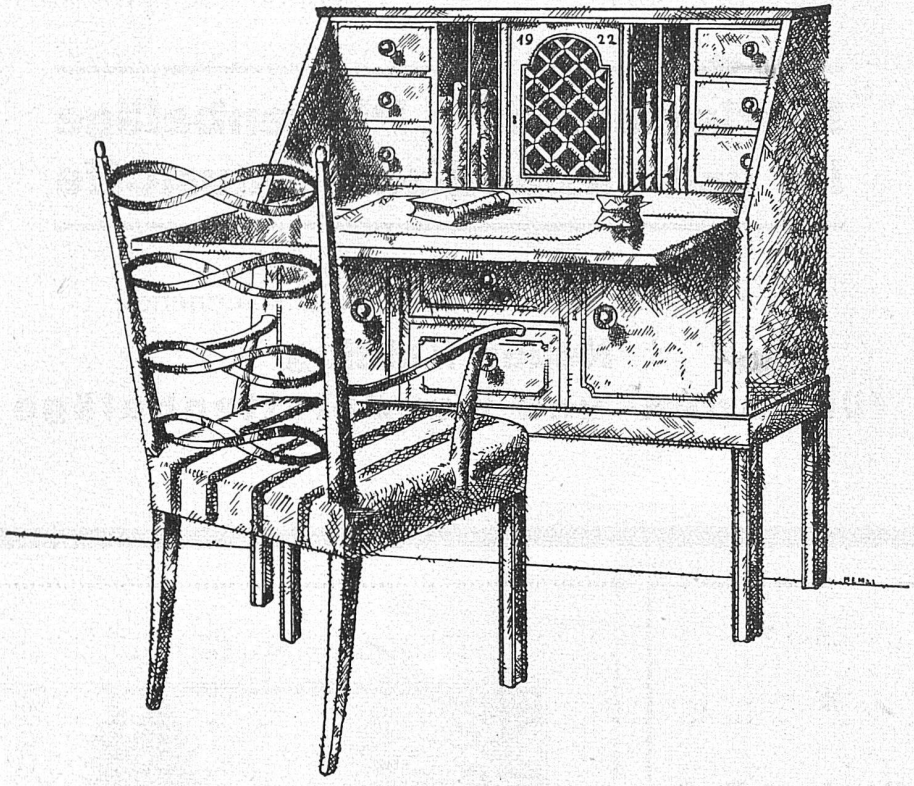

URECH u. HÄGI ZOFINGEN

MÖBEL u. POLSTERGESTELLFABRIK

TELEPHON • 172 GEGRÜNDET 1890

CENTRALHEIZUNGEN

FIL. CHUR TEL. 160 **JOH. MÜLLER** RÜTI (ZCH) TEL. 30

Sponagel & Co., Zürich

Sihlquai 139—143 Telephon „Selnau“ 3924

Spezialgeschäft f. Plattenbeläge
In- und ausländische Baustoffe

Verlangen Sie unsern soeben erschienenen
Neuen Katalog
für Boden- und Wandplattenbeläge

✱

El. Pärli & Cie.
Biel-Lausanne

✱

Heizungen
Sanit. Anlagen

✱

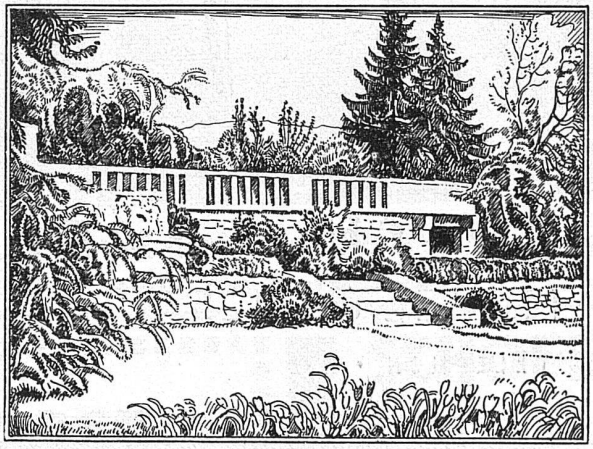

OTTO FRŒBELS ERBEN
Gartenarchitekten Zürich 7