Objekttyp: **Advertising**

Zeitschrift: **Das Werk : Architektur und Kunst = L'oeuvre : architecture et art**

Band (Jahr): **9 (1922)**

Heft 9

PDF erstellt am: **30.05.2024**

Nutzungsbedingungen

Die ETH-Bibliothek ist Anbieterin der digitalisierten Zeitschriften. Sie besitzt keine Urheberrechte an den Inhalten der Zeitschriften. Die Rechte liegen in der Regel bei den Herausgebern.
Die auf der Plattform e-periodica veröffentlichten Dokumente stehen für nicht-kommerzielle Zwecke in Lehre und Forschung sowie für die private Nutzung frei zur Verfügung. Einzelne Dateien oder Ausdrucke aus diesem Angebot können zusammen mit diesen Nutzungsbedingungen und den korrekten Herkunftsbezeichnungen weitergegeben werden.
Das Veröffentlichen von Bildern in Print- und Online-Publikationen ist nur mit vorheriger Genehmigung der Rechteinhaber erlaubt. Die systematische Speicherung von Teilen des elektronischen Angebots auf anderen Servern bedarf ebenfalls des schriftlichen Einverständnisses der Rechteinhaber.

Haftungsausschluss

Alle Angaben erfolgen ohne Gewähr für Vollständigkeit oder Richtigkeit. Es wird keine Haftung übernommen für Schäden durch die Verwendung von Informationen aus diesem Online-Angebot oder durch das Fehlen von Informationen. Dies gilt auch für Inhalte Dritter, die über dieses Angebot zugänglich sind.

Ein Dienst der *ETH-Bibliothek*
ETH Zürich, Rämistrasse 101, 8092 Zürich, Schweiz, www.library.ethz.ch

http://www.e-periodica.ch

UMSCHAU UND LITERATUR

Kunsthandel. Die Kunsthandlung Gutekunst & Klipstein, Bern, Hotelgasse 8/II, versendet zurzeit ihren neuesten Lagerkatalog, alte und moderne Originalgraphik.

Besonders reichhaltig sind unter den alten Meistern diesmal die deutsche und niederländische Schule vertreten mit umfangreichen Werken von Aldegrever, Altdorfer, den Gebrüdern Barthel und H. S. Beham (mit 36 Nummern), Cranach, Dürer (in mehr als 80 Exemplaren), Lucas van Leyden, Pieter Bout, Dusart, Everdingen; selten schöne Drucke von Ostade und Rembrandt, den die Firma wie immer in besonders schönen Exemplaren vertritt. Die Abteilung der englischen und französischen Meister weist sehr feine Porträtstiche auf. Die alten Italiener erhalten diesmal eine spezielle Abteilung, in der wir Namen wie Zoan Andrea, della Bella, Bellotto, Canaletto, die Carraccis, Lioni, Reni, Ribera, Tiepolo und die verschiedenen Meister der Holzschnitte in Clair-obscur finden. Von den modernen Graphikern seien durch reichhaltige Werke besonders hervorgehoben: Appian, Beaufrère, Beardsley, Muirhead Bone, Cameron, Corot, Daubigny, Goya, Haden (45 Num-

A. & R. Wiedemar, Bern
Spezialfabrik für Kassen- und Tresor-Bau
Bestbewährte Systeme, moderne Einrichtungen
Gegr. 1862 / **Goldene Medaille S. L. A. B. 1914** / Gegr. 1862

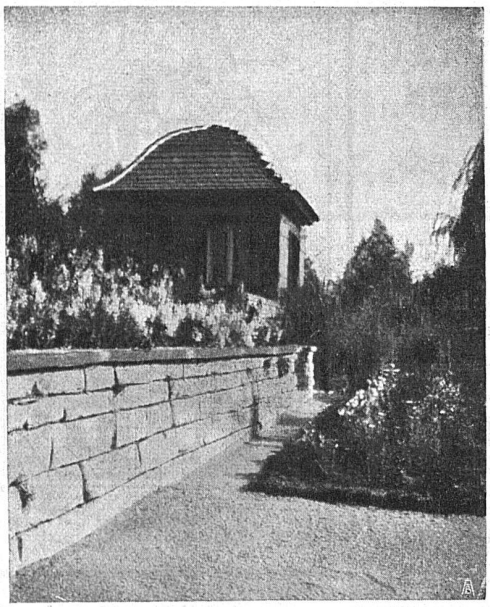

A. Bodmer, Zürich-Wollishofen
Gartenbau
Projektierung und Ausführung von Garten- und Parkanlagen, Umänderungen, Pläne und Kostenberechnungen

VEREIN FÜR HEIMARBEIT IM BERNER OBERLAND
HEIMARBEIT IM BERNER OBERLAND
HANDGEARBEITETE
KLÖPPELSPITZEN
HASLISTOFFE
FILETS UND
HOLZSCHNITZEREIEN
Hauptsekretariat in
Goldswil-Interlaken

Gotth. Arnet, Steinhauergeschäft, Luzern
Tribschenstrasse 44 - Telephon 12.60 - Tribschenstrasse 44
Ausführung von
STEINHAUER-ARBEITEN
in jedem beliebigen Steinmaterial. Eigener Steinbruch
Referenzen: Schweizerische Kreditanstalt Luzern, Schweizerische Nationalbank Zürich

Hektor Schlatter & Co., St. Gallen

S. W. B.

Werkstätten für feine Schreinerarbeiten

Gesamter Innenausbau in gediegener Ausführung und in jeder beliebigen Holzart :: :: ::

Übernahme von Laden- u. Geschäftshaus-Einrichtungen. :: Hallen- u. Stockwerktreppen in erstklassigem Material

Prima Referenzen :: :: Reichassortiertes Holzlager

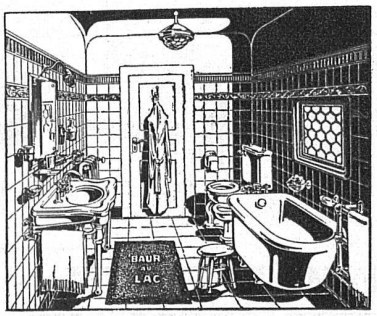

MAX WEDER & Cie

St. GALLEN

Sanitäre Anlagen

Waschküchen-Einrichtungen

M. KREUTZMANN - ZÜRICH

RÄMISTRASSE 37

Buchhandlung für

Kunst, Kunstgewerbe u. Architektur

Auswahlsendungen - Grosses Lager

J. SCHMIDHEINY & CIE

HEERBRUGG

(Kanton St. Gallen)

liefern salpeterfreie

BACKSTEINE aller Arten, von größter Druckfestigkeit. Festigkeit gemäß den Normalien des Schweizerischen Ingenieur- und Architekten-Vereins wird mindestens garantiert.

PORÖSE PLATTEN für Scheidewände, Boden- u. Wandbeläge. Sehr leichtes, nagelbares, vollständig schallsicheres Produkt. Bester und billigster Ersatz für Kork usw.

DECKEN-HOHLKÖRPER System Simplex, System Pfeifer.

BEDACHUNGSMATERIALIEN in Naturrot u. engobiert

Referenzen, Muster und Prüfungsatteste stehen zur Verfügung.

Baugeschäft

Max Hœgger

St. Gallen

Telephon 672

Ausführung sämtlicher Bauarbeiten

mern mit vielen Stücken aus der berühmten Folge der «Etude à l'Eau-forte»). Ferner Jacque, Legros (62 Nummern), Leheutre, Lumsden, Mclaughlan, Manet, Meryon, Millet (20 Nummern), Short, Whistler (30 Nummern) und Zorn. Besonders hingewiesen sei auch auf die dem Katalog beiliegende Broschüre: Über signierte und unsignierte Originalradierungen", die für die meisten Sammler moderner Graphik von größtem Interesse sein dürfte. Ausgezeichnete Abbildungen im Text und auf 18 Tafeln illustrieren den etwa 1200 Nummern umfassenden Katalog.

Agra.*

Von Graf Hermann Keyserling.

Daß es so etwas geben kann, hätte ich nicht für möglich gehalten. Ein massiver Marmorbau, ohne Schwere, wie aus Äther gebildet; vollendet rationell und doch rein dekorativ; ohne bestimmbaren Gehalt und doch sinnvoll im höchsten Grad: der Taj Mahal ist nicht nur eins der größten Kunstwerke, er ist vielleicht das größte aller Kunststücke, das der bildende Menschengeist je voll-

*) Mit Erlaubnis des Verlages Otto Reichl aus dem „Reise-Tagebuch eines Philosophen" abgedruckt.

Strickler & Hüssy
Richterswil

Wandstoffe „Pratique"

Moderne Wandbekleidungen aus Ia Jutegeweben in allen Nuancen zum Kleben oder Spannen ausgerüstet / Einfarbig, und zwei- oder mehrfarbig bedruckt in div. Dessins / Passende Motive für alle Innenräume / Eigenes Fabrikat

Elektrische Licht- und Kraft-
Anlagen für moderne Wohn- und Geschäftshäuser
E. GROSSENBACHER & Co., ST. GALLEN

FEINE Glas-Firma-Schilder
Heinz Bode & Co
Firmenschilder-Fabrik
Birmensdorferstr. 61
ZÜRICH 4

UNION AKTIENGESELLSCHAFT BIEL
Erste schweizerische Fabrik für elektrisch geschweisste Ketten
FABRIK IN METT
Ketten aller Art für industrielle Zwecke
Kalibrierte Kran- und Flaschenzugketten.
Kurzgliedrige Lastketten für Giessereien etc.
Spezial-Ketten für Elevatoren, Eisenbahn-Bindketten.
Notkupplungsketten, Schiffsketten, Gerüstketten, Pflugketten.
Gleitschutzketten für Automobile etc.
Grösste Leistungsfähigkeit · Eigene Prüfungsmaschine · Ketten höchster Tragkraft
AUFTRÄGE NEHMEN ENTGEGEN:
VEREINIGTE DRAHTWERKE A.-G., BIEL
A.-G. DER VON MOOS'SCHEN EISENWERKE, LUZERN
H. HESS & Cie, PILGERSTEG RÜTI (ZÜRICH)

ÜBER DIE VERWENDUNG von ETERNIT
8° brosch., 16 Seiten, Preis 50 Ct.
VERLAG BENTELI A.-G., BÜMPLIZ