Objekttyp: **Advertising**

Zeitschrift: **Das Werk : Architektur und Kunst = L'oeuvre : architecture et art**

Band (Jahr): **9 (1922)**

Heft 10

PDF erstellt am: **28.05.2024**

Nutzungsbedingungen

Die ETH-Bibliothek ist Anbieterin der digitalisierten Zeitschriften. Sie besitzt keine Urheberrechte an den Inhalten der Zeitschriften. Die Rechte liegen in der Regel bei den Herausgebern.
Die auf der Plattform e-periodica veröffentlichten Dokumente stehen für nicht-kommerzielle Zwecke in Lehre und Forschung sowie für die private Nutzung frei zur Verfügung. Einzelne Dateien oder Ausdrucke aus diesem Angebot können zusammen mit diesen Nutzungsbedingungen und den korrekten Herkunftsbezeichnungen weitergegeben werden.
Das Veröffentlichen von Bildern in Print- und Online-Publikationen ist nur mit vorheriger Genehmigung der Rechteinhaber erlaubt. Die systematische Speicherung von Teilen des elektronischen Angebots auf anderen Servern bedarf ebenfalls des schriftlichen Einverständnisses der Rechteinhaber.

Haftungsausschluss

Alle Angaben erfolgen ohne Gewähr für Vollständigkeit oder Richtigkeit. Es wird keine Haftung übernommen für Schäden durch die Verwendung von Informationen aus diesem Online-Angebot oder durch das Fehlen von Informationen. Dies gilt auch für Inhalte Dritter, die über dieses Angebot zugänglich sind.

Ein Dienst der *ETH-Bibliothek*
ETH Zürich, Rämistrasse 101, 8092 Zürich, Schweiz, www.library.ethz.ch

http://www.e-periodica.ch

Hektor Schlatter & Co., St. Gallen

S. W. B.

Werkstätten für feine Schreinerarbeiten

Gesamter Innenausbau in gediegener Ausführung und in jeder beliebigen Holzart :: :: ::

H S St G

Übernahme von Laden- u. Geschäftshaus-Einrichtungen. :: Hallen- u. Stockwerktreppen in erstklassigem Material

Prima Referenzen :: :: Reichassortiertes Holzlager

Werkstätten für GIPSEREI STUKKATUR

H. SCHMITZ ST. GALLEN

Werkstätten für MALEREI DEKOR. KUNST

Die einz. Anstrichfarbe für die Beaver-Board ist die Decorinfarbe, ✠ 78948

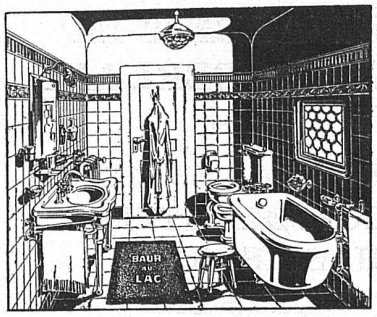

MAX WEDER & Cie

ST. GALLEN

Sanitäre Anlagen

Waschküchen-Einrichtungen

PHOTOGRAPHIE

Spezialität in Architektur-Aufnahmen

Techn. Konstruktionen, Intérieur, Maschinen etc.
Aufnahmen für Kataloge und Werke aller Art

H. Wolf-Bender, Kappelergasse 16, **Zürich**
Atelier für Reproduktionsphotographie

Glaserarbeiten
Schiebefenster
Doppelrahmenfenster

C. KAUTER'S ERBEN
ST. GALLEN

GRIBI & Cie A.-G.

Baugeschäft Burgdorf

HOCH- U. TIEFBAUUNTERNEHMUNG
ARMIERTER BETON
HOLZ- UND SCHWELLENHANDLUNG
IMPRÄGNIERANSTALT
ZIMMEREI UND GERÜSTUNGEN

CHALETBAU

HETZERLIZENZ FÜR DEN KANTON BERN
MECHANISCHE BAU- UND KUNSTSCHREINEREI

TELEGRAMM-ADRESSE: DAMPFSÄGE / TELEPH. 63 / PRIVAT-TELEPH. 189

BELEUCHTUNGSKÖRPER

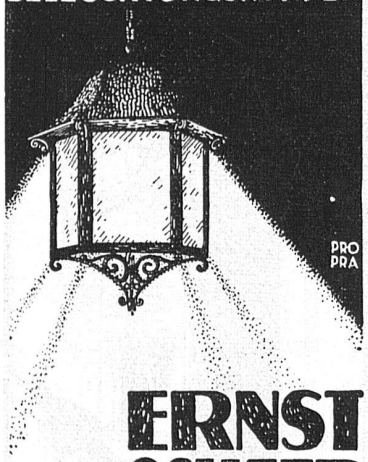

ERNST SCHEER HERISAU
FABRIK FÜR
EISENKONSTRUKTION
BAUSCHLOSSEREI
& KUNSTSCHMIEDE

NEUE TAPETEN
Künstlerdessins und Stiltapeten
offerieren in ERSTKLASSIGER AUSWAHL

GENOUD & Co., BERN
SPEICHERGASSE 12 gegenüber der Hauptpost
:: Telephon Bollwerk 3578 ::
GRÖSSTES LAGER AM PLATZE

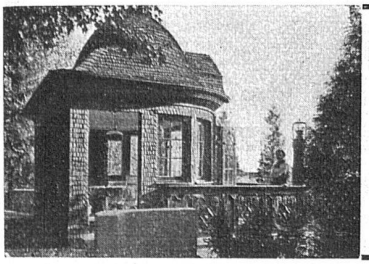

DACHDECKER-ARBEITEN
AUF NEUBAUTEN, UMBAUTEN ODER REPARATUREN
VERSCHINDELUNGEN MIT TANNEN- ODER EICHEN-
SCHINDELN, ETERNITSCHIEFER ETC.,
KIESKLEBE-HOLZZEMENTDÄCHERN ETC.
besorgt prompt, solid und sachgemäss

Bedachungsgeschäft Felix Binder Zürich 7 - Hottingen
TELEPHON H. 4358 SOFIENSTRASSE 1

Möbelwerkstätten Strengelbach · Zofingen
Nyffeler & Jordi

Serienanfertigung besserer Wohn-, Eß- und Schlafzimmer in jeder Holzart, in bekannt guter Qualität

Kataloge

ein- und mehrfarbig, werden sauber und in moderner Ausstattung in kurzer Frist angefertigt in der

Buch- und Kunstdruckerei
Benteli A.-G., Bümpliz

DAS IDEAL ALLER GERÜSTE (ohne Stangen) ist das
BLITZ-GERÜST

Große Vorteile gegenüber allen Konkurrenzsystemen bei Neu- u. Umbauten, Renovationen

Mietweise Erstellung
für Maurer-, Steinhauer-, Spengler-, Malerarbeiten usw. durch:

Schweiz. Gerüstgesellschaft A.-G.
Zürich 7
Steinwiesstraße 86
Telephon: Hottingen 2134
Telegramm-Adresse: Blitz-Grüst

und durch folgende Baugeschäfte:

Zürich: Fietz & Leuthold A.-G.
Zürich: Fr. Erismann
Winterthur: J. Häring
Andelfingen: E. Landolt-Frey
Bern: Rieser & Co.
Luzern: E. Berger
Bubikon: A. Oetiker
Basel: W. Marck
Glarus: Rud. Stüßy-Aebly
Genf: Ed. Cuénod S. A.
Neuhausen: Jos. Albrecht
Herisau: Joh. Müller
St. Gallen: Sigrist, Merz & Co.
Olten: Otto Ehrensperger
Rheinfelden: F. Schär
Solothurn: F. Valli
Biel: Otto Wyß

SPARKAMIN
+ Pat. 88876

Prospekte und Offerten kostenlos durch die
ZIEGEL A.-G., ZÜRICH
TELEPHON SELNAU 6199

GEBR. BODMER
Niedergösgen bei Schönenwerd

Chaletbau
Übernahme ganzer Bauten
Mechanische Zimmerei
Schreinerei und Glaserei

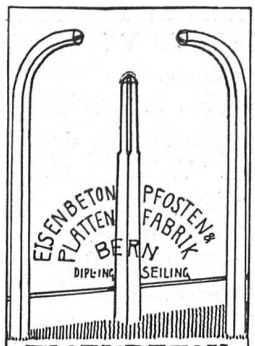

EISENBETON
PFOSTEN·BRETTER·BORDÜREN
COUCHEN·SPALIERWÄNDE
SCHALUNGSLOSE·DECKEN·

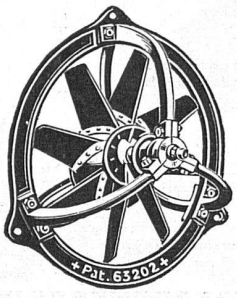

Ventilatoren

und Ventilations-Anlagen
für alle Industriezweige

fabrizieren

Wanner & Co. A.-G., Horgen

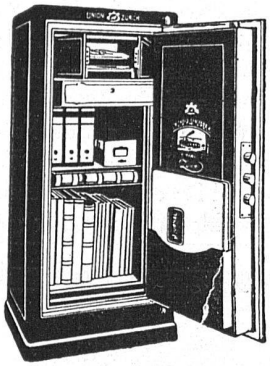

Modern. Kassen- und Tresorbau

Nur Qualitätsarbeit

B. SCHNEIDER
+ Union + Kassenfabrik
Zürich, Geßnerallee 36

1914 Gold. Med., Bern

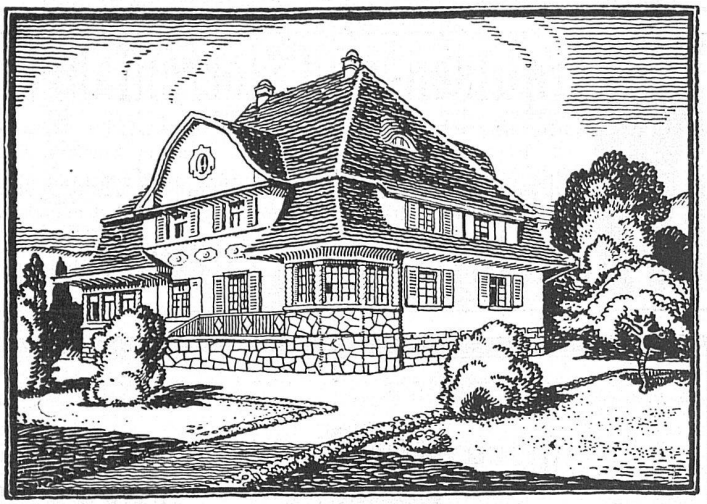

BAUGESCHÄFT HANS MEIER
GEGR. 1892 **NIEDER-GÖSGEN** GEGR. 1892

Übernahme von Zimmer-, Schreiner- und Glaserarbeiten / Maschinell sehr gut eingerichtet / Stets grosses Holzlager

Prima Referenzen über zahlreich ausgeführte Bauten in allen Grössen, für Private und Industrie-Unternehmen etc.

OTTO AD. HOSTETTLER / BAUMEISTER / BERN

Weissenbühlweg 31 Tel. Bollwerk 953

✠ Patent ✠ Patent

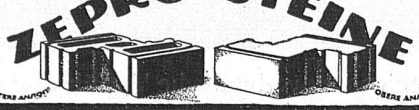

Man verlange illustrierte Prospekte und Offerten

ZEPRO-BAUWEISE

Man verlange illustrierte Prospekte und Offerten

Bedeutende Ersparnisse

an Baukosten, Arbeitszeit, Bau- und Heizmaterial, weil billig, rasche Ausführung, reduzierter Materialverbrauch, wenig gelernte Arbeitskräfte erforderlich, vorzügliche Isolation, nur ein Steinformat, keine Behinderung der architektonischen Raum- und Fassadengestaltung

Marquisen- und Storrenfabrik
Storren nach eigenen patentierten bewährten Systemen für Privat- und Geschäftshäuser, Schulen, Spitäler etc.
Spezialkonstruktion für Bogenfenster, Veranden etc.
Ia. Referenzen von Staat, Gemeinden u. Privaten, vielfach prämiiert.
Mertzlufft Spiegelgasse 29 Rindermarkt 26 Zürich 1 Gegr. 1865 Telephon: Hottingen Nr. 2284

und anschaulich darzustellen. Die auf den XXXII Tafeln vereinigten 85 Abbildungen unterstützen die Darlegungen in trefflicher Weise.

Die Einrichtung des Wohnhauses. Verlag D. W. Callwey. Es ist sehr zu begrüßen, daß diese Schrift als Sonderabdruck aus dem größeren Werk „Der Bau des Wohnhauses" von P. Schultze-Naumburg, erschien. Im Gegensatz zu seinen früheren Werken hat P. Schultze-Naumburg hier auf die Gegenüberstellung von guten und schlechten Beispielen verzichtet. Nur die durch den Text bedingten Darstellungen sind beibehalten. Sehr ausführlich wird die zweckmäßige Einrichtung und Möblierung der verschiedenen Räumlichkeiten besprochen und besonders auch Nachdruck gelegt auf die Wahl des Holzes, der Formen usw. Das Schöne mit dem Wohnlichen und Praktischen zu vereinen, ebensowohl im Luxus der geräu-

MONROE
die bevorzugte Universal-Rechenmaschine

Kostenlose, unverbindliche Vorführung durch
W. EGLI-KAESER / BERN
SCHAUPLATZGASSE 23 ::: TELEPHON BOLLWERK 12.35
Vertreter in allen grösseren Schweizerstädten