Objekttyp: **Advertising**

Zeitschrift: **Das Werk : Architektur und Kunst = L'oeuvre : architecture et art**

Band (Jahr): **11 (1924)**

Heft 8

PDF erstellt am: **28.05.2024**

Nutzungsbedingungen

Die ETH-Bibliothek ist Anbieterin der digitalisierten Zeitschriften. Sie besitzt keine Urheberrechte an den Inhalten der Zeitschriften. Die Rechte liegen in der Regel bei den Herausgebern.
Die auf der Plattform e-periodica veröffentlichten Dokumente stehen für nicht-kommerzielle Zwecke in Lehre und Forschung sowie für die private Nutzung frei zur Verfügung. Einzelne Dateien oder Ausdrucke aus diesem Angebot können zusammen mit diesen Nutzungsbedingungen und den korrekten Herkunftsbezeichnungen weitergegeben werden.
Das Veröffentlichen von Bildern in Print- und Online-Publikationen ist nur mit vorheriger Genehmigung der Rechteinhaber erlaubt. Die systematische Speicherung von Teilen des elektronischen Angebots auf anderen Servern bedarf ebenfalls des schriftlichen Einverständnisses der Rechteinhaber.

Haftungsausschluss

Alle Angaben erfolgen ohne Gewähr für Vollständigkeit oder Richtigkeit. Es wird keine Haftung übernommen für Schäden durch die Verwendung von Informationen aus diesem Online-Angebot oder durch das Fehlen von Informationen. Dies gilt auch für Inhalte Dritter, die über dieses Angebot zugänglich sind.

Ein Dienst der *ETH-Bibliothek*
ETH Zürich, Rämistrasse 101, 8092 Zürich, Schweiz, www.library.ethz.ch

http://www.e-periodica.ch

GEBRÜDER
MERTENS
ZÜRICH 7

GARTENANLAGEN
HAUSGÄRTEN
BAUMSCHULEN

MENTOR

GIPS-UNION
D
PAT.
ZWISCHENWANDPLATTEN
A.G. ZÜRICH

STREBELWERK ZÜRICH
Tel. H. 49.33 Rämistrasse 5

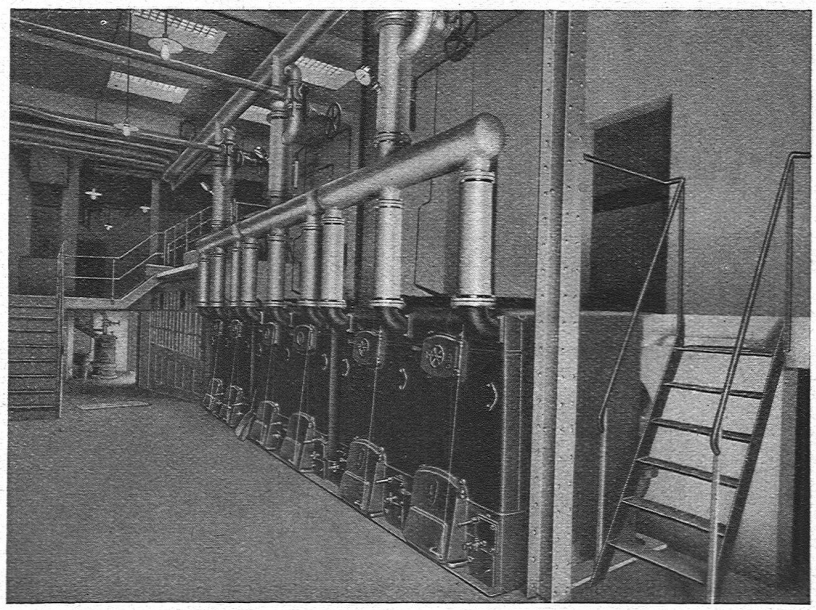

Geschäftshaus Arf. Insf. Orell Füssli, Zürich. **Catena-Kessel.**

AUSSTELLUNGS-KALENDER

ORT	LOKAL	WERKE	DATUM
Aarau	Gewerbemuseum		
Basel	Gewerbemuseum	Ausstellung christlicher Kunst	August
	Kunsthalle	Gedächtnisausstellung Carl Burckhardt	September-Okt.
	Kupferstichkabinett der öffentl. Kunstsammlung	Schweizerische Prospekte des 18. und 19. Jahrhunderts	August
	Pro Arte	Holländische und flämische Meister des 17. Jahrhunderts Französische Möbel und Bilder des 18. Jahrhunderts	August
Bern	Kunsthalle	Schweizer-Ausstellung in Paris	Mitte August bis Mitte September
	Gewerbemuseum	Wettbewerb Linoleum A. G., Giubiasco	August
	Kunstmuseum		
	Gutekunst und Klipstein		
Burgdorf		Kant. bernische Gewerbe-Ausstellung	bis 15. Oktober
Genève	Musée des Arts décoratifs Musée Rath	M. Hermès	septembre
St. Moritz	Segantini-Museum	Segantini-Gedächtnisausstellung	bis 10. September
Stockholm	Kunsthalle	Schweiz. Kunstgewerbe-Ausstellung	September
St. Gallen	Kunstmuseum	Ferien	August
Winterthur	Museum	Turnus	September
	Gewerbemuseum	Alt-Winterthur Gewerbe-Ausstellung	September 11.—28. September
Zürich	Kunstgewerbemuseum	Neuerwerbungen des Museums und der Bibliothek 1921—24	24. Aug. b. 28. Sept.
	Kunsthaus	Gemälde und Zeichnungen verschiedener Schweizer Künstler; ferner Ladislaw Medgyes, André Lhote, Alice Halicka	August
	Galerie Tanner		
	Kunstsalon Wolfsberg		

ELLWANGER & LÜTHI
Zentralheizungen - Sanitäre Anlagen
Mühlebachstrasse 127 Zürich 8 Telephon Hoffingen 9031

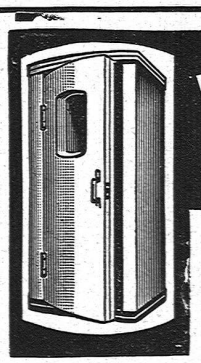
Telephonzelle „ANTIPHON"
Mehrmals patentamtlich geschützt
Spezialfabrik für schalldichte Telephonkabinen, Wandungen und Türen
Hegibach 11 - Tobler & Neumann, Zürich 7 - Hofackerstrasse 17
Telephon Hottingen 62.72 Ia. Referenzen Privat-Telephon 38.30
Selbsttätige Entlüftung - Höchste Schalldämpfung ohne Polsterung - Hygienisch das Vollkommenste