Objekttyp: **Advertising**

Zeitschrift: **Das Werk : Architektur und Kunst = L'oeuvre : architecture et art**

Band (Jahr): **11 (1924)**

Heft 9

PDF erstellt am: **28.05.2024**

Nutzungsbedingungen

Die ETH-Bibliothek ist Anbieterin der digitalisierten Zeitschriften. Sie besitzt keine Urheberrechte an den Inhalten der Zeitschriften. Die Rechte liegen in der Regel bei den Herausgebern.
Die auf der Plattform e-periodica veröffentlichten Dokumente stehen für nicht-kommerzielle Zwecke in Lehre und Forschung sowie für die private Nutzung frei zur Verfügung. Einzelne Dateien oder Ausdrucke aus diesem Angebot können zusammen mit diesen Nutzungsbedingungen und den korrekten Herkunftsbezeichnungen weitergegeben werden.
Das Veröffentlichen von Bildern in Print- und Online-Publikationen ist nur mit vorheriger Genehmigung der Rechteinhaber erlaubt. Die systematische Speicherung von Teilen des elektronischen Angebots auf anderen Servern bedarf ebenfalls des schriftlichen Einverständnisses der Rechteinhaber.

Haftungsausschluss

Alle Angaben erfolgen ohne Gewähr für Vollständigkeit oder Richtigkeit. Es wird keine Haftung übernommen für Schäden durch die Verwendung von Informationen aus diesem Online-Angebot oder durch das Fehlen von Informationen. Dies gilt auch für Inhalte Dritter, die über dieses Angebot zugänglich sind.

Ein Dienst der *ETH-Bibliothek*
ETH Zürich, Rämistrasse 101, 8092 Zürich, Schweiz, www.library.ethz.ch

http://www.e-periodica.ch

trisch betriebener Laufkatzen. Jeder Stand hat bequemen Anschluss an Kraft-, Licht-, Gas- und Wasserversorgung. In der Anlage des «Hauses der Technik» ist bereits alles berücksichtigt, was notwendig ist, um nach Fertigstellung des Nordbahnhofs den direkten Gleisanschluss durchzuführen. Alle Baudispositionen sind darauf eingestellt, dass das «Haus der Technik» schon zu der Herbstmustermesse, die vom 10. bis 13. August, sowie zu der Internationalen Land- und Forstwirtschaftsausstellung, die vom 5. bis 9. September in Königsberg stattfindet, in Gebrauch genommen werden kann. («Der Industriebau».)

Die Erweiterung des Strassburger Hafens. Das französische Parlament, Kammer und Senat haben kürzlich die Regierungsvorlage über die Erweiterung des Strassburger Hafens und dessen Umbildung zum autonomen Hafen angenommen. Die für die Umgestaltung und die Anlage eines grossen Rheinhafens vorgesehenen Ausgaben belaufen sich auf 170 Millionen Fr. Diese Beträge werden für eine Periode von fünf bis sechs Jahren gestaffelt werden, so dass voraussichtlich die erste und wichtigste Etappe der Erweiterungsarbeiten bereits 1930 vollendet sein wird. Die bedeutenden Neuaufträge werden nicht einem einzigen Unternehmer anvertraut werden. Es sollen zahlreiche Lose gebildet werden, um die Arbeiten serienweise zu verteilen, und aufeinanderfolgende Vergebungen sollen für mehrere Jahre gestaffelt werden. Zu allererst werden in Angriff genommen die Errichtung einer eisernen Drehbrücke mit elektrischem Antrieb von ungefähr 60 m Länge; die Anlage des übrigens bereits entworfenen Petroleumbassins in der Nähe des neuen Hafeneingangs, umfassend die Baggerung, die Schienenlegung und die Errichtung einer Eisenbrücke. Für später nimmt man in Aussicht die Errichtung einer mächtigen Brücke über das Wallbassin, welche die derzeitige Drehbrücke, die die Stadt (Hafen Kehl) mit dem Rheinhafen verbindet, ersetzen soll.

GARTENSTÄDTE

Die erste Gartenstadt in Zürich. Im Frühling 1924 hat sich in Zürich eine *Familienheim-Genossenschaft* gegründet, mit dem Zwecke, ihren Mitgliedern, die zum grössten Teil aus kinderreichen Familien bestehen, zweckmässige und gesunde Wohnungen im Einfamilienhaus zu einem bescheidenen Mietzins zu verschaffen. Es handelt sich um ein Projekt, dessen Realisierung bereits gesichert ist, da von den 200 Einfamilienhäusern bereits 150 fest bestellt worden sind. Die Planbearbeitung liegt in den Händen von Architekt *Zysset*, Zürich.

Einem Bericht der «Neuen Zürcher Zeitung» vom 30. Juli 1924 entnehmen wir folgende weitere Angaben:

Als Bauplatz der neuen Gartenstadt sind die Friesenbergwiesen zwischen der Friesenbergstrasse und dem Döltschiweg oberhalb des israelitischen Friedhofes bestimmt worden, so dass die neue Siedelung fortan

ELLWANGER & LÜTHI
Zentralheizungen - Sanitäre Anlagen
Mühlebachstrasse 127 Zürich 8 Telephon Hottingen 9031

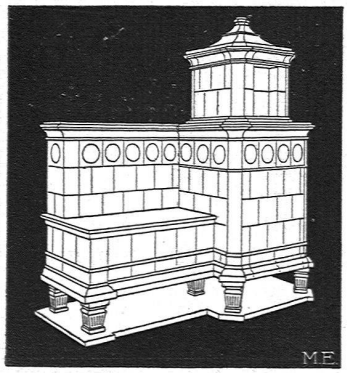

Kachelöfen
aller Art
Gebr. Mantel, Elgg

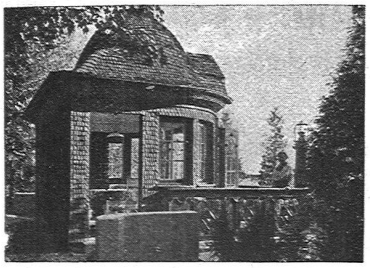
Dachdecker-Arbeiten
aller Art
auf Neubauten, Umbauten oder Reparaturen
Verschindelungen mit Tannen- od. Eichenschindeln / Eternitschiefer etc.
KIESKLEBE-HOLZZEMENTDÄCHER etc.
führt prompt, solid und fachgemäss aus
FELIX BINDER
Bedachungsgeschäft
Tel. Ho. 43.58 ZÜRICH 7 Holderstrasse 12

J. & P. Gsell, Zürich 4
Krummgasse 8
Tel. Sel. 7944
CHEMISCHE HOLZBEIZEREI

Sämtliche
BEIZARBEITEN
Fachgemäss, exaktest, prompt
Ausführung auswärtiger Arbeiten
Eigene Spezialitäten / Prima Referenzen