Objekttyp: **Advertising**

Zeitschrift: **Das Werk : Architektur und Kunst = L'oeuvre : architecture et art**

Band (Jahr): **11 (1924)**

Heft 10

PDF erstellt am: **28.05.2024**

Nutzungsbedingungen

Die ETH-Bibliothek ist Anbieterin der digitalisierten Zeitschriften. Sie besitzt keine Urheberrechte an den Inhalten der Zeitschriften. Die Rechte liegen in der Regel bei den Herausgebern.
Die auf der Plattform e-periodica veröffentlichten Dokumente stehen für nicht-kommerzielle Zwecke in Lehre und Forschung sowie für die private Nutzung frei zur Verfügung. Einzelne Dateien oder Ausdrucke aus diesem Angebot können zusammen mit diesen Nutzungsbedingungen und den korrekten Herkunftsbezeichnungen weitergegeben werden.
Das Veröffentlichen von Bildern in Print- und Online-Publikationen ist nur mit vorheriger Genehmigung der Rechteinhaber erlaubt. Die systematische Speicherung von Teilen des elektronischen Angebots auf anderen Servern bedarf ebenfalls des schriftlichen Einverständnisses der Rechteinhaber.

Haftungsausschluss

Alle Angaben erfolgen ohne Gewähr für Vollständigkeit oder Richtigkeit. Es wird keine Haftung übernommen für Schäden durch die Verwendung von Informationen aus diesem Online-Angebot oder durch das Fehlen von Informationen. Dies gilt auch für Inhalte Dritter, die über dieses Angebot zugänglich sind.

Ein Dienst der *ETH-Bibliothek*
ETH Zürich, Rämistrasse 101, 8092 Zürich, Schweiz, www.library.ethz.ch

http://www.e-periodica.ch

DAS WERK

SCHWEIZERISCHE MONATSSCHRIFT FÜR
BILDENDE UND ANGEWANDTE KUNST

OFFIZIELLES ORGAN DES BUNDES SCHWEIZERISCHER ARCHITEKTEN
UND DES SCHWEIZERISCHEN WERKBUNDES

Erscheint in Zürich am 15. jedes Monats
DRUCK UND VERLAG: GEBR. FRETZ A.G., ZÜRICH

Abonnementspreis jährlich Fr. 24.—, Ausland Fr. 30.—
Ermässigter Abonnementspreis von Fr. 18.— jährlich für die Mitglieder folgender Verbände: Bund schweizerischer Architekten, Schweizerischer Werkbund, Schweizer Ingenieur- und Architekten-Verein, Schweizerischer Baumeister-Verband.
Einzelheft Fr. 2.40 / Postabonnement 20 Cts. mehr

XI. Jahrgang / Nr. 10, ausgegeben am 15. Oktober 1924

INHALT: Möbel und Innenräume / Adolph Bernays, Das moderne Möbel und seine handwerkliche Herstellung / Bruno Taut, Die neue Wohnung / Dr. Heinrich Bodmer, Vom kunsthistorischen Institut in Florenz / Umschau / Voranzeige neuer Bücher über Architektur und Kunstgewerbe / Literatur über Möbel und Innenräume / Ungedruckte Briefe Alfred Lichtwarks aus der Schweiz / Von der internationalen Kunstgewerbe-Ausstellung in Paris. ABBILDUNGEN nach Arbeiten von Eugen Fritz, Hans Hofmann, E. und R. Hartung, H. E. Linder, Carl Geisler, Alfred Hächler. ANHANG: Ausstellungskalender / Wettbewerbe / Publikationen über schweizerische Kunst / Von der Gewerbe-Ausstellung in Winterthur / Aus Zeitschriften / Von Künstlern und Gelehrten / Jahresberichte und Kataloge / Tagungen / Literatur / Neue Bücher.

Die besten

Kühlanlagen-Isolierungen

können nur mit

Expansit-Korksteinplatten

erstellt werden

In der Schweiz allein über **2000** Anlagen mit Expansit-Korkstein isoliert, darunter solche mit über **7000 m²** isolierter Fläche.

Wir warnen vor Nachahmungen, die unter ähnlich klingenden Namen angeboten werden. Echte Expansit-Korksteinplatten sind unübertreffbar.

Einzige Bezugsquelle:

WANNER & CO. A.-G., HORGEN

Grösstes und leistungsfähigstes Unternehmen der Isolierbranche.

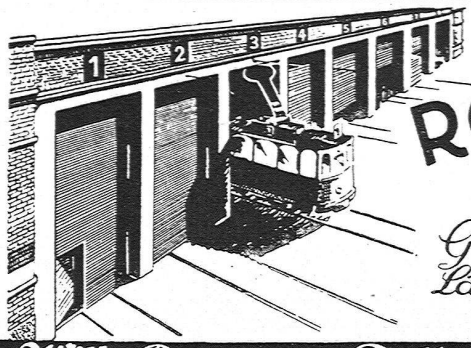

ROLLTORE
AUS HOLZ
für Garagen Remisen, Lagerhallen sind solid und isolieren gut
Wilh. Baumann Rolladenfabrik Horgen

BAUBEDARF ZÜRICH A.-G.
BUREAUX: BAHNHOFSTRASSE 100 · LAGER: RÖNTGENSTRASSE
*
KERAMISCHE BODEN- UND WANDBELÄGE
*

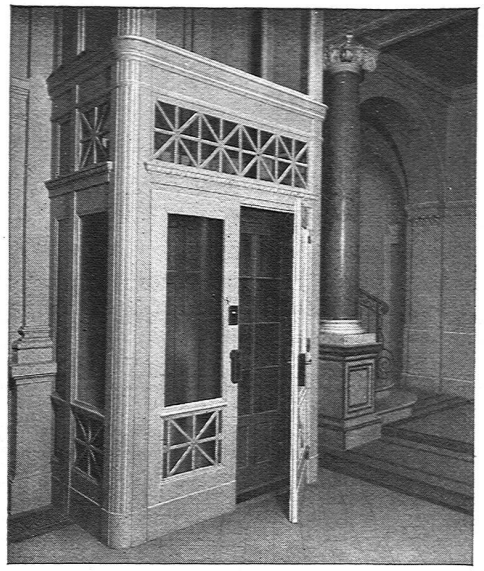

Elektrische

Aufzüge

für

Personen- und

Lastenbeförderung

SCHWEIZER. WAGONSFABRIK SCHLIEREN A.G.

Abtg. Aufzugbau

ETERNIT NIEDERURNEN

Station der Brienzerseebahn

Bedachung: Eternit-Doppeldeckung, kupferbraun

SULZER

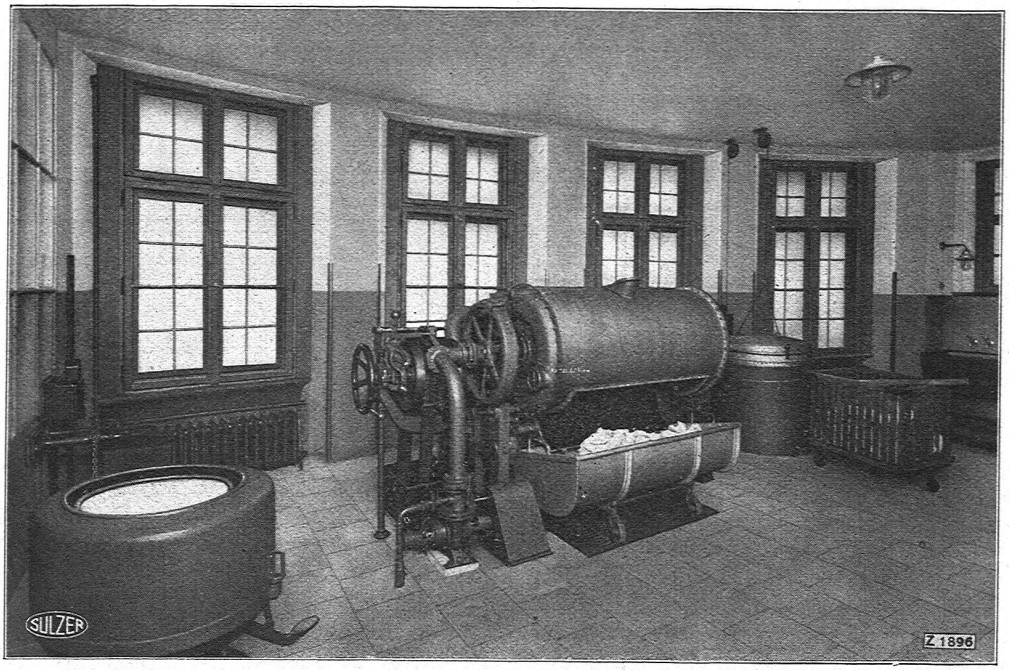

Wäschereianlage im Sanatorium Clavadel, Davos.

Wäscherei-Anlagen

Die **vorzügliche Qualität** und **Leistungsfähigkeit** unserer Wäschereianlagen ist in zahlreichen Betrieben praktisch erprobt.

Verlangen Sie Prospekte und Referenzlisten.

Gebrüder Sulzer, Aktiengesellschaft, Winterthur

ABT. ZENTRALHEIZUNGEN

Zentralheizungen

WARMWASSERBEREITUNGEN · VENTILATIONSANLAGEN · LUFTHEIZUNGEN
WÄRMETECHNISCHE ANLAGEN

E. KNÜSLI, *Ingenieur*, ZÜRICH 4
VORM. R. BREITINGER
Badenerstrasse 440 · Telephon: Selnau 18.15

MAX ULRICH

ZÜRICH · NIEDERDORFSTR. 20

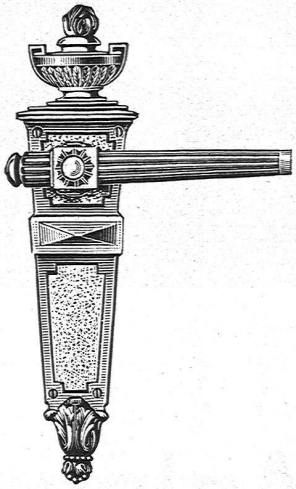

SPEZIALGESCHÄFT FÜR
FEINE BAUBESCHLÄGE
Amerikanische Sicherheitsschlösser
und Türschliesser

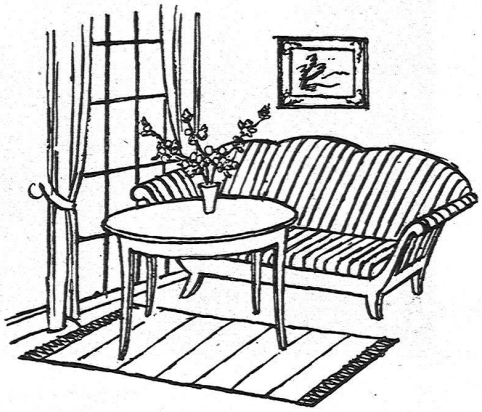

GEWERBEHALLE
der Zürcher Kantonalbank.
Zürich, Bahnhofstrasse 92.
AUSSTELLUNG
der Zürcher Handwerker,
der Künstlervereinigung
und des Werkbundes.

Begehbare Oberlichter für Dächer, Terrassen und Trottoirs
aus **Keppler-Glasbeton**

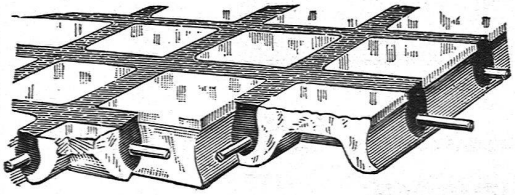

Man hüte sich vor Nachahmungen.

Befahrbare Oberlichter
aus **Luxfer-Prismen**
in Gussrahmen

ROB. LOOSER, ZÜRICH 4
Badenerstrasse 41 · Tel. S. 7295

INNENAUFNAHME IN EINEM WOHNHAUS IN LUZERN
J. KELLER & CIE., MÖBELFABRIK, ZÜRICH

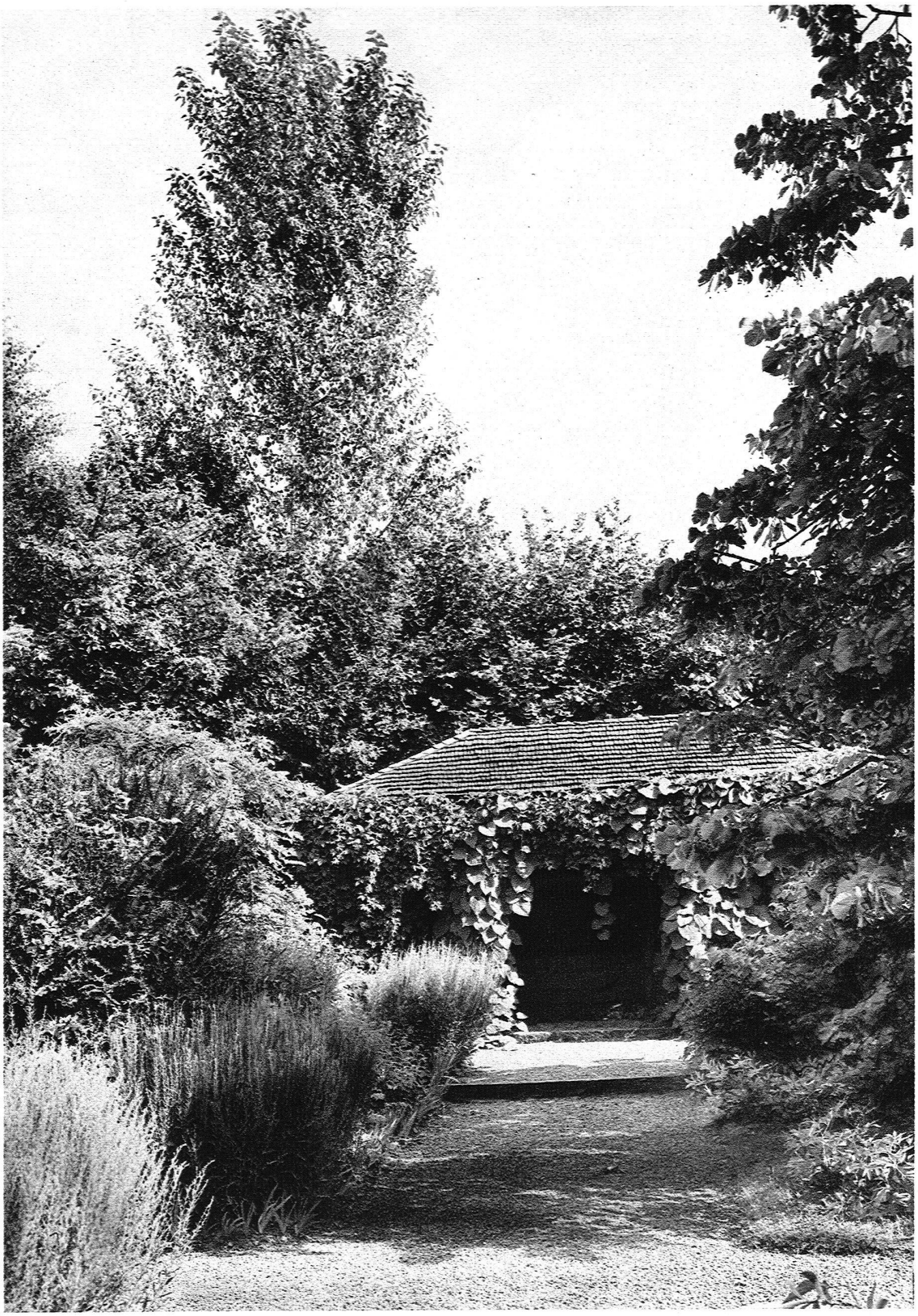

GARTENANLAGE

FROEBEL, Gartenarchitekten, Zürich 7

SCHWEIZERISCHE TEPPICHFABRIK

ENNENDA (GLARUS)

Fabrikation

aller Arten Teppiche

vom einfachsten bis zum feinsten

Milieux und Vorlagen

in allen Grössen bis 270 cm Breite, ohne Naht, in:

Tournai
Velours
Tapestry
Brüssel
Bouclé

Läufer

in:

Tournai
Velours
Tapestry
Brüssel
Bouclé
Jute

Waschtischmatten

Spieldecken

Pliants für Liegestühle

Wir verweisen auf unsern farbig illustrierten Katalog

Schubert
und Schramm
Möbelfabrik
Uttwil Thurgau
Wir liefern Speise- und Herrenzimmer, Salons, Sitzmöbel und Polstergestelle in feinen gediegenen Formen und in Qualitätsarbeit.

Selbstwähler-Anlagen
zum Anschluß an das eidg. Fernsprechnetz
Druckschriften auf Wunsch
SIEMENS
Elektrizitätserzeugnisse AG.
Abt. Siemens & Halske • Zürich, Bern, Lausanne

SALONS D'EXPOSITION
LAMPES DE LUXE
BRULE PARFUMS
ATELIERS & CONSTRUCTION OERLIKON
LAUSANNE
TEL. 3551 · 5 ESCALIERS DU GRAND PONT 5 · TEL. 3551

GENOSSENSCHAFT
FÜR
SPENGLER-
INSTALLATIONS- UND
DACHDECKERARBEIT
ZÜRICH
ZEUGHAUS-STRASSE: 43
Telephon Selnau No. 48.47
SPENGLERARBEITEN
DACHDECKERARBEITEN
ASPHALTARBEITEN
INSTALLATIONEN
IN GAS UND WASSER
SANITÄRE ANLAGEN
IN SOLIDER UND SAUBERER
AUSFÜHRUNG

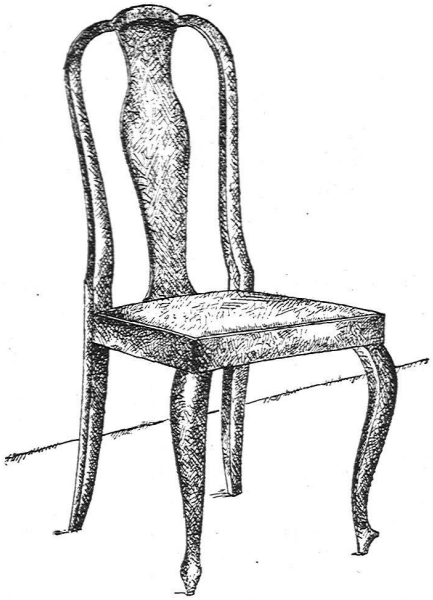

A. G.
MÖBELFABRIK HORGEN-GLARUS
IN HORGEN

SITZMÖBEL UND TISCHE
IN GESÄGTER UND GEBOGENER
AUSFÜHRUNG

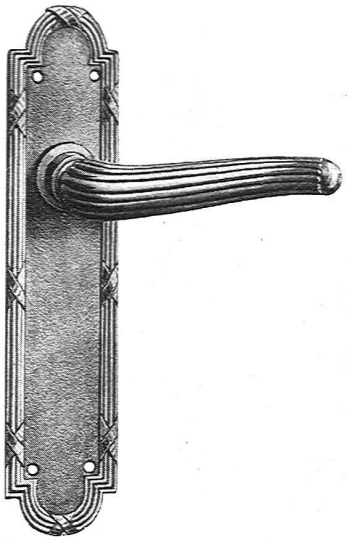

BESCHLÄGE
FÜR BAU UND MÖBEL

erstklassig und in allen Stilarten

Verlangen Sie meinen Spezialkatalog

F. Bender.
ZÜRICH / OBERDORFSTRASSE

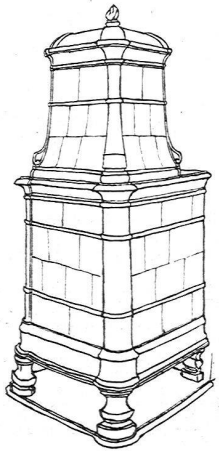

GANZ & CIE.
Kachelofenfabrik
EMBRACH (ZÜRICH)
liefern Oefen aller Art

B★A★G
TURGI

Die neuen billigen
Stehlampen
für die kommende
Saison
finden Sie an unserem
Musterlager in Zürich
Kaspar-Escherhaus Stampfenbachstr. 15.

APPIANI

DIE BESTBEWÄHRTE ROTE BODENPLATTE

GENERALVERTRETER FÜR DIE SCHWEIZ

SPONAGEL & Co

ZÜRICH ST. GALLEN

Perser-Teppiche

Ein Perser-Teppich ist ein Vertrauenskauf. Wir machen Anspruch auf das Vertrauen unserer Käufer, aber wir rechtfertigen es auch. Reiche persönliche Erfahrung und eine unerschöpfliche Auswahl der schönsten und preiswertesten Teppiche setzen uns instand, für alle Ansprüche etwas zu bieten.

DIE HERREN ARCHITEKTEN

bitten wir, sich mit uns in Verbindung zu setzen und *Sonderangebote* und *Auswahlsendungen* einzufordern.

Zürich
Freiestrasse 56—58
Tel. Hottingen 4500

Reutemann
Spezialhaus f. Perser-Teppiche