Objekttyp: **Advertising**

Zeitschrift: **Das Werk : Architektur und Kunst = L'oeuvre : architecture et art**

Band (Jahr): **12 (1925)**

Heft 12

PDF erstellt am: **28.05.2024**

Nutzungsbedingungen

Die ETH-Bibliothek ist Anbieterin der digitalisierten Zeitschriften. Sie besitzt keine Urheberrechte an den Inhalten der Zeitschriften. Die Rechte liegen in der Regel bei den Herausgebern.
Die auf der Plattform e-periodica veröffentlichten Dokumente stehen für nicht-kommerzielle Zwecke in Lehre und Forschung sowie für die private Nutzung frei zur Verfügung. Einzelne Dateien oder Ausdrucke aus diesem Angebot können zusammen mit diesen Nutzungsbedingungen und den korrekten Herkunftsbezeichnungen weitergegeben werden.
Das Veröffentlichen von Bildern in Print- und Online-Publikationen ist nur mit vorheriger Genehmigung der Rechteinhaber erlaubt. Die systematische Speicherung von Teilen des elektronischen Angebots auf anderen Servern bedarf ebenfalls des schriftlichen Einverständnisses der Rechteinhaber.

Haftungsausschluss

Alle Angaben erfolgen ohne Gewähr für Vollständigkeit oder Richtigkeit. Es wird keine Haftung übernommen für Schäden durch die Verwendung von Informationen aus diesem Online-Angebot oder durch das Fehlen von Informationen. Dies gilt auch für Inhalte Dritter, die über dieses Angebot zugänglich sind.

Ein Dienst der *ETH-Bibliothek*
ETH Zürich, Rämistrasse 101, 8092 Zürich, Schweiz, www.library.ethz.ch

http://www.e-periodica.ch

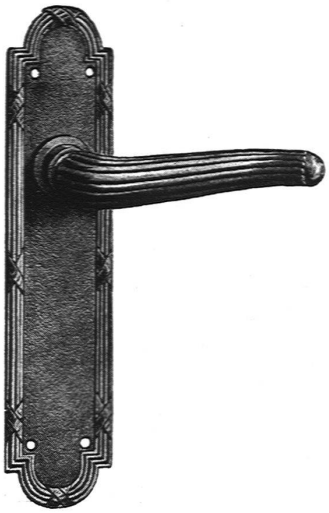

BAUBESCHLÄGE

erstklassig und in allen Stilarten

YALE-BESCHLÄGE

KATALOGE ZU DIENSTEN

F. Bender

ZÜRICH / OBERDORFSTRASSE

B*A*G IST QUALITÄTSARBEIT

AUSSTELLUNG IM KASPAR ESCHERHAUS
ZÜRICH

HUGO WAGNER A.G. BERN

BALMWEG 22-24

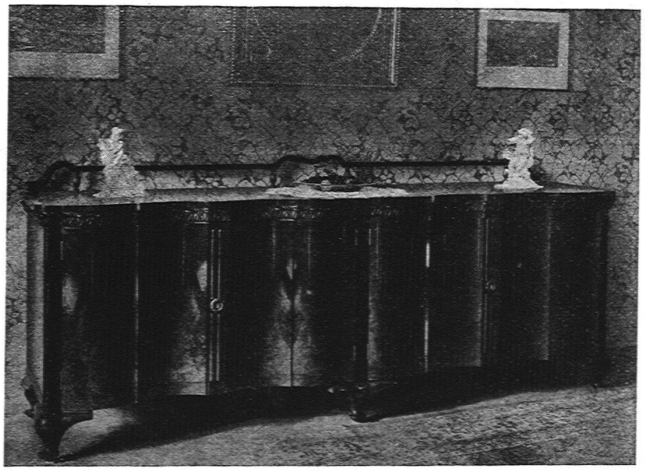

KUNSTGEWERBLICHE WERKSTÄTTEN FÜR WOHNUNGSEINRICHTUNGEN

Begehbare Oberlichter für Dächer, Terrassen und Trottoirs

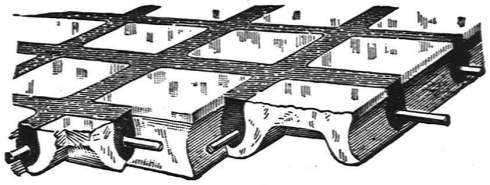

aus **Keppler-Glasbeton**

Befahrbare Oberlichter

aus **Luxfer-Prismen**

in Gussrahmen

Man hüte sich vor Nachahmungen.

Rob. Looser & Cie., Zürich 4

Badenerstrasse 41 · Tel. S. 7295

KACHELÖFEN

aller Art

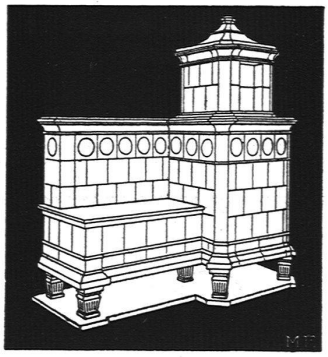

GEBR. MANTEL

ELGG

ROHR

MÖBEL

FABRIK

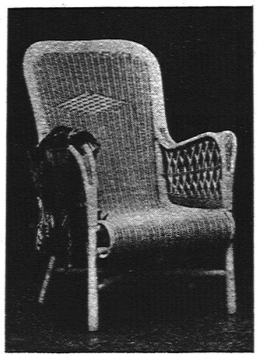

OTTO WEBERS Wwe.

ROTHRIST

Goldene Medaille
Bern

Fensterfabrik

J. G. Fluhrer, Zürich 7

Forchstrasse 232-234

Spezialität:

Pat. Schiebefenster

mit Flügel zum Hochschieben und versenkbar,
absolut leichter Gang und dichter Verschluss

Prima Referenzen

Schweiz. Landes-
ausstellung 1914

MAX ULRICH
ZÜRICH · NIEDERDORFSTR. 20

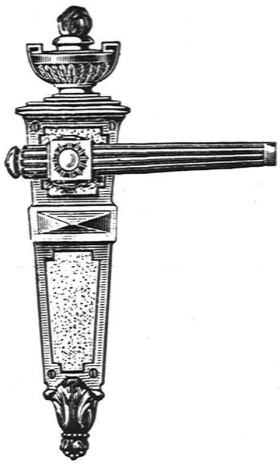

SPEZIALGESCHÄFT FÜR
FEINE BAUBESCHLÄGE
Amerikanische Sicherheitsschlösser
und Türschliesser

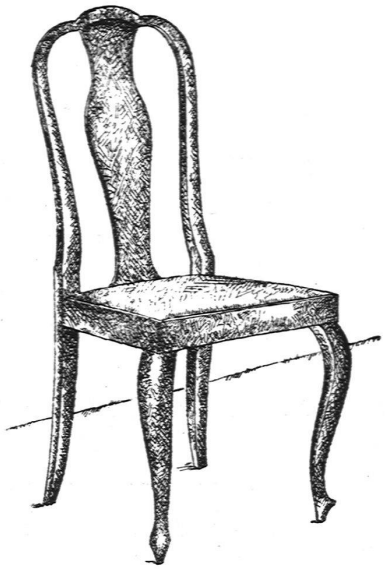

A. G.
MÖBELFABRIK HORGEN-GLARUS
IN HORGEN
SITZMÖBEL UND TISCHE
IN GESÄGTER UND GEBOGENER
AUSFÜHRUNG

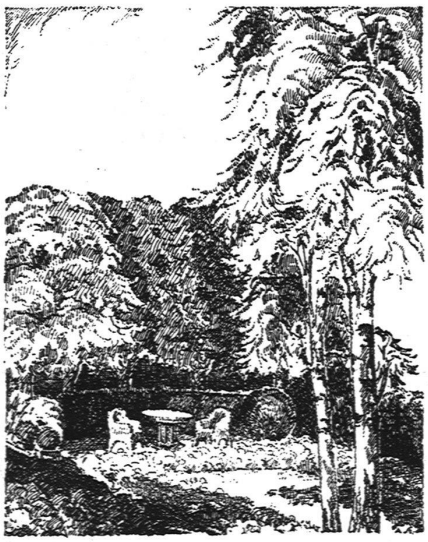

EUG. FRITZ & CO.
GARTENBAU
ZÜRICH 7

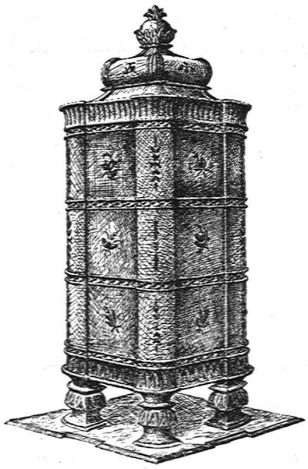

Ganz & Cie.
Kachelofenfabrik
Embrach (Zürich)
Oefen aller Art

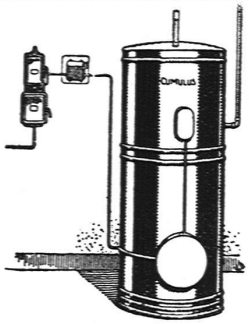

NEUHEIT! NEUHEIT!

Mit dem kombinierten

Elektr. Sparboiler „Cumulus"

werden bedeutende Ersparnisse gegenüber den gewöhnlichen Heisswasserspeichern erzielt. Prospekte und nähere Angaben erteilen gerne die tit. Elektrizitätswerke und Installateure, sowie die Fabrik elektrischer Apparate

FR. SAUTER A.-G. / BASEL

Techn. Bureau Zürich
Tuggenerstr. 3

Bureau techn. à Genève
25 Boulv. Georges Favon

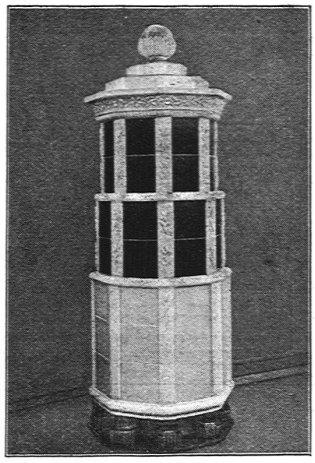

Hochfeuerfeste Qualitätsware

OFENFABRIK KOHLER A.G.

METT-BIEL

Rolladenfabrik

A. Grießer A.-G., Aadorf

liefert in vorzüglicher Konstruktion

Stahlwellblechrolladen, Holzrolladen, Rolljalousien
Zugjalousien, Schaufensterrahmen in Eisen und Holz
Marquisenanlagen und Sonnenstoren, Rollschutzwände
Jalousie-Klappladen mit Beschläg

ZWEIGNIEDERLASSUNG ZÜRICH

Telephon Selnau 7398 · Militärstrasse 108

Beim Einkauf von **TEPPICHEN** verlangt das einzige

SCHWEIZER-FABRIKAT, MARKE „BÄR"

Der reichhaltige, farbige Katalog liegt in allen Teppiche führenden Geschäften auf und wird durch die anerkannt gediegene Ausmusterung auch Sie voll befriedigen

Schützet die einheimische Industrie

Schweizerische Teppichfabrik

ENNENDA bei Glarus

SCHUTZMARKE

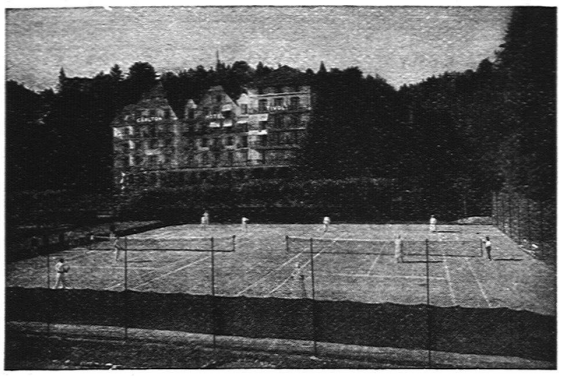

TENNISPLÄTZE (2 × 2)
DES CARLTON-HOTEL TIVOLI UND
DES TENNIS-CLUB LUZERN
Ausgeführt 1922/23
*
KOMPLETTE ÜBERNAHME
SPIELFERTIGER ANLAGEN
IM IN- UND AUSLANDE
*
BRUNO WEBER, TENNISBAUGESCHÄFT
BASEL, MÜNCHENSTEINERSTRASSE 128

H. Staub & Co.
ZÜRICH 8
Seefeldstrasse 71

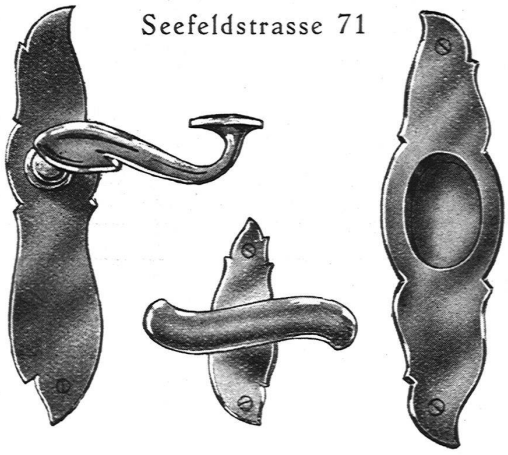

Spezialität:
Feine Baubeschläge
in allen Stilarten

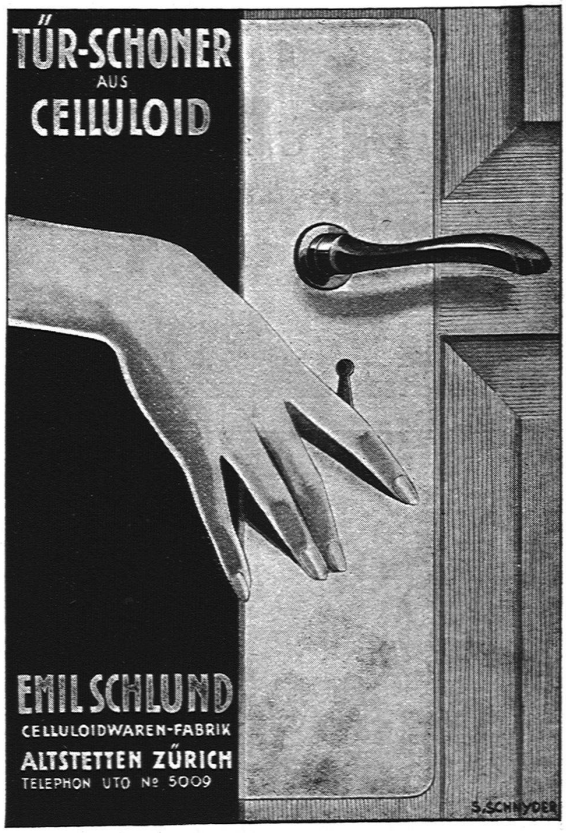

Fabrikation von
Beleuchtungskörpern und Metallarbeiten
Elektrische LICHT- und KRAFT-Anlagen
Sonnerie- und Telephon-Anlagen
BAUMANN, KOELLIKER & Cie A.G.
FÜSSLISTRASSE 4 · ZÜRICH 1

Sponagel & Co. / Zürich

VERTRETER DER KERAMISCHEN
WERKSTÄTTEN HANS SCHUPPMANN
MÜNCHEN-HARLACHING

Handmodellierte und handgemalte

Öfen in Kunstkeramik

Gartenkeramiken, Wandbrunnen etc.
Ausführung in jeder gewünschten Form und
Farbe nach Ideen-Skizze

SPEISEZIMMER IM ENGLISCHEN RENAISSANCESTIL

J. KELLER & CIE., MÖBELFABRIK, ZÜRICH

Frœbel
ZÜRICH 7
Gartenanlagen
Entwurf Ausführung