Objekttyp: **Advertising**

Zeitschrift: **Das Werk : Architektur und Kunst = L'oeuvre : architecture et art**

Band (Jahr): **12 (1925)**

Heft 1

PDF erstellt am: **28.05.2024**

Nutzungsbedingungen

Die ETH-Bibliothek ist Anbieterin der digitalisierten Zeitschriften. Sie besitzt keine Urheberrechte an den Inhalten der Zeitschriften. Die Rechte liegen in der Regel bei den Herausgebern.
Die auf der Plattform e-periodica veröffentlichten Dokumente stehen für nicht-kommerzielle Zwecke in Lehre und Forschung sowie für die private Nutzung frei zur Verfügung. Einzelne Dateien oder Ausdrucke aus diesem Angebot können zusammen mit diesen Nutzungsbedingungen und den korrekten Herkunftsbezeichnungen weitergegeben werden.
Das Veröffentlichen von Bildern in Print- und Online-Publikationen ist nur mit vorheriger Genehmigung der Rechteinhaber erlaubt. Die systematische Speicherung von Teilen des elektronischen Angebots auf anderen Servern bedarf ebenfalls des schriftlichen Einverständnisses der Rechteinhaber.

Haftungsausschluss

Alle Angaben erfolgen ohne Gewähr für Vollständigkeit oder Richtigkeit. Es wird keine Haftung übernommen für Schäden durch die Verwendung von Informationen aus diesem Online-Angebot oder durch das Fehlen von Informationen. Dies gilt auch für Inhalte Dritter, die über dieses Angebot zugänglich sind.

Ein Dienst der *ETH-Bibliothek*
ETH Zürich, Rämistrasse 101, 8092 Zürich, Schweiz, www.library.ethz.ch

http://www.e-periodica.ch

R. ZUBER · GOLDACH
GRANIT- UND MARMORINDUSTRIE
TELEPHON: RORSCHACH 175

Centralheizungs-Fabrik
HEINRICH GUTKNECHT, ZÜRICH 8, Dufourstr. 201

Das feine
TREPPENGELÄNDER
liefert das Spezialgeschäft
J. SPRENGER
ZÜRICH 3, Goldbrunnenstrasse 116

Atelier für
Glasmalereien
Bleiverglasungen
Glasätzereien
*
Louis Halter · Bern
Klösterlistutz 10 / Bärengraben
Telephon: Bollwerk 63.62

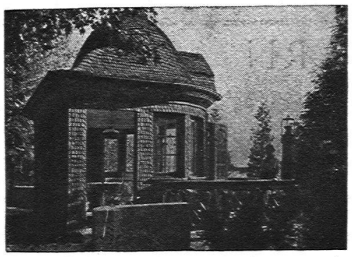
Dachdecker-Arbeiten
aller Art
auf Neubauten, Umbauten oder Reparaturen
Verschindelungen mit Tannen- od. Eichenschindeln / Eternitschiefer etc.
KIESKLEBE-HOLZZEMENTDÄCHER
etc.
führt prompt, solid und fachgemäss aus
FELIX BINDER
Bedachungsgeschäft
Tel. Ho. 43.58 ZÜRICH 7 Holderstrasse 12

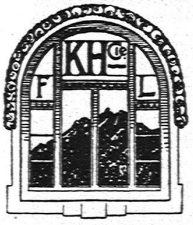

A. KAMER-HERBER
LUZERN
Fensterfabrik und mechanische Schreinerei
Spezialität: Schiebefenster-Fabrikation
Telephon 530 · Telegr.: Kamerherber

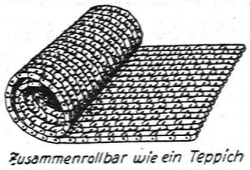
Zusammenrollbar wie ein Teppich
PANZERMATTE
EISENVERZINKT SCHWEIZERFABRIKAT
Einzig richtiger Fussabstreicher
S. J. PETER, Freiestr. 51, ZÜRICH 7
CELLULOID-TÜRSCHONER
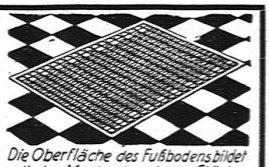
Die Oberfläche des Fußbodens bildet mit der Matte eine ebene Fläche

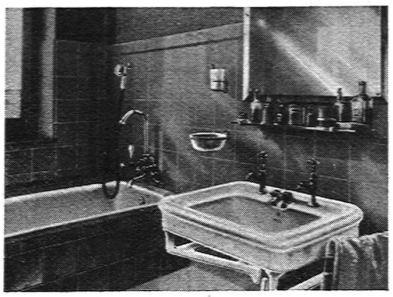

E. O. Knecht, Ing., Zürich 8

Zentralheizungen
Warmwasserbereitungen
Sanitäre Anlagen
Ingenieurbureau

Seefeldstr. 27 · Privatbureau Zollikon · Telephon H. 3119

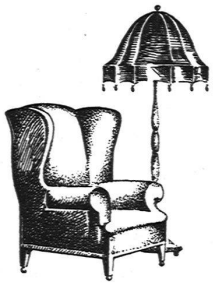

E. KYBURZ
ZÜRICH
KONRADSTR. 20
Ledermöbelfabrik

Warum sind die Vergnügungsstätten überfüllt?

Weil viele Menschen es nicht verstehen, ihr Heim so zu gestalten, dass es intime und fesselnde Reize ausübt. Legen Sie mehr Sorgfalt auf Ihre Wohnung, überlegen Sie, ob Sie nicht durch **Neutapezieren** Ihrer Räume die Freude am eigenen Heim heben können.

Grosses, reich assortiertes Lager im

Tapetenhaus KORDEUTER
Theaterstr. 12

A. & R. WIEDEMAR · BERN
Spezialfabrik für Kassen- und Tresor-Bau
Bestbewährte Systeme, moderne Einrichtungen
Gegründet 1862 — Goldene Medaille Schweizerische Landesausstellung Bern 1914 — Gegründet 1862

DETEKU
Original-Stoffe-Tapeten-Teppiche
sind künstlerisch in Form u. Farben und ein voller Erfolg für mod. Wohnräume
Wo nicht zu bekommen, Bezugsquellen-Nachweis: Leipzig-Gottschedstraße 22

Deutsche textile Kunst · Rudolf Hiemann
Leipzig
Zur Messe ausgestellt Grassi Museum, Königsplatz, 1. Stock

Gartenkunst
Monatsschrift für Gartenkunst und verwandte Gebiete

Für jeden Architekten und Baufachmann unentbehrlich ist eine Zeitschrift, die fortlaufend über Grünanlagen, Landhausbau, Siedlung, Spielwiese, Friedhof, Denkmal usw. unterrichtet. • 37. Jahrg. Vierteljährl. 6 Mark

Der Verlag in Frankfurt am Main versendet kostenlos
Probenummer

M. Kreutzmann, Zürich
RÄMISTRASSE 37
Buchhandlung für
KUNST, KUNSTGEWERBE u. ARCHITEKTUR
Auswahlsendungen / Grosses Lager

TECHN. PHOTOGRAPHIE
Spezialität in Architektur-Aufnahmen
Konstruktionen, Maschinen
Aufnahmen für Kataloge und Werke aller Art.
H. WOLF-BENDER, *Kappelergasse 16*, ZÜRICH
Atelier für Reproduktionsphotographie