Objekttyp: **Advertising**

Zeitschrift: **Das Werk : Architektur und Kunst = L'oeuvre : architecture et art**

Band (Jahr): **13 (1926)**

Heft 5

PDF erstellt am: **29.05.2024**

Nutzungsbedingungen

Die ETH-Bibliothek ist Anbieterin der digitalisierten Zeitschriften. Sie besitzt keine Urheberrechte an den Inhalten der Zeitschriften. Die Rechte liegen in der Regel bei den Herausgebern.
Die auf der Plattform e-periodica veröffentlichten Dokumente stehen für nicht-kommerzielle Zwecke in Lehre und Forschung sowie für die private Nutzung frei zur Verfügung. Einzelne Dateien oder Ausdrucke aus diesem Angebot können zusammen mit diesen Nutzungsbedingungen und den korrekten Herkunftsbezeichnungen weitergegeben werden.
Das Veröffentlichen von Bildern in Print- und Online-Publikationen ist nur mit vorheriger Genehmigung der Rechteinhaber erlaubt. Die systematische Speicherung von Teilen des elektronischen Angebots auf anderen Servern bedarf ebenfalls des schriftlichen Einverständnisses der Rechteinhaber.

Haftungsausschluss

Alle Angaben erfolgen ohne Gewähr für Vollständigkeit oder Richtigkeit. Es wird keine Haftung übernommen für Schäden durch die Verwendung von Informationen aus diesem Online-Angebot oder durch das Fehlen von Informationen. Dies gilt auch für Inhalte Dritter, die über dieses Angebot zugänglich sind.

Ein Dienst der *ETH-Bibliothek*
ETH Zürich, Rämistrasse 101, 8092 Zürich, Schweiz, www.library.ethz.ch

http://www.e-periodica.ch

A. & R. WIEDEMAR · BERN
Spezialfabrik für Kassen- und Tresor-Bau
Bestbewährte Systeme, moderne Einrichtungen
Gegründet 1862 Goldene Medaille Schweizerische Landesausstellung Bern 1914 Gegründet 1862

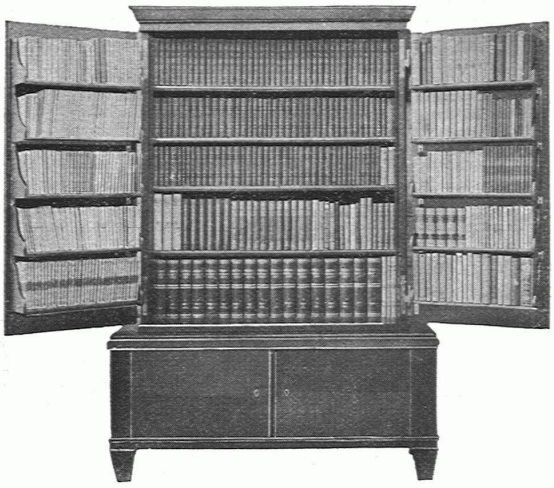

BAUMGARTNER'S
TRIPTYQUE BÜCHERSCHRANK
✠ PATENT 108,670
Bücherfreunde, welche den Schrank schon längere Zeit besitzen, haben glänzende Urteile über ihn abgegeben / Verlangen Sie Prospekt

BAUMGARTNER & CO., BERN
Mattenhofstrasse 42 / Telephon Bollwerk 32.12

GLOCKENGIESSEREI
RÜETSCHI
A. G.
AARAU
KIRCHENGELÄUTE · GLOCKENSPIELE · HAUS- U. TURM-GLOCKEN
DIE GIESSEREI BESTEHT SEIT DEM 14. JAHRHUNDERT
EINE DER ÄLTESTEN GLOCKEN UNSERER GIESSEREI IST DIE BARBARA-GLOCKE IN DER KATHEDRALE VON FRIBOURG, GEGOSSEN IM JAHRE 1376

H. Langmack
Zürich, Eierbrechtstr. 32
Architektur-Kartonmodelle
Gartenanlagen, farbig. Transport ohne Beschädigung.

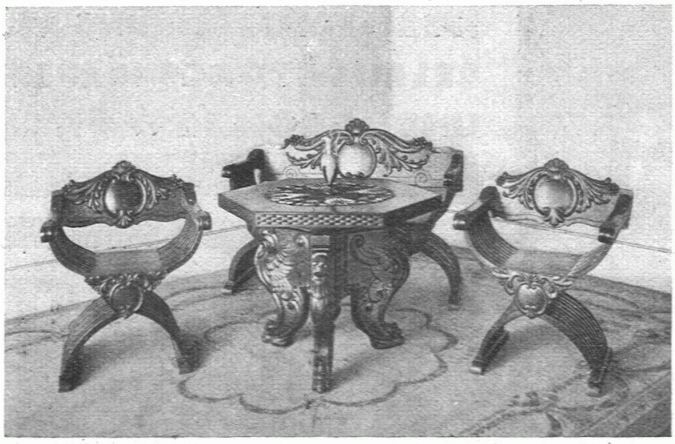

MÖBELWERKSTÄTTEN
SPRING
INTERLAKEN
Gegründet 1883
*
Spezialwerkstätten
für vornehme Stilmöbel
Renaissance Speisezimmer
Renaissance Herrenzimmer
Florentiner Herrenzimmer
Einzelmöbel
*
ILLUSTRIERTER KATALOG
Ständige Ausstellung

"KOH-I-NOOR"
L. & C. HARDTMUTH

KEIM'SCHE MINERALFARBEN
für Monumental-Malereien
Lager für die Schweiz:
CHR. SCHMIDT, Zürich 5
HAFNERSTRASSE 47

Neuere Ausführungen in Keim'scher Technik:
Paul Altherr: Rathaus Rheinfelden, Fassadenmalereien.
F. Boscovitz: Naturwissenschaftl. Institut Zürich, Wandmalereien
Chr. Conradin: Schlachtkapelle Saas, Prättigau, Wandgemälde
A. H. Pellegrini: Schlachtkapelle St. Jakob, Basel, Wandgemälde
E. G. Rüegg: Stadthaus Schaffhausen, Fassadenmalereien
E. G. Rüegg: Kantonalbank Herisau, Fassadenmalereien
Aug. Schmid: Haus z. Schwarzhorn, Stein a/Rh., Fassadenmalereien
Arbeiten von Ammann, Bächtiger, Barth, Bickel, Burgmeier, Cardinaux, Cattani, Donzé, Glinz, Hurter, Hunziker, Nüscheler, Oswald, Pflüger, Rohner, Stiefel, Stocker, Stoecklin u. a.

BAUGESCHÄFT MUESMATT A. G. BERN
FABRIKSTRASSE 14 / TELEPHON „BOLLWERK" 1764
Spezialgeschäft für Zimmerei, Schreinerei und Fensterfabrikation, Dampfsäge, Holzhandlung
Ausführung von Chalets, innerer und äusserer dekorativer Holzarbeiten, Zimmereinrichtungen

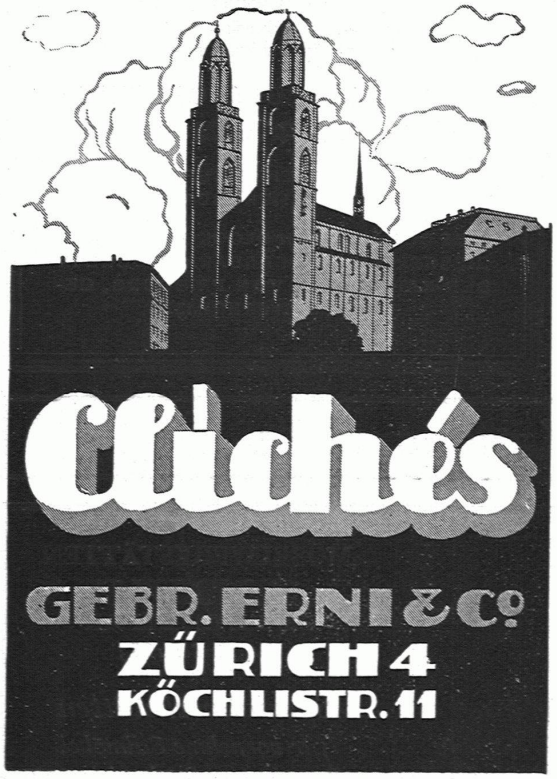

CENTRALHEIZUNGEN
WARMWASSER-VERSORGUNGEN ALLER SYSTEME
TEL. CHUR 160
TEL. ZÜRICH H. 324
JOH. MÜLLER
RÜTI (ZÜRICH)
TEL. 30