Objekttyp: **Advertising**

Zeitschrift: **Das Werk : Architektur und Kunst = L'oeuvre : architecture et art**

Band (Jahr): **13 (1926)**

Heft 6

PDF erstellt am: **28.05.2024**

Nutzungsbedingungen

Die ETH-Bibliothek ist Anbieterin der digitalisierten Zeitschriften. Sie besitzt keine Urheberrechte an den Inhalten der Zeitschriften. Die Rechte liegen in der Regel bei den Herausgebern.
Die auf der Plattform e-periodica veröffentlichten Dokumente stehen für nicht-kommerzielle Zwecke in Lehre und Forschung sowie für die private Nutzung frei zur Verfügung. Einzelne Dateien oder Ausdrucke aus diesem Angebot können zusammen mit diesen Nutzungsbedingungen und den korrekten Herkunftsbezeichnungen weitergegeben werden.
Das Veröffentlichen von Bildern in Print- und Online-Publikationen ist nur mit vorheriger Genehmigung der Rechteinhaber erlaubt. Die systematische Speicherung von Teilen des elektronischen Angebots auf anderen Servern bedarf ebenfalls des schriftlichen Einverständnisses der Rechteinhaber.

Haftungsausschluss

Alle Angaben erfolgen ohne Gewähr für Vollständigkeit oder Richtigkeit. Es wird keine Haftung übernommen für Schäden durch die Verwendung von Informationen aus diesem Online-Angebot oder durch das Fehlen von Informationen. Dies gilt auch für Inhalte Dritter, die über dieses Angebot zugänglich sind.

Ein Dienst der *ETH-Bibliothek*
ETH Zürich, Rämistrasse 101, 8092 Zürich, Schweiz, www.library.ethz.ch

http://www.e-periodica.ch

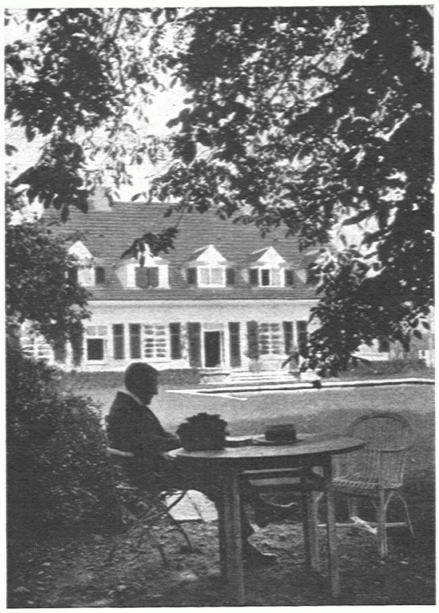

GARTEN- ANLAGEN

GEBRÜDER MERTENS / ZÜRICH 7

Strebelwerk Zürich

TELEPHON: HOTTINGEN 49.33 / TORGASSE 2

CAMINO

der beste Heiz-Kessel für Etagen-Heizungen

Aus dem Zeugnis einer Heizungsfirma: .... *«Ich bin überzeugt, dass der Camino-Kessel etwas ganz Hervorragendes auf diesem Gebiete darstellt.»* *P. H.*

AUSSTELLUNGS-KALENDER

ORT	LOKAL	WERKE	DATUM
Aarau	Gewerbemuseum	Kunsttöpfereien von Seelos und Rottka, Diessen	Juni
Basel	Gewerbemuseum	Kunstgewerbliche Frauenarbeit in der Schweiz	6. Juni bis 4. Juli
	Kunsthalle		
	Kupferstichkabinett der öffentl. Kunstsammlung		
	Pro Arte	W. Gimmi	Juni
	Robert Klingele, Münsterberg 8	Ständige Verkaufsstelle der Ortsgruppe Basel des S.W.B.	ständig
Bern	Kunsthalle	Barth. Buchet. Bosshard, Domenjoz, Gimmi, Hogg, Kunkler, Steck, Mæglin, Bänninger	Ende Juni bis Ende Juli
	Gewerbemuseum	Malayische Handweberei	bis 20. Juni
	Kunstmuseum		
	Gutekunst und Klipstein	Niederländische Kleinmeister	15. Juni b. 15. Juli
Genève	Musée Rath	Fédération universelle des Associations chrétiennes d'étudiants	1–20 septembre
Leipzig	Kunstverein	Gedächtnisausstellung Carl Burckhardt	Juni
Luzern	Kunstmuseum an der Musegg	I. Frühjahrsausstellung der Luzerner Kunstgesellschaft II. Alte und neue Luzerner Graphik	16. Mai bis 20. Juni 27. Juni b. 25. Juli
St. Gallen		Adolf Egli (Herisau), Bilder aus Japan, China und von Bali	bis 27. Juni
Turin	Kunstmuseum	Internationale Bauausstellung	Mai-Juni
Winterthur	Museum	Felix Vallotton	Mai-Juni
	Gewerbemuseum	Die farbige Stadt	13. Juni b. 18. Juli
	P. Gachnang-Knupper Stadthausstrasse 89	Offizielle Verkaufsstelle des S. W. B.	ständig
Zürich	Kunstgewerbemuseum	Finnische Knüpfteppiche	Ende Juni b. Anfang August
	Kunsthaus	I. Südsee-Plastik. — Arnold Brügger, Gottfried Graf, Fred Hopf, Fritz Meijer, Louis Moilliet, Maurice Utrillo II. Joh. Heinr. Füssli	6.–30. Juni 4.–31. Juli
	Kupferstichkabinett der E. T. H.	Die Radierungen Rembrandts im Besitze der Kupferstichsammlung der E. T. H.	11. April b. 31. Aug.
	Atelier Hartung Stadthausquai 1	Ständige Ausstellung der Ortsgruppe Zürich des S. W. B.	
	Rehalp	Ständige Ausstellung künstlerischer Grabzeichen (Tramhaltestelle Enzenbühl)	
	Kunstsalon Wolfsberg		

MÖBEL-HURST
ZÜRICH / ZÄHRINGERSTRASSE 45-47
ATELIER FÜR NEUZEITLICHE UND ANTIKE INNENARCHITEKTUR NACH EIGENEN ODER GEGEBENEN ENTWÜRFEN

FAHNEN-FABRIK HUTMACHER-SCHALCH A.G., BERN
LORRAINE 1 · TELEPHON BOLLWERK 24.11
Fahnen für Verwaltungen, Korporationen, Schiffs- und Bahngesellschaften · Eiserne und gewachsene Fahnenmaste, komplette Einrichtungen · Übernahme von ganzen Festdekorationen · Grosse Mietlager · Festabzeichen · Rosetten · Dekorationsstoffe