Objekttyp: **Advertising**

Zeitschrift: **Das Werk : Architektur und Kunst = L'oeuvre : architecture et art**

Band (Jahr): **13 (1926)**

Heft 8

PDF erstellt am: **28.05.2024**

Nutzungsbedingungen

Die ETH-Bibliothek ist Anbieterin der digitalisierten Zeitschriften. Sie besitzt keine Urheberrechte an den Inhalten der Zeitschriften. Die Rechte liegen in der Regel bei den Herausgebern.
Die auf der Plattform e-periodica veröffentlichten Dokumente stehen für nicht-kommerzielle Zwecke in Lehre und Forschung sowie für die private Nutzung frei zur Verfügung. Einzelne Dateien oder Ausdrucke aus diesem Angebot können zusammen mit diesen Nutzungsbedingungen und den korrekten Herkunftsbezeichnungen weitergegeben werden.
Das Veröffentlichen von Bildern in Print- und Online-Publikationen ist nur mit vorheriger Genehmigung der Rechteinhaber erlaubt. Die systematische Speicherung von Teilen des elektronischen Angebots auf anderen Servern bedarf ebenfalls des schriftlichen Einverständnisses der Rechteinhaber.

Haftungsausschluss

Alle Angaben erfolgen ohne Gewähr für Vollständigkeit oder Richtigkeit. Es wird keine Haftung übernommen für Schäden durch die Verwendung von Informationen aus diesem Online-Angebot oder durch das Fehlen von Informationen. Dies gilt auch für Inhalte Dritter, die über dieses Angebot zugänglich sind.

Ein Dienst der *ETH-Bibliothek*
ETH Zürich, Rämistrasse 101, 8092 Zürich, Schweiz, www.library.ethz.ch

http://www.e-periodica.ch

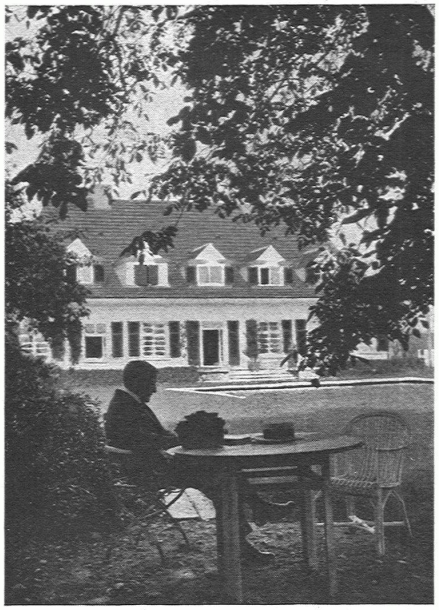

GARTEN- ANLAGEN

GEBRÜDER MERTENS / ZÜRICH 7

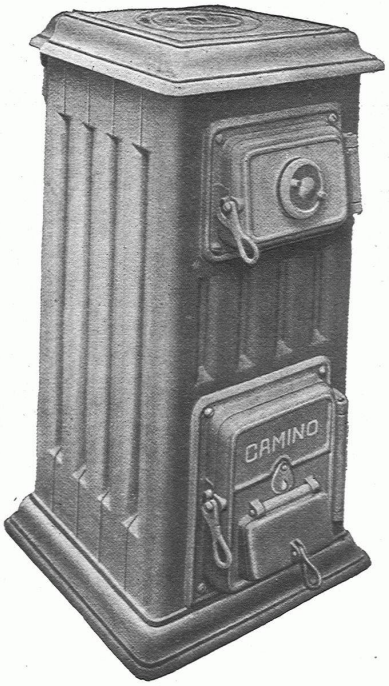

Strebelwerk Zürich

TELEPHON: HOTTINGEN 49.33 / TORGASSE 2

CAMINO

der beste Heiz-Kessel für Etagen-Heizungen

Aus dem Zeugnis einer Heizungsfirma: .... *«Ich bin überzeugt, dass der Camino-Kessel etwas ganz Hervorragendes auf diesem Gebiete darstellt.»* *P. H.*

AUSSTELLUNGS-KALENDER

ORT	LOKAL	WERKE	DATUM
Aarau	Gewerbemuseum		
Basel	Gewerbemuseum	Hundert Jahre Photographie	29. Aug. b. 25. Sept.
	Kunsthalle		
	Kupferstichkabinett der öffentl. Kunstsammlung	Handzeichnungen Urs Graf	bis Ende September
	Pro Arte	Ständige Ausstellung alter Kunst	ständig
	Robert Klingele, Münsterberg 8	Ständige Verkaufsstelle der Ortsgruppe Basel des S.W.B.	ständig
Bern	Kunsthalle		
	Gewerbemuseum	Dänisches Kunstgewerbe	September
	Kunstmuseum		
	Gutekunst und Klipstein		
Genève	Musée Rath	Fédération universelle des Associations chrétiennes d'étudiants	1—20 septembre
Luzern	Kunstmuseum an der Musegg	Cuno Amiet	bis 12. Sept.
St. Gallen		I. Walter Meyer (Bildhauer); Friedrich Georg Tobler, Max Weber (Graphik und Malerei)	bis 22. August
		II. Emanuel Labhardt (1810—1874)	28. Aug. bis 26. Sept.
Winterthur	Museum	Sommerferien	
	Gewerbemuseum	Die farbige Stadt	22. Aug. b. 3. Okt.
	P. Gachnang-Knupper Stadthausstrasse 89	Offizielle Verkaufsstelle des S. W. B.	ständig
Zürich	Kunstgewerbemuseum	Finnische Knüpfteppiche	bis 22. August
	Kunsthaus	H. Füssli	August
	Kupferstichkabinett der E. T. H.	Die Radierungen Rembrandts im Besitze der Kupferstichsammlung der E. T. H.	11. April b. 31. Aug.
	Atelier Hartung Stadthausquai 1	Ständige Ausstellung der Ortsgruppe Zürich des S. W. B.	ständig
	Rehalp	Ständige Ausstellung künstlerischer Grabzeichen (Tramhaltestelle Enzenbühl)	ständig

MÖBEL-HURST
ZÜRICH / ZÄHRINGERSTRASSE 45-47
ATELIER FÜR NEUZEITLICHE UND ANTIKE INNENARCHITEKTUR NACH EIGENEN ODER GEGEBENEN ENTWÜRFEN

FAHNEN-FABRIK HUTMACHER-SCHALCH A.G., BERN
LORRAINE 1 · TELEPHON BOLLWERK 24.11
Fahnen für Verwaltungen, Korporationen, Schiffs- und Bahngesellschaften · Eiserne und gewachsene Fahnenmaste, komplette Einrichtungen · Übernahme von ganzen Festdekorationen · Grosse Mietlager · Festabzeichen · Rosetten · Dekorationsstoffe