Objekttyp: **Advertising**

Zeitschrift: **Das Werk : Architektur und Kunst = L'oeuvre : architecture et art**

Band (Jahr): **13 (1926)**

Heft 8

PDF erstellt am: **30.05.2024**

**Nutzungsbedingungen**

Die ETH-Bibliothek ist Anbieterin der digitalisierten Zeitschriften. Sie besitzt keine Urheberrechte an den Inhalten der Zeitschriften. Die Rechte liegen in der Regel bei den Herausgebern.
Die auf der Plattform e-periodica veröffentlichten Dokumente stehen für nicht-kommerzielle Zwecke in Lehre und Forschung sowie für die private Nutzung frei zur Verfügung. Einzelne Dateien oder Ausdrucke aus diesem Angebot können zusammen mit diesen Nutzungsbedingungen und den korrekten Herkunftsbezeichnungen weitergegeben werden.
Das Veröffentlichen von Bildern in Print- und Online-Publikationen ist nur mit vorheriger Genehmigung der Rechteinhaber erlaubt. Die systematische Speicherung von Teilen des elektronischen Angebots auf anderen Servern bedarf ebenfalls des schriftlichen Einverständnisses der Rechteinhaber.

**Haftungsausschluss**

Alle Angaben erfolgen ohne Gewähr für Vollständigkeit oder Richtigkeit. Es wird keine Haftung übernommen für Schäden durch die Verwendung von Informationen aus diesem Online-Angebot oder durch das Fehlen von Informationen. Dies gilt auch für Inhalte Dritter, die über dieses Angebot zugänglich sind.

Ein Dienst der *ETH-Bibliothek*
ETH Zürich, Rämistrasse 101, 8092 Zürich, Schweiz, www.library.ethz.ch

**http://www.e-periodica.ch**

**SWB-WETTBEWERB**
**für die Firma Adolph Schmids Erben, Aktiengesellschaft, Weyermannshaus, Bern**
Zur Erlangung von Entwürfen für die Packungen ihrer Produkte. Zur Teilnahme berechtigt jedermann. Termin: 30. September 1926. Sieben Preise im Gesamtbetrage von Fr. 1400.—. Programme und Unterlagen bei der Firma in Bern oder beim Zentralsekretariat des Werkbunds, Zürich, Bahnhofstr. 89.

TROCKENER RAUM

**Das neuzeitl. Baugewerbe ist stets bestrebt, sich die Errungenschaften der exakten Wissenschaft zunutze zu machen.**
Es ist daher im Interesse eines jeden Architekten, sich über den
**Zement-Kalkmörtel-Zusatz Orig. Dr. Büchtemann**
**LUGATO**
zu informieren. ● LUGATO gewährt Unfehlbarkeit für die Abdichtung bei Grundwasserarbeiten, Trockenlegung feuchter Wände, Fassadenschutz etc. Bedeutend sind die Vorteile von LUGATO anderen Dichtungsmitteln gegenüber.

Verlangen Sie Gratis-LUGATO-Literatur W bei der
**RUBAG Rollmaterial und Baumaschinen A.-G.**
**ZÜRICH 1**

**Ein Architekt**
der seinen Auftraggeber voll zufriedenstellen will,
**sagt:**
Grosse, freundliche Büroräume können wir bei dieser Raumeinteilung ohne Zweifel erreichen. Die Arbeit wird für Ihre Angestellten vollends angenehm und für Sie einträglich sein, wenn Sie noch für eine zweckmässige Telephonanlage sorgen, damit unnütze Laufereien vermieden und Rückfragen schnell erledigt werden können. Ich schlage vor:
**Wenden Sie sich wegen der Telephonanlage an die**
**SIEMENS** Elektr.-Erzeugnisse A.G. Abt. Siemens & Halske
**ZÜRICH BERN LAUSANNE**

70 Stück
verschiedene Natursteine
*passend für Bildhauer, en bloc oder stückweise billig zu verkaufen. Lagernd in Zürich 6. Abends oder Samstags zu treffen.*
*
J. HEFTI, NEUAFFOLTERN-ZÜRICH
SCHLÖSSLISTRASSE 442

**GÄRTEN · TENNISPLÄTZE**
BERATUNG · ENTWURF · AUSFÜHRUNG
**GARTENBAUBETRIEB J. SCHWEIZER, GLARUS**
VERLANGEN SIE UNSERN BESUCH

*Fabrikation von*
**Beleuchtungskörpern und Metallarbeiten**
*Elektrische LICHT- und KRAFT-Anlagen*
*Sonnerie- und Telephon-Anlagen*
**BAUMANN, KOELLIKER & Cie A.G.**
FÜSSLISTRASSE 4 · ZÜRICH 1

**Staubsaug-Anlagen**

*System Ziegler*

für Privat- und Geschäftshäuser, Hotels, Theater, Spitäler, Museen, Kasernen etc.

*Spezialausführungen*
*zur Reinigung von Fabrikräumen, Maschinen Shetfenstern, Magazinen etc.*

**Carl Ziegler · Schaffhausen**

*Älteste Spezialfirma*

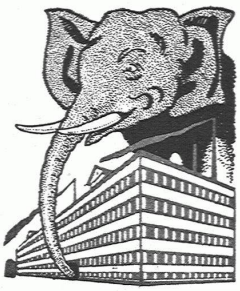

MAX ULRICH

ZÜRICH · NIEDERDORFSTR. 20

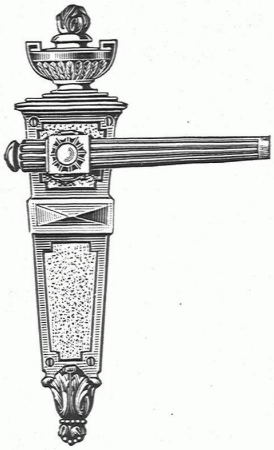

SPEZIALGESCHÄFT FÜR FEINE BAUBESCHLÄGE

Amerikanische Sicherheitsschlösser und Türschliesser

**FR. C. LANG**

**ZÜRICH**

GROSSMÜNSTERPL·8
TEL·HOTT·2243

**INNENAUSBAU**
**WOHNRÄUME**
**MÖBEL**
**STOFFE**

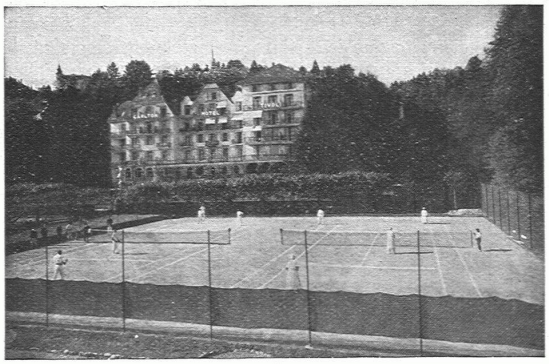

TENNISPLÄTZE (2×2)
DES CARLTON-HOTEL TIVOLI UND
DES TENNIS-CLUB LUZERN

*Ausgeführt 1922/23*
*mit meinem Grellinger Spezial-Mergel*
*Grüne Färbung*

*

*KOMPLETTE ÜBERNAHME*
*SPIELFERTIGER ANLAGEN*
*IM IN- UND AUSLANDE*

*

BRUNO WEBER, TENNISBAUGESCHÄFT
BASEL, RIEHENSTRASSE 250