Objekttyp: **Advertising**

Zeitschrift: **Das Werk : Architektur und Kunst = L'oeuvre : architecture et art**

Band (Jahr): **13 (1926)**

Heft 8

PDF erstellt am: **23.05.2024**

Nutzungsbedingungen

Die ETH-Bibliothek ist Anbieterin der digitalisierten Zeitschriften. Sie besitzt keine Urheberrechte an den Inhalten der Zeitschriften. Die Rechte liegen in der Regel bei den Herausgebern.
Die auf der Plattform e-periodica veröffentlichten Dokumente stehen für nicht-kommerzielle Zwecke in Lehre und Forschung sowie für die private Nutzung frei zur Verfügung. Einzelne Dateien oder Ausdrucke aus diesem Angebot können zusammen mit diesen Nutzungsbedingungen und den korrekten Herkunftsbezeichnungen weitergegeben werden.
Das Veröffentlichen von Bildern in Print- und Online-Publikationen ist nur mit vorheriger Genehmigung der Rechteinhaber erlaubt. Die systematische Speicherung von Teilen des elektronischen Angebots auf anderen Servern bedarf ebenfalls des schriftlichen Einverständnisses der Rechteinhaber.

Haftungsausschluss

Alle Angaben erfolgen ohne Gewähr für Vollständigkeit oder Richtigkeit. Es wird keine Haftung übernommen für Schäden durch die Verwendung von Informationen aus diesem Online-Angebot oder durch das Fehlen von Informationen. Dies gilt auch für Inhalte Dritter, die über dieses Angebot zugänglich sind.

Ein Dienst der *ETH-Bibliothek*
ETH Zürich, Rämistrasse 101, 8092 Zürich, Schweiz, www.library.ethz.ch

http://www.e-periodica.ch

JURASIT

Schweiz. Natur-Edelputz-Material

für diverse Putzarten — bewährtes Produkt

Kunststein- und Vorsatzbeton-Materialien aller Sorten und Imitationen
liefert die Vertrauensfirma

Terrazzo- & Jurasit-Werke A.-G.
Bärschwil

OFENBAU
WALTER MÜLLER

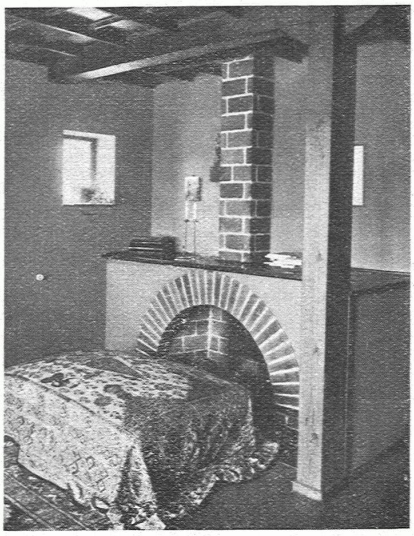

ZÜRICH 2, RIETERSTRASSE 53
TELEPHON: SELNAU 15.28

Prometheus-Boiler

sind unübertroffen

Alle Grössen prompt lieferbar
Verlangen Sie Prospekte, Offerten und
Ingenieurbesuch

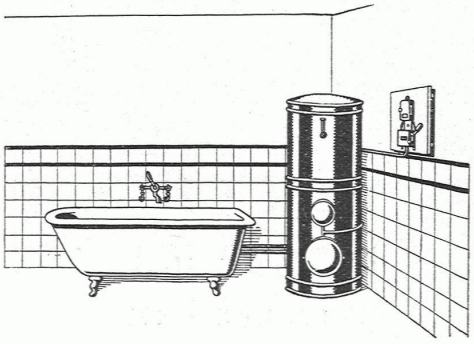

PROMETHEUS A. G.

Gegr. 1899 **LIESTAL** Tel. 15

H. Langmack
Zürich, Eierbrechtstr. 32

Architektur-Kartonmodelle

Gartenanlagen, farbig.
Transport
ohne Beschädigung.

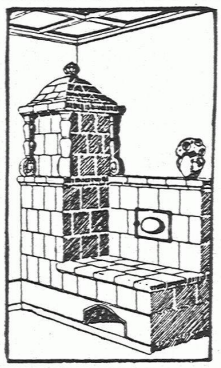

Die
ZENTRAL-
KACHELOFEN-
ANLAGE
ist das beste Heizsystem für das
Einfamilienhaus

Verlangen Sie Katalog B
Ueber 100 erstklassige Referenzen

Fritz Lang & Co., Zürich
Manessestrasse 190 / Telephon S. 2683

KEIM'SCHE MINERALFARBEN
für Monumental-Malereien
Lager für die Schweiz:
CHR. SCHMIDT, Zürich 5
HAFNERSTRASSE 47

Neuere Ausführungen in Keim'scher Technik:

Paul Altherr: Rathaus Rheinfelden, Fassadenmalereien.
F. Boscovitz: Naturwissenschaftl. Institut Zürich, Wandmalereien
Chr. Conradin: Schlachtkapelle Saas, Prättigau, Wandgemälde
A. H. Pellegrini: Schlachtkapelle St. Jakob, Basel, Wandgemälde
E. G. Rüegg: Stadthaus Schaffhausen, Fassadenmalereien
E. G. Rüegg: Kantonalbank Herisau, Fassadenmalereien
Aug. Schmid: Haus z. Schwarzhorn, Stein a/Rh., Fassadenmalereien

Arbeiten von Ammann, Bächtiger, Barth, Bickel, Burgmeier, Cardinaux, Cattani, Donzé, Glinz, Hurter, Hunziker, Nüscheler, Oswald, Pflüger, Rohner, Stiefel, Stocker, Stoecklin u. a.

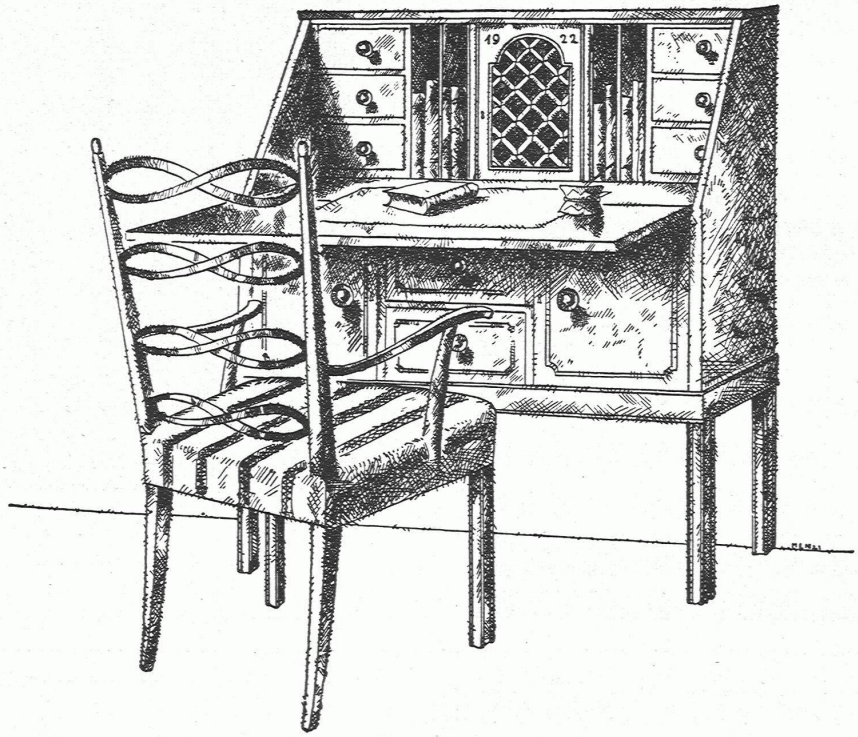

URECH u. HÄGI ZOFINGEN
MÖBEL u. POLSTERGESTELLFABRIK
TELEPHON • 172
GEGRÜNDET 1890