Objekttyp: **Advertising**

Zeitschrift: **Das Werk : Architektur und Kunst = L'oeuvre : architecture et art**

Band (Jahr): **13 (1926)**

Heft 12

PDF erstellt am: **28.05.2024**

Nutzungsbedingungen

Die ETH-Bibliothek ist Anbieterin der digitalisierten Zeitschriften. Sie besitzt keine Urheberrechte an den Inhalten der Zeitschriften. Die Rechte liegen in der Regel bei den Herausgebern.
Die auf der Plattform e-periodica veröffentlichten Dokumente stehen für nicht-kommerzielle Zwecke in Lehre und Forschung sowie für die private Nutzung frei zur Verfügung. Einzelne Dateien oder Ausdrucke aus diesem Angebot können zusammen mit diesen Nutzungsbedingungen und den korrekten Herkunftsbezeichnungen weitergegeben werden.
Das Veröffentlichen von Bildern in Print- und Online-Publikationen ist nur mit vorheriger Genehmigung der Rechteinhaber erlaubt. Die systematische Speicherung von Teilen des elektronischen Angebots auf anderen Servern bedarf ebenfalls des schriftlichen Einverständnisses der Rechteinhaber.

Haftungsausschluss

Alle Angaben erfolgen ohne Gewähr für Vollständigkeit oder Richtigkeit. Es wird keine Haftung übernommen für Schäden durch die Verwendung von Informationen aus diesem Online-Angebot oder durch das Fehlen von Informationen. Dies gilt auch für Inhalte Dritter, die über dieses Angebot zugänglich sind.

Ein Dienst der *ETH-Bibliothek*
ETH Zürich, Rämistrasse 101, 8092 Zürich, Schweiz, www.library.ethz.ch

http://www.e-periodica.ch

A. & R. WIEDEMAR · BERN
Spezialfabrik für Kassen- und Tresor-Bau
Bestbewährte Systeme, moderne Einrichtungen
Gegründet 1862 Goldene Medaille Schweizerische Landesausstellung Bern 1914 Gegründet 1862

VÖGELI & BOSS, ZÜRICH 3
MECH. BAU- UND MÖBELSCHREINEREI
Friesenberg-Haldenstrasse 145 / Telephon Selnau 4205
NEUBAUTEN / UMBAUTEN / LADENEINRICHTUNGEN
Grosses erstklassiges Holzlager und dementsprechend gute Garantiearbeit / Prompte Bedienung

Gartenkunst
Monatsschrift für Gartenkunst und verwandte Gebiete
Für jeden Architekten und Baufachmann unentbehrlich ist eine Zeitschrift, die fortlaufend über Grünanlagen, Landhausbau, Siedlung, Spielwiese, Friedhof, Denkmal usw. unterrichtet. * 37. Jahrg. Vierteljährl. 6 Mark
Der Verlag in Frankfurt am Main versendet kostenlos
Probenummer

ALFRED HÄCHLER
Schreinerei-Werkstätten / Lenzburg

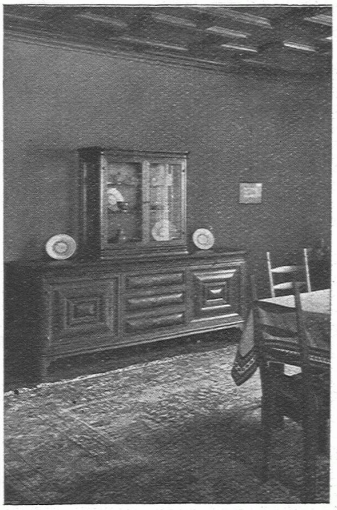

MÖBEL UND
FEINE BAUARBEITEN

GOTTH. ARNET, LUZERN
STEINHAUERMEISTER
WERKPLATZ UND BÜRO: TRIBSCHENSTR. 44, TELEPHON 12.60

AUSFÜHRUNG VON STEINHAUERARBEITEN
IN JEDEM STEINMATERIAL
Sandsteine, Hartsandsteine, Kalksteine
Granit, gewöhnliche Arbeiten
Granit und Marmor, poliert, für Bauten
Treppenbeläge in Luzerner Hartsandstein
Fassadenrenovationen

Das Jdeal aller Gerüste (ohne Stangen) ist das
BLITZ-GERÜST
Grosse Vorteile gegenüber allen Konkurrenzsystemen bei Neu- u. Umbauten, Renovationen.
MIETWEISE ERSTELLUNG
für Maurer: Steinhauer: Spengler: Malerarbeiten u. s. w. durch:

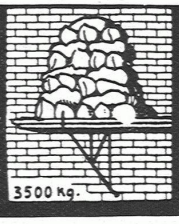

GERÜSTGESELLSCHAFT A.-G. ZÜRICH 7 STEINWIESSTR. 86
TELEPHON: HOTT. 2134 ✦ TELEGR. ADR.: BLITZ-GRÜST
und durch folgende Baugeschäfte:
Zürich: Fietz & Leuthold A.-G.
Zürich: Fr. Erismann, Jng.
Winterthur: J. Häring
Andelfingen: Landolt-Frey
Bern: Rieser & Co.
Luzern: E. Berger
Bubikon: A. Oetiker
Basel: Eug. Berli
Glarus: Rud. Stussy-Aebly
Hochdorf: Aug. Ferrari
Genf: Ed. Cuénod S. A
Neuhausen: Jos. Albrecht
Herisau: Joh. Müller
St. Gallen: Sigrist, Merz & Co.
Olten: Otto Ehrensperger
Rheinfelden: F. Schär
Solothurn: F. Valli
Biel: Otto Wyss
[illegible]: [illegible]