Objekttyp: **Advertising**

Zeitschrift: **Das Werk : Architektur und Kunst = L'oeuvre : architecture et art**

Band (Jahr): **13 (1926)**

Heft 1

PDF erstellt am: **28.05.2024**

Nutzungsbedingungen

Die ETH-Bibliothek ist Anbieterin der digitalisierten Zeitschriften. Sie besitzt keine Urheberrechte an den Inhalten der Zeitschriften. Die Rechte liegen in der Regel bei den Herausgebern.
Die auf der Plattform e-periodica veröffentlichten Dokumente stehen für nicht-kommerzielle Zwecke in Lehre und Forschung sowie für die private Nutzung frei zur Verfügung. Einzelne Dateien oder Ausdrucke aus diesem Angebot können zusammen mit diesen Nutzungsbedingungen und den korrekten Herkunftsbezeichnungen weitergegeben werden.
Das Veröffentlichen von Bildern in Print- und Online-Publikationen ist nur mit vorheriger Genehmigung der Rechteinhaber erlaubt. Die systematische Speicherung von Teilen des elektronischen Angebots auf anderen Servern bedarf ebenfalls des schriftlichen Einverständnisses der Rechteinhaber.

Haftungsausschluss

Alle Angaben erfolgen ohne Gewähr für Vollständigkeit oder Richtigkeit. Es wird keine Haftung übernommen für Schäden durch die Verwendung von Informationen aus diesem Online-Angebot oder durch das Fehlen von Informationen. Dies gilt auch für Inhalte Dritter, die über dieses Angebot zugänglich sind.

Ein Dienst der *ETH-Bibliothek*
ETH Zürich, Rämistrasse 101, 8092 Zürich, Schweiz, www.library.ethz.ch

http://www.e-periodica.ch

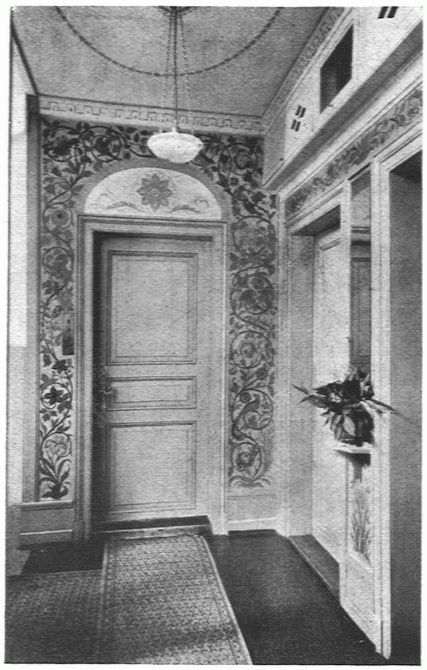

Teil aus einem kleinen Vorraum
im Einfamilienhaus, umgestaltet durch
FRITZ BERNER

Die ursprünglich bloss liegenden Installationsröhren wurden durch einen leicht zugänglichen Kasten oberhalb der Türen rechts verdeckt. Niedrige Teilung und Bemalung der Flächen verringert die unproportionierte Höhe. Der schmale Raum zwischen zwei Türen ist als Spiegel gestaltet. Farben: weissgrau und grün in Verbindung mit leuchtend rotem Boden.

Fritz Berner

Atelier für Architektur und Raumkunst
ZÜRICH
Casinoplatz

Koh-i-noor Bleistifte sind unerreicht

A. & R. WIEDEMAR · BERN
Spezialfabrik für Kassen- und Tresor-Bau
Bestbewährte Systeme, moderne Einrichtungen
Gegründet 1862 Goldene Medaille Schweizerische Landesausstellung Bern 1914 Gegründet 1862

Huber & Barbey
BASEL-LAUSANNE
METTLACHER
BODEN- UND WANDPLATTEN

ZENTRALHEIZUNGSFABRIK
ALTORFER, LEHMANN & CIE
BERN / ZOFINGEN / ST. GALLEN / LUGANO
ZENTRALHEIZUNGEN ALLER SYSTEME · SANITÄRE ANLAGEN
Feuer- und explosionssichere Benzintankanlagen
AUTORÊVE

KURSBUCH
BÜRKLI
FR. 2.—

Gewebe-
Kunstdruckerei
Indanthren-
Echtfärberei

TECHN. PHOTOGRAPHIE
Spezialität in Architektur-Aufnahmen
Konstruktionen, Maschinen
Aufnahmen für Kataloge und Werke aller Art.
H. WOLF-BENDER, *Kappelergasse 16,* **ZÜRICH**
Atelier für Reproduktionsphotographie

J. MÄDER
ANDELFINGEN (ZÜRICH)
TURM-UHREN

BAUGESCHÄFT MUESMATT A. G. BERN
FABRIKSTRASSE 14 / TELEPHON „BOLLWERK" 1764
Spezialgeschäft für Zimmerei, Schreinerei und Fensterfabrikation, Dampfsäge, Holzhandlung
Ausführung von Chalets, innerer und äusserer dekorativer Holzarbeiten, Zimmereinrichtungen

CENTRALHEIZUNGEN
WARMWASSER-VERSORGUNGEN ALLER SYSTEME
TEL. CHUR 160
TEL. ZÜRICH H. 324
JOH. MÜLLER
RÜTI (ZÜRICH)
TEL. 30