# Städtebau : internationale Wohnungs- und Städtebautagung Wien, September 1926

Autor(en): **[s.n.]**

Objekttyp: **Article**

Zeitschrift: **Das Werk : Architektur und Kunst = L'oeuvre : architecture et art**

Band (Jahr): **13 (1926)**

Heft 2

PDF erstellt am: **28.05.2024**

Persistenter Link: https://doi.org/10.5169/seals-81732

**Nutzungsbedingungen**

Die ETH-Bibliothek ist Anbieterin der digitalisierten Zeitschriften. Sie besitzt keine Urheberrechte an den Inhalten der Zeitschriften. Die Rechte liegen in der Regel bei den Herausgebern.
Die auf der Plattform e-periodica veröffentlichten Dokumente stehen für nicht-kommerzielle Zwecke in Lehre und Forschung sowie für die private Nutzung frei zur Verfügung. Einzelne Dateien oder Ausdrucke aus diesem Angebot können zusammen mit diesen Nutzungsbedingungen und den korrekten Herkunftsbezeichnungen weitergegeben werden.
Das Veröffentlichen von Bildern in Print- und Online-Publikationen ist nur mit vorheriger Genehmigung der Rechteinhaber erlaubt. Die systematische Speicherung von Teilen des elektronischen Angebots auf anderen Servern bedarf ebenfalls des schriftlichen Einverständnisses der Rechteinhaber.

**Haftungsausschluss**

Alle Angaben erfolgen ohne Gewähr für Vollständigkeit oder Richtigkeit. Es wird keine Haftung übernommen für Schäden durch die Verwendung von Informationen aus diesem Online-Angebot oder durch das Fehlen von Informationen. Dies gilt auch für Inhalte Dritter, die über dieses Angebot zugänglich sind.

Ein Dienst der *ETH-Bibliothek*
ETH Zürich, Rämistrasse 101, 8092 Zürich, Schweiz, www.library.ethz.ch

**http://www.e-periodica.ch**

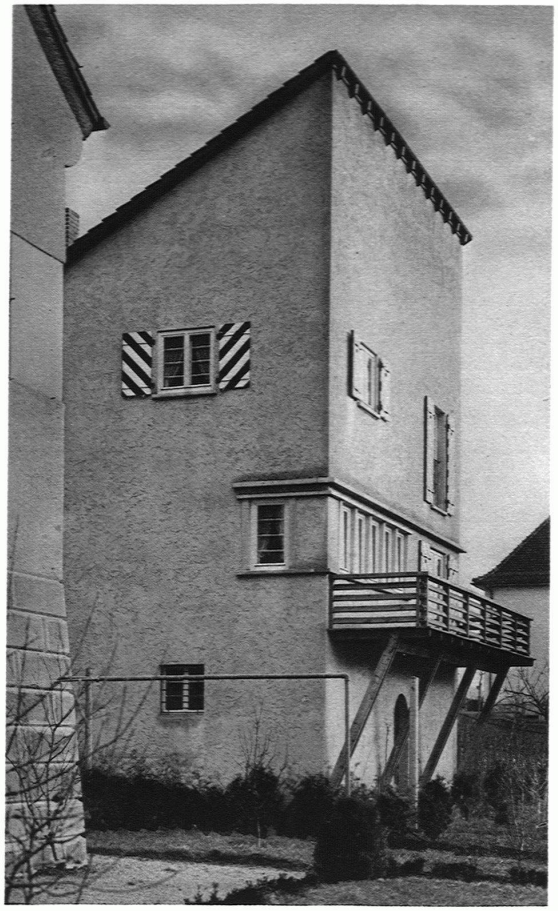

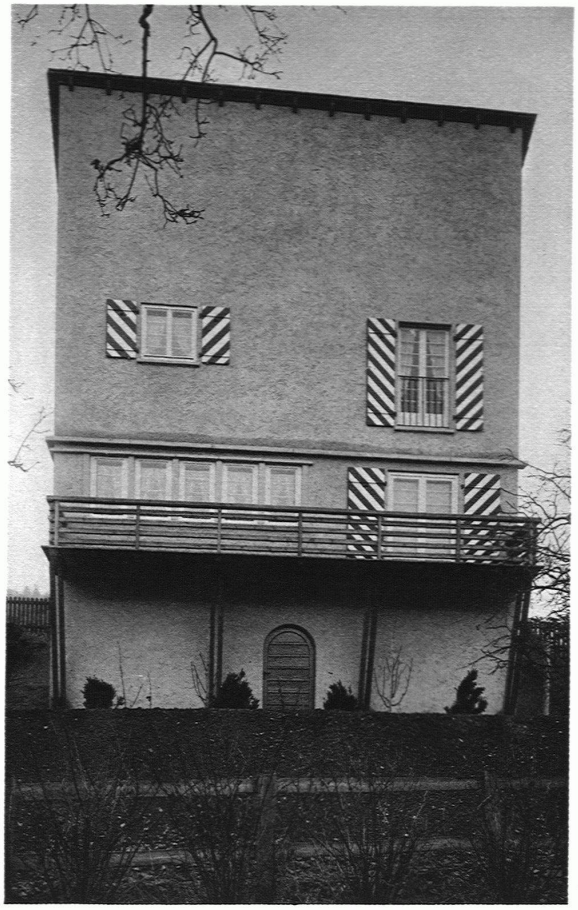

HAUS EGENDER / GARTENSEITE

# Städtebau

## INTERNATIONALE WOHNUNGS- UND STÄDTEBAUTAGUNG WIEN, SEPTEMBER 1926

Eine vorläufige Mitteilung des Bürgermeisters von Wien gibt bekannt, dass diese Tagung, veranstaltet vom Internationalen Verband für Städtebau, Landesplanung und Gartenstädte im September in Wien stattfinden wird. Als *Hauptpunkte der Beratung* werden genannt:

A. *Die Untersuchung der Regelung des Bodenbesitzes in den verschiedenen Ländern und der praktischen Ergebnisse, die sich damit bei der Stadt- und Landesplanung erzielen lassen.*

B. *Die rationelle Verteilung von Einfamilienhaus und Mehrfamilienhaus.*

Zugleich mit der Tagung wird eine *Ausstellung* veranstaltet werden, welche die auf der Tagung erörterten Themata behandelt.

*Anfragen* sind zu richten an das Organisations-Sekretariat des Verbandes, 3, Gray's Inn Place, London, W. C. 1.

*

Wir sprechen die Hoffnung aus, dass es möglich sein möchte, eine solche Tagung einmal in der Schweiz abzuhalten, in Verbindung mit der schon längst geplanten schweizerischen Ausstellung für Siedelungswesen und Städtebau. *Glr.*