Objekttyp: **Advertising**

Zeitschrift: **Das Werk : Architektur und Kunst = L'oeuvre : architecture et art**

Band (Jahr): **14 (1927)**

Heft 2

PDF erstellt am: **28.05.2024**

Nutzungsbedingungen

Die ETH-Bibliothek ist Anbieterin der digitalisierten Zeitschriften. Sie besitzt keine Urheberrechte an den Inhalten der Zeitschriften. Die Rechte liegen in der Regel bei den Herausgebern.
Die auf der Plattform e-periodica veröffentlichten Dokumente stehen für nicht-kommerzielle Zwecke in Lehre und Forschung sowie für die private Nutzung frei zur Verfügung. Einzelne Dateien oder Ausdrucke aus diesem Angebot können zusammen mit diesen Nutzungsbedingungen und den korrekten Herkunftsbezeichnungen weitergegeben werden.
Das Veröffentlichen von Bildern in Print- und Online-Publikationen ist nur mit vorheriger Genehmigung der Rechteinhaber erlaubt. Die systematische Speicherung von Teilen des elektronischen Angebots auf anderen Servern bedarf ebenfalls des schriftlichen Einverständnisses der Rechteinhaber.

Haftungsausschluss

Alle Angaben erfolgen ohne Gewähr für Vollständigkeit oder Richtigkeit. Es wird keine Haftung übernommen für Schäden durch die Verwendung von Informationen aus diesem Online-Angebot oder durch das Fehlen von Informationen. Dies gilt auch für Inhalte Dritter, die über dieses Angebot zugänglich sind.

Ein Dienst der *ETH-Bibliothek*
ETH Zürich, Rämistrasse 101, 8092 Zürich, Schweiz, www.library.ethz.ch

http://www.e-periodica.ch

Polstergestell-Fabrik
Gebr. Vonier & Walser, Basel.
Ständiges Lager in Divans, Chaiselongues, Fauteuils, etc.
Spezialität: Club-Garnituren
Telephon: Birsig 4602
Telegramme: Polba
Marque Déposée

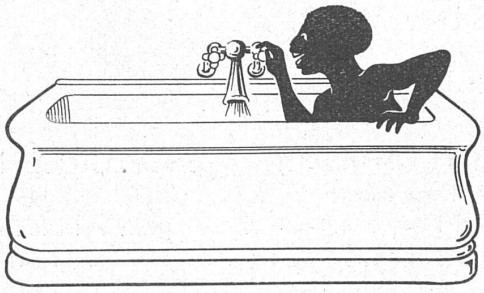

BENZ & Cie
SANITÄRE ANLAGEN
ZÜRICH

Fabrikation von

Beleuchtungskörpern und Metallarbeiten

Elektrische LICHT- und KRAFT-Anlagen

Sonnerie- und Telephon-Anlagen

BAUMANN, KOELLIKER & Cie A.G.

FÜSSLISTRASSE 4 · ZÜRICH 1

Wie Schweizer Künstler über Viking-Bleistifte urteilen

P. KAMMÜLLER:

„Ich habe alle 16 Härtegrade durchprobiert und dabei gefunden, dass die Rollo-Stifte einen etwas schwächeren Graphitton haben, als eine mir gerade zur Hand liegende weltbekannte andere Marke und dass die Ausdrucksmöglichkeit im Abtönen vom hellen Grau bis zur Tiefe eine ausserordentlich grosse ist, namentlich bei den härteren Graden. Der Stift 4 H dürfte sich z. B. ausserordentlich gut für den Techniker eignen, da derselbe die feinsten Linien bei grossem Umfang des Tones sichert.

Mit den weichern Stiften lässt sich eine prächtige kühle Tiefe erzeugen. Die Nummern HB und B haben mir besonders gut gefallen."

VIKING

DEN BESTEN GLEICH ABER BILLIGER

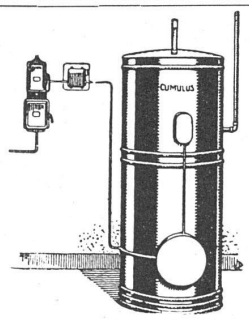

NEUHEIT! NEUHEIT!

Mit dem kombinierten

Elektr. Sparboiler „Cumulus"

werden bedeutende Ersparnisse gegenüber den gewöhnlichen Heisswasserspeichern erzielt. Prospekte und nähere Angaben erteilen gerne die tit. Elektrizitätswerke und Installateure, sowie die Fabrik elektrischer Apparate

FR. SAUTER A.-G. / BASEL

Techn. Bureau Zürich
Tuggenerstr. 3

Bureau techn. à Genève
25 Boulv. Georges Favon

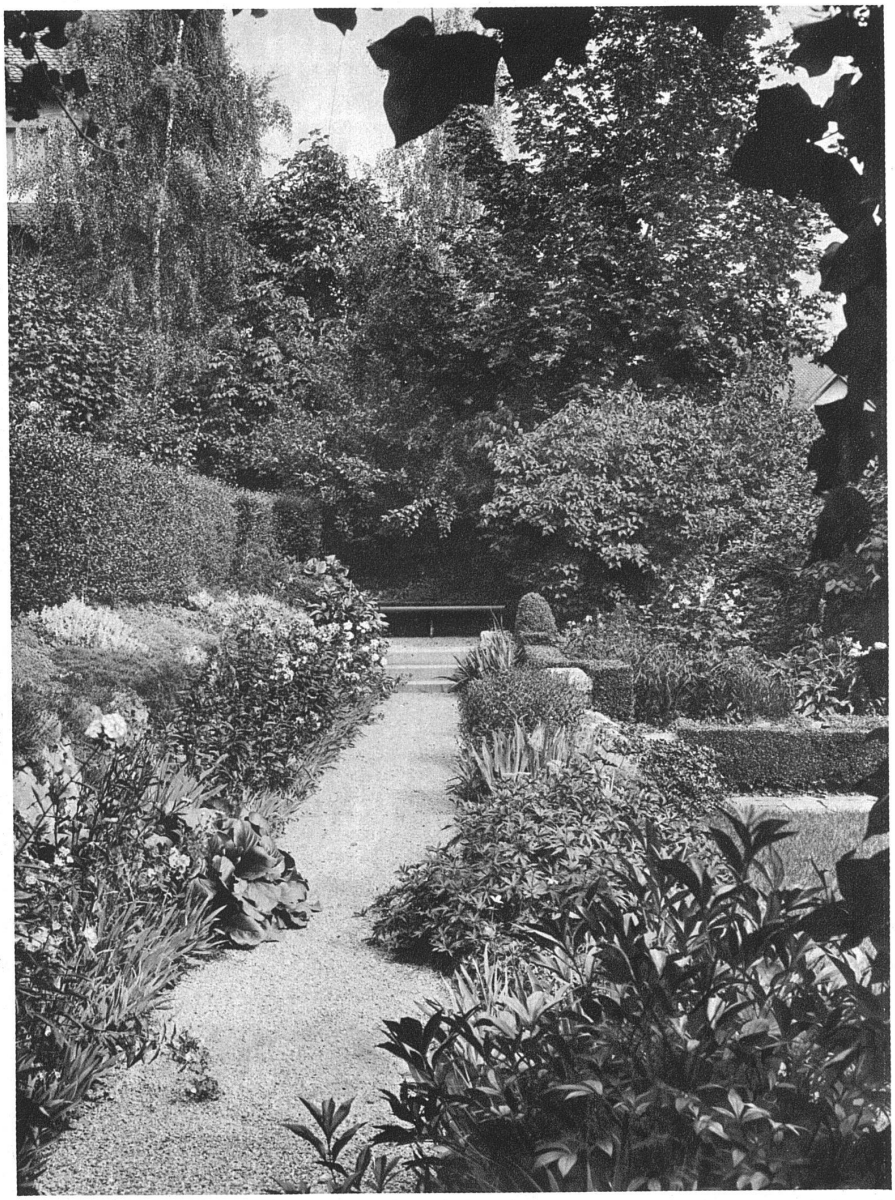

Frœbel
ZÜRICH 7
Gartenanlagen
Entwurf, Ausführung