Objekttyp: **Advertising**

Zeitschrift: **Das Werk : Architektur und Kunst = L'oeuvre : architecture et art**

Band (Jahr): **14 (1927)**

Heft 5

PDF erstellt am: **29.05.2024**

Nutzungsbedingungen

Die ETH-Bibliothek ist Anbieterin der digitalisierten Zeitschriften. Sie besitzt keine Urheberrechte an den Inhalten der Zeitschriften. Die Rechte liegen in der Regel bei den Herausgebern.
Die auf der Plattform e-periodica veröffentlichten Dokumente stehen für nicht-kommerzielle Zwecke in Lehre und Forschung sowie für die private Nutzung frei zur Verfügung. Einzelne Dateien oder Ausdrucke aus diesem Angebot können zusammen mit diesen Nutzungsbedingungen und den korrekten Herkunftsbezeichnungen weitergegeben werden.
Das Veröffentlichen von Bildern in Print- und Online-Publikationen ist nur mit vorheriger Genehmigung der Rechteinhaber erlaubt. Die systematische Speicherung von Teilen des elektronischen Angebots auf anderen Servern bedarf ebenfalls des schriftlichen Einverständnisses der Rechteinhaber.

Haftungsausschluss

Alle Angaben erfolgen ohne Gewähr für Vollständigkeit oder Richtigkeit. Es wird keine Haftung übernommen für Schäden durch die Verwendung von Informationen aus diesem Online-Angebot oder durch das Fehlen von Informationen. Dies gilt auch für Inhalte Dritter, die über dieses Angebot zugänglich sind.

Ein Dienst der *ETH-Bibliothek*
ETH Zürich, Rämistrasse 101, 8092 Zürich, Schweiz, www.library.ethz.ch

http://www.e-periodica.ch

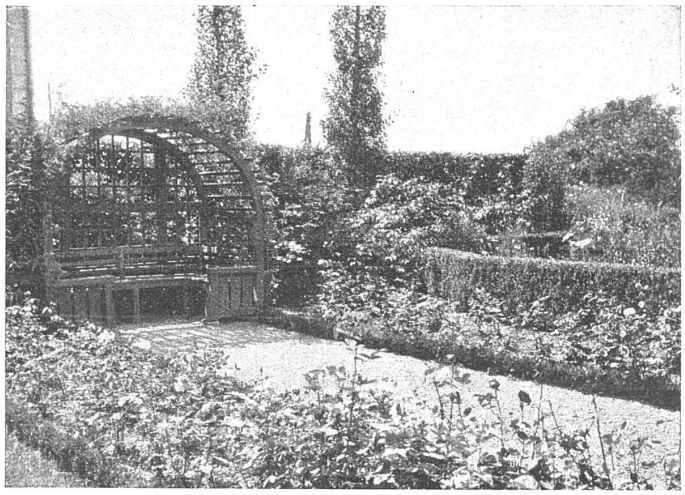

GARTEN-ANLAGEN

GEBRÜDER MERTENS / ZÜRICH 7

STREBELWERK

Heizkessel

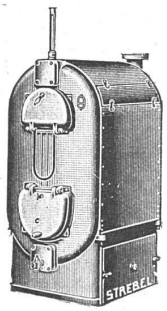

für Wasser und Dampf

STREBEL
Schutzmarke

für Hochhaus und Etage

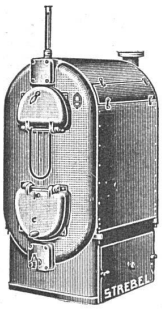

Torgasse 2 ZÜRICH Tel. H. 49.33

AUSSTELLUNGS-KALENDER

ORT	LOKAL	WERKE	DATUM
Aarau	Gewerbemuseum	Ausstellung ungarischer Textilprodukte alter und neuer Zeit	19. Mai b. 12. Juni
Basel	Gewerbemuseum	Buntstickerei	29. Mai b. 3. Juli
	Kunsthalle	I. Arnold Böcklin II. Nachlassausstellung Albert Müller und Emanuel Schöttli	9. April b. 5. Juni Juni bis Juli
	Pro Arte	Ständige Ausstellung alter Kunst	ständig
	Robert Klingele, Münsterberg 8	Ständige Verkaufsstelle der Ortsgruppe Basel des S.W.B.	ständig
Bern	Kunsthalle	Eröffnung der Turnusausstellung des S. K. V.	22. Mai
	Gewerbemuseum	Moderne Schweizer Architektur	29. Mai b. 26. Juni
	Gutekunst und Klipstein	Radierungen von Adolphe Appian 1818—1898	Mai bis 1. Juni
Genève	Musée Rath	Société des peintres, sculpteurs et architectes (section de Genève)	30 avril à 9 juin
Schaffhausen	Konvikt, Klosterstrasse	Joh. Jak. Oechslin von Schaffhausen (1802—73)	15. Mai b. 18. Juni
	Betz-Wirth, Ringkengässchen beim Herrenacker	Ständige Verkaufsstelle des Schweizer Werkbundes	ständig

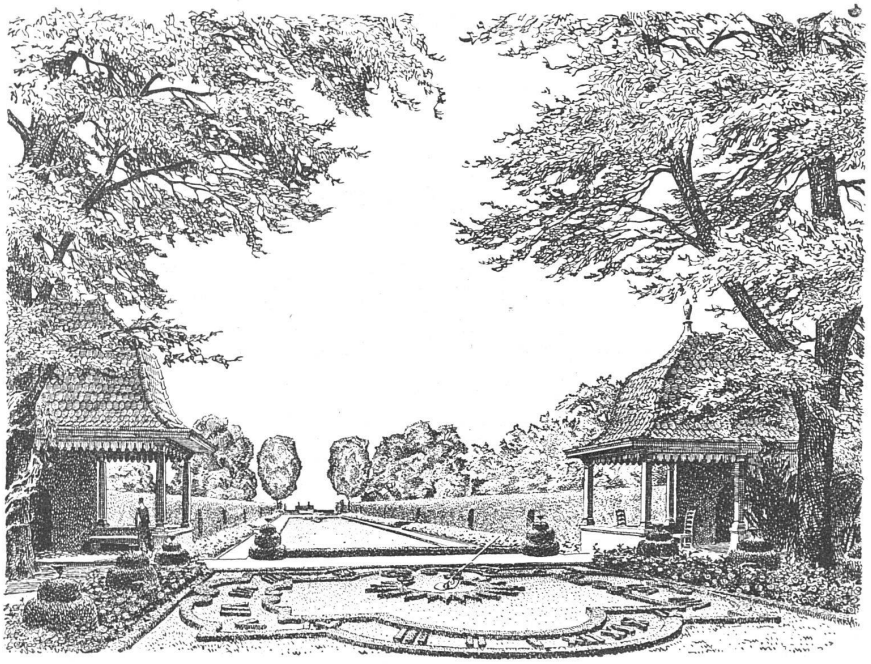

P. SCHÄDLICH, GARTENBAU, ZÜRICH 2

A. & R. WIEDEMAR · BERN
Spezialfabrik für Kassen- und Tresor-Bau
Bestbewährte Systeme, moderne Einrichtungen
Gegründet 1862 Goldene Medaille Schweizerische Landesausstellung Bern 1914 Gegründet 1862