Objekttyp: **Advertising**

Zeitschrift: **Das Werk : Architektur und Kunst = L'oeuvre : architecture et art**

Band (Jahr): **14 (1927)**

Heft 7

PDF erstellt am: **28.05.2024**

Nutzungsbedingungen

Die ETH-Bibliothek ist Anbieterin der digitalisierten Zeitschriften. Sie besitzt keine Urheberrechte an den Inhalten der Zeitschriften. Die Rechte liegen in der Regel bei den Herausgebern.
Die auf der Plattform e-periodica veröffentlichten Dokumente stehen für nicht-kommerzielle Zwecke in Lehre und Forschung sowie für die private Nutzung frei zur Verfügung. Einzelne Dateien oder Ausdrucke aus diesem Angebot können zusammen mit diesen Nutzungsbedingungen und den korrekten Herkunftsbezeichnungen weitergegeben werden.
Das Veröffentlichen von Bildern in Print- und Online-Publikationen ist nur mit vorheriger Genehmigung der Rechteinhaber erlaubt. Die systematische Speicherung von Teilen des elektronischen Angebots auf anderen Servern bedarf ebenfalls des schriftlichen Einverständnisses der Rechteinhaber.

Haftungsausschluss

Alle Angaben erfolgen ohne Gewähr für Vollständigkeit oder Richtigkeit. Es wird keine Haftung übernommen für Schäden durch die Verwendung von Informationen aus diesem Online-Angebot oder durch das Fehlen von Informationen. Dies gilt auch für Inhalte Dritter, die über dieses Angebot zugänglich sind.

Ein Dienst der *ETH-Bibliothek*
ETH Zürich, Rämistrasse 101, 8092 Zürich, Schweiz, www.library.ethz.ch

http://www.e-periodica.ch

Schweiz. Lichtpausanstalten A.G. / Zürich
VORM. HATT & CIE / ZÄHRINGERSTRASSE 55 / BEIM LEONHARDPLATZ

LICHTPAUSEN
PLANDRUCK
ZINKDRUCK
LICHTPAUSAPPARATE
div. Systeme

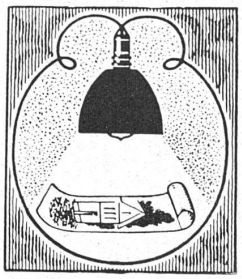

LICHTPAUSPAPIERE
hochlichtempfindlich
PAUSPAPIERE
für Bleistift und Tusch
MILLIMETERPAPIERE
PAUSLEINWAND

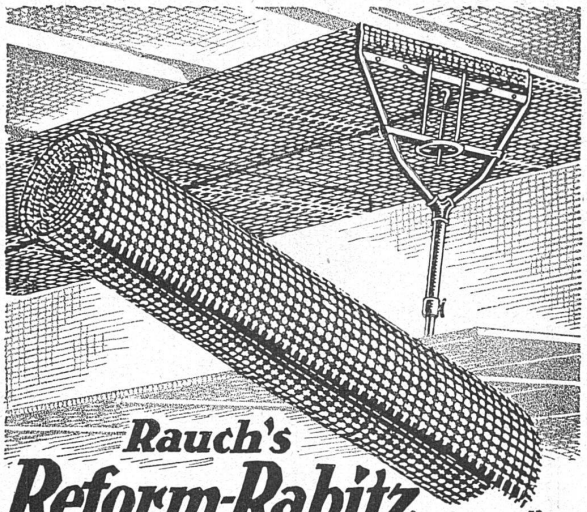

Rauch's
Reform-Rabitz
Bester Putzmörtelträger
für Verputz von Wänden, Decken, Säulen, Gewölben
Leicht, biegsam, rost- und feuersicher, isolierend
in Rollen von 10 m., 15, 20, 25, 33, 40, 50 u. 100 cm.
RAUCH'S REFORM-RABITZWERK
BÜTZBERG (BERN).

JAKOB SCHERRER
Bleicherweg 26 • Zürich 2 • Telephon Uto 2371
SPENGLEREI • QUALITÄTSARBEITEN
Ausführung sämtlicher Spenglerarbeiten am neuen Aufnahmegebäude
Zürich-Enge und an den Perrondächern Zürich-Wiedikon
KITTLOSE VERGLASUNGEN
nach eigenem bewährtem System mit Bleibanden

Prometheus-Boiler
sind unübertroffen

Alle Grössen prompt lieferbar
Verlangen Sie Prospekte, Offerten und
Ingenieurbesuch

PROMÉTHÉE S.A.
Cortaillod (Telephon 46) Filiale in Liestal

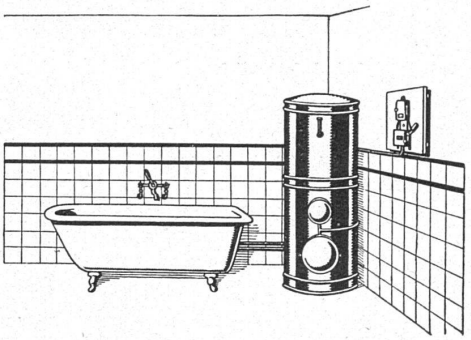

MAX ULRICH
ZÜRICH · NIEDERDORFSTR. 20

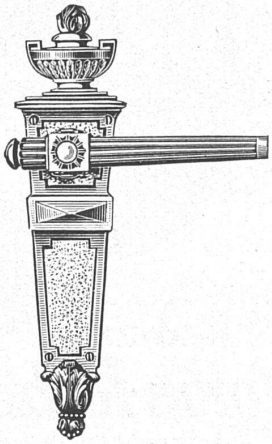

SPEZIALGESCHÄFT FÜR
FEINE BAUBESCHLÄGE
Amerikanische Sicherheitsschlösser
und Türschliesser

Gezeichnet mit
A.W.FABER-
"CASTELL"-
BLEISTIFTEN.
16 VERSCHIEDENE HÄRTEGRADE.

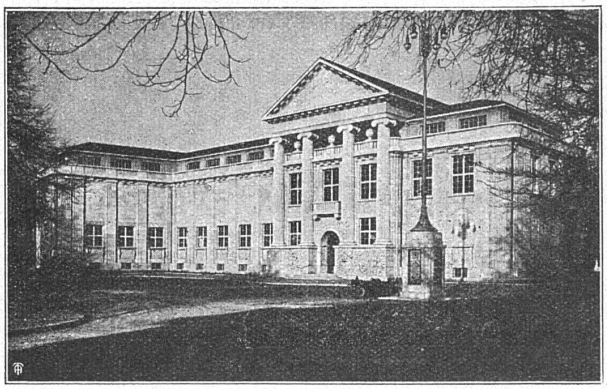

Laufener Kalk
-steinbrüche

Steinhauerarbeiten
von der einfachsten bis zur
feinsten Ausführung

CUENI & CIE • LAUFEN
Telephon 119