Verzeichnis der ständigen Inserenten der Zeitschrift "Das Werk"

Objekttyp: **Group**

Zeitschrift: **Das Werk : Architektur und Kunst = L'oeuvre : architecture et art**

Band (Jahr): **14 (1927)**

Heft 11

PDF erstellt am: **28.05.2024**

Nutzungsbedingungen

Die ETH-Bibliothek ist Anbieterin der digitalisierten Zeitschriften. Sie besitzt keine Urheberrechte an den Inhalten der Zeitschriften. Die Rechte liegen in der Regel bei den Herausgebern.
Die auf der Plattform e-periodica veröffentlichten Dokumente stehen für nicht-kommerzielle Zwecke in Lehre und Forschung sowie für die private Nutzung frei zur Verfügung. Einzelne Dateien oder Ausdrucke aus diesem Angebot können zusammen mit diesen Nutzungsbedingungen und den korrekten Herkunftsbezeichnungen weitergegeben werden.
Das Veröffentlichen von Bildern in Print- und Online-Publikationen ist nur mit vorheriger Genehmigung der Rechteinhaber erlaubt. Die systematische Speicherung von Teilen des elektronischen Angebots auf anderen Servern bedarf ebenfalls des schriftlichen Einverständnisses der Rechteinhaber.

Haftungsausschluss

Alle Angaben erfolgen ohne Gewähr für Vollständigkeit oder Richtigkeit. Es wird keine Haftung übernommen für Schäden durch die Verwendung von Informationen aus diesem Online-Angebot oder durch das Fehlen von Informationen. Dies gilt auch für Inhalte Dritter, die über dieses Angebot zugänglich sind.

Ein Dienst der *ETH-Bibliothek*
ETH Zürich, Rämistrasse 101, 8092 Zürich, Schweiz, www.library.ethz.ch

http://www.e-periodica.ch

Verzeichnis der ständigen Inserenten der Zeitschrift »Das Werk«

Aufzüge:
Schindler & Co., Luzern
August Lerch, Oetenbachgasse 5, Zürich (Briefaufzüge)
Otis Aufzugwerke, Zürich

Banken:
Schweizerische Volksbank, Generaldirektion Bern und 51 Niederlassungen

Baubeschläge:
F. Bender, Oberdorfstr., Zürich
B. Henning, Seestr. 322, Zürich
Jakob Scherrer, Bleicherweg 26, Zürich
H. Staub & Co., Seefeldstr. 71, Zürich
Max Ulrich, Niederdorfstr. 20, Zürich
Paumellerie Electrique S. A., Rivière-de-Mansac (Corrèze) France

Baugeschäfte:
Baugeschäft Muesmatt A.-G., Bern
Gribi & Co., Burgdorf
Hans Meier & Co., Niedergösgen
G. Ruoff Söhne, Zürich 7

Baumaschinen:
Gesellschaft der L. von Roll'schen Eisenwerke, Gerlafingen

Baumaterialien:
Carl Richner, Aarau
K. Winkler & Co., Altstetten-Zürich
Huber & Barbey, Hardstr. 14, Basel
Baugesellschaft Holligen A. G., Bern, Fischermätteliweg 2
Baustoffe Bern, K. A. G., Bern
Hirschi-Baumann A.-G., Waisenhausstr. 18/20, Bern
Rauch's Reform-Rabitzwerk, Bützberg (Bern)
Contex S. A., Genf
Weibel & Co., Gloten
A. Gamma, Gurtnellen
Schmidheiny & Co., Heerbrugg (St. Gallen)
Ed. Schürmann, Höngg/Zürich
Société Suisse de Construction de Routes S. A., Lausanne
Euböolithwerke A.-G., Olten
Zolla et Oyex & Chessex, Lausanne
A.-G. Ofenfabrik Sursee in Sursee
Spezialbeton A.-G., Staad/St. Gallen
Georg Streiff & Co., Winterthur
Widmer Söhne, Zofingen
Baubedarf Zürich A.-G., Bahnhofstr. 100, Zürich
Durament-Kunstholzfabrik G. Wirth & Co., Bruneggweg 4, Zürich
Gips-Union A. G., Seidengasse 9, Zürich
Meynadier & Co., Klausstrasse 35, Zürich
Rubag, Rollmaterial u. Baumaschinen A. G., Zürich 1
Sponagel & Co., Sihlquai 139/143, Zürich

Bedachungen:
Felix Binder, Holderstr. 12, Zürich
Ziegel A.-G., Schweizergasse 6, Zürich

Beizarbeiten:
J. & P. Gsell, Krummgasse 8, Zürich

KUNSTSCHMIEDE U. BAUSCHLOSSEREI B. HENNING
Prompte Bedienung *Seestrasse 322 ★ ZÜRICH 2 ★ Tel. S. 5662* *Bescheidene Preise*

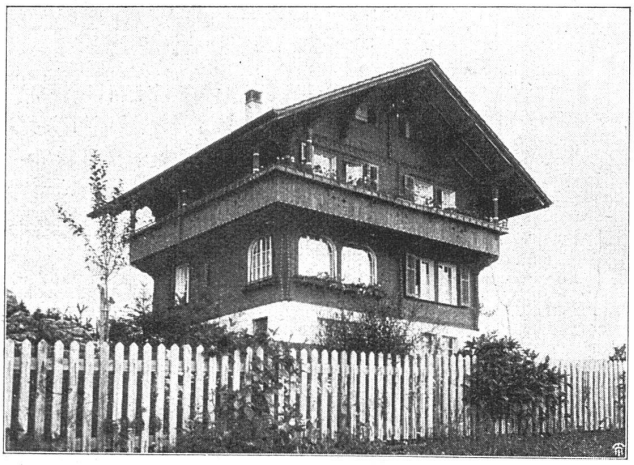

HANS MEIER & CO. NIEDERGÖSGEN
BAUGESCHÄFT UND CHALETFABRIK / FENSTERFABRIK
Treppenbau, Parkettarbeiten, Uebernahme schlüsselfertiger Bauten, feine Hartholz- und Arvenarbeiten

Die Alpen
von
HANS SCHMITHALS
*
Ein Prachtwerk
für jeden Freund der
Berge
332 ganzseitige
Bilder in Kupfertiefdruck
Illustrierter Prospekt kostenlos vom
VERLAG
FRETZ & WASMUTH
ZÜRICH 8

Beleuchtungskörper:
W. J. Stokvis', Koninklijke Fabriek van Metaalwerten, Arnhem (Niederlande)
Ritter & Uhlmann A.-G., Basel
Broncewarenfabrik A. G., Turgi
Baumann, Koelliker & Co. A. G., Füsslistr. 4, Zürich
Schweiz. Auergesellschaft, Zürich
Paul Eberth & Co., Bahnhofstr. 26, Zürich

Blachen und Zelte:
Geiser & Cie., Hasle bei Burgdorf

Chalets:
Gribi & Co. A.-G., Burgdorf

Edelputz:
Terrazzo & Jurasit-Werke A.-G., Bärschwil
Contex S. A., Genf
Hans Zimmerli, Hohlstr. 301, Zürich

Eisen- und Stahl:
Vereinigte Drahtwerke A. G., Biel

Eisenwaren:
Misteli & Baur, Lausanne

Elektrische Energie:
Bernische Kraftwerke A. G., Bern

Elektrische Apparate:
Fr. Sauter A.-G., Schorenweg, Basel, Tuggenerstr. 3 Zürich
A.-G. Kummler & Matter, Aarau
Prometheus A.-G., Cortaillod
Therma A. G., Schwanden
Fabrik elektr. Oefen und Kochherde, Sursee

Elektrische Licht- und Kraftanlagen:
Alfred Herren, Lausanne
Baumann, Koelliker & Co. A. G., Füsslistr. 4, Zürich
Gubler & Co. A. G., Bleicherweg 45, Zürich
Kaegi & Egli, Stauffacherplatz, Zürich
Pfenninger & Co., Dubsstr. 36, Zürich

Etagenheizung:
A.-G. Ofenfabrik Sursee in Sursee

Eternit:
Schweiz. Eternitwerke A.-G., Niederurnen

Fahnenfabrik:
Fahnenfabrik Hutmacher-Schalch A.-G., Bern

Farben:
Carl A. Maurer, Hafnerstr. 31, Zürich
Chr. Schmidt, Keim'sche Mineralfarben, Hafnerstrasse 49, Zürich

Fenster:
Kamer-Herber & Co., Neustadtstr. 24a, Luzern
J. G. Fluhrer, Forchstr. 232/234, Zürich

Firma-Schriften:
Ad. Schulthess & Co., Mühlebachstr. 62/64, Zürich

Das Spezialgeschäft
für Bauarbeiten in
MARMOR und **GRANIT**
Alfred Schmidweber's Erben A. G.
Dietikon · **Zürich**

Peddig-Rohrmöbel
naturweiss
oder holzfarbig geräuchert.
Wetterfeste
Boondoot-Rohrmöbel.
Gartenmöbel in allen Farben.
Weidenmöbel
weiss etc. gestrichen.
Liegestühle, Krankenstühle.
Verlangen Sie unsern illustr. Katalog.
Rohrmöbelfabrik
CUENIN-HÜNI & CIE.
KIRCHBERG, Kt. Bern

Zentral-Heizungen
Neuanlagen / Reparaturen
führen prompt und gewissenhaft aus
Gebr. Lincke A.-G., Zürich 5
Telephon Selnau 49.49 - Ausstellungsstrasse 25

F. R. JERBURY
MODERNE DÄNISCHE ARCHITEKTUR
100 Tafeln nach photographischen Aufnahmen und Plänen · Mit einer Einleitung von 16 Seiten von Aage Rafn · Format 22 . 28 cm.
PREIS IN GANZLEINEN GEBUNDEN FR. 42.50
für Abonnenten der Zeitschriften »Das Werk«, Wasmuth's Monatshefte für »Baukunst« und »Städtebau« Fr. 37.50
FRETZ & WASMUTH VERLAG ZÜRICH

Gartenanlagen:
Ranft Söhne, Basel-Neu-Allschwil
J. Schweizer, Glarus
A. Vivell, Olten
F. Klauser, Rorschach
Otto Froebels Erben, Hofackerstr. 58, Zürich
Gebrüder Mertens, Jupiterstr. 1, Zürich
Paul H. Schädlich, Albisstr. 26, Zürich

Gasherde:
A.-G. Ofenfabrik Sursee in Sursee

Gerüste:
A. Gamma, Gurtnellen
Gerüstgesellschaft A.-G., Steinwiesstr. 86, Zürich

Gewächshausbauten:
Bucheli & Cie., Sarnen

Glas-Oberlichter:
Rob. Looser & Cie., Badenerstr. 41, Zürich

Glocken:
Glockengiesserei Rüetschi A.-G., Aarau

Gusseisen:
Gesellschaft der L. von Rollschen Eisenwerke, Gerlafingen

Hand- und Gesichtstrocknungsapparat:
J. R. Brennwald, Gotthardstr. 21, Zürich

Heisswasser-Apparate:
Fr. Sauter A.-G., Schorenweg, Basel, Tuggenerstrasse 3, Zürich
«Therma» A.-G., Schwanden-Glarus
Fabrik elektr. Oefen und Kochherde, Sursee

Heizungsanlagen:
A. G. Stehle & Gutknecht, Sulzer-Zentralheizungen, Bärenfelserstr. 40, Basel
Moeri & Co., St. Karlistr. 15, Luzern
Altorfer, Lehmann & Cie., Bern, Zofingen, St. Gallen, Lugano
H. Meier, dipl. Ing. & F. Bargetzi, Solothurn
Installationswerke A. G., Winterthur-Rorschach-Zürich
Gebr. Sulzer A. G., Winterthur
Gustav Bodmer & Co., Holbeinstr. 22, Zürich
E. Egli, Scheuchzerstr. 46, Zürich
Heinrich Lier, Badenerstr. 440, Zürich
Fritz Lang & Cie., Manessestr. 190, Zürich
Gebr. Lincke A. G., Ausstellungsstr. 25, Zürich
Jos. Rothmayr, Gessnerallee 40, Zürich
Strebelwerk G. m. b. H., Torgasse 2, Zürich

Herde:
A.-G. Ofenfabrik Sursee in Sursee

Holz, konserviertes:
Schweiz. Gesellschaft für Holzkonservierung A. G., Zofingen

Ingenieur-Bureaus:
J. Heinrich, Rämistr. 33, Zürich
E. O. Knecht, Seefeldstr. 27, Zürich
E. Rathgeb, Stampfenbachstr. 69, Zürich

Kamine:
Kaminwerk Allschwil, Allschwil
Ziegel A.-G., Schweizergasse 6, Zürich
Baukontor A. G., Verkaufsbureau der Kaminwerke Allschwil A. G., Bundesgasse 20, Bern

Kassen und Tresors:
J. & A. Steib, Holeesr. 153, Basel
A. & R. Wiedemar, Neuengasse 24, Bern
Union Kassenfabrik A. G., Gessnerallee 36, Zürich

Klischees:
Gebr. Erni & Co., Köchlistr. 11, Zürich

Kochherde, kombinierte:
A.-G. Ofenfabrik Sursee in Sursee

Konstruktion in Eisen und Holz:
Hartmann & Co., Biel
Josef Meyer, Bruchstr. 10, Luzern
F. Gauger & Co., Zürich
Gebr. Tuchschmid, Frauenfeld

Kühlanlagen-Isolierungen:
Audiffren Singrün Kältemaschinen A. G., St. Johann-Vorstadt 27, Basel
Wanner & Cie. A. G., Horgen
Autofrigor A.-G., Utoquai 31, Zürich

Lichtpaus-Papiere und Lichtpausen:
A. Messerli's Erben, Lauenstr. 2, Bern, Lavaterstrasse 61, Zürich
Schweiz. Lichtpausanstalten A.-G., Zähringerstr. 55, Zürich

Linoleum:
Genoud & Etterich, Speichergasse, Bern

Lüftungsanlagen:
Gebr. Sulzer A. G., Winterthur
Heinrich Lier, Badenerstr. 440, Zürich

Marmor und Granit:
Alfred Schmidwebers Erben A. G., Dufourstr. 4, Zürich

Messinstrumente und Armaturen:
Manometer A.-G., Stampfenbachstr. 61, Zürich

Metallwaren:
Panl Eberth & Co., Bahnhofstr. 26, Zürich

Möbel und Innenausstattung:
Gygax & Limberger, Altstetten-Zürich
Fränkel & Voellmy A. G., Rosentalstr. 51, Basel
Th. Schärer's Sohn & Co., Kramgasse 7, Bern
Hugo Wagner A.-G., Balmweg 22/24, Bern
A. G. Möbelfabrik Horgen-Glarus, Horgen
Alfred Hächler, Lenzburg
G. Anliker, Langenthal
Schubert & Schramm, Uttwil (Thurgau)
Theod. Hinnen A.-G., Theaterstr. 1, Zürich
Fr. C. Lang, Grossmünsterplatz 8, Zürich
Traugott Simmen & Cie. A. G., Brugg
F. Gauger & Co. (Stahlmöbel für Büro-Einrichtungen), Zürich

Oefen:
Affolter, Christen & Co., Basel und Zürich
Gebr. Mantel, Elgg
Ganz & Cie., Embrach
Ofenfabrik Kohler A. G., Mett-Biel
A. G. der Ofenfabrik Sursee

Oefen:
Bodmer & Cie., Holbeinstr. 22, Zürich
Fritz Lang & Cie., Manessestr. 190, Zürich
Walter Müller, Rieterstr. 53, Zürich

Orgeln:
Orgelbau Th. Kuhn A.-G., Männedorf

Photographie:
H. Wolf-Bender, Kappelergasse 16, Zürich

Pianos:
Burger & Jacobi A.-G., Biel

Porzellan:
Schweiz. Porzellanfabrik Langenthal

Polstergestelle:
Gebr. Vonier & Walser, Sperrstr. 96, Basel

Rohrmöbel:
Cuenin-Hüni & Co., Kirchberg (Bern)
Rohrmöbelfabrik Rothrist

Rolladen:
A. Griesser A.-G., Aadorf
Gebr. Gysi & Co., Baar
Lais, Köhli & Co., Basel
E. Niederhäuser, Bern
Hartmann & Co., Biel
Gebr. Tuchschmid, Frauenfeld
Wilhelm Baumann, Horgen
Eredi Fu Dom Franzi, Lugano
Josef Meyer, Luzern
K. Michel, Netstal/Glarus
Donner Frères & Co., Neuchâtel
Geilinger & Co., Winterthur
F. Gauger & Co., Zürich
Gerüstgesellschaft A.-G., Zürich

Sanitäre Anlagen:
Hans Eisinger, Basel
Buchschacher & Co., Bärenplatz 15, Bern
H. Meier, dipl. Ing. & F. Bargetzi, Solothurn
Altorfer, Lehmann & Cie., Zofingen
Benz & Co., Universitätsstr. 69, Zürich
Gubler & Cie. A.-G., Bleicherweg 45, Zürich
E. O. Knecht, Seefeldstr. 27, Zürich
Jos. Rothmayr, Gessnerallee 40, Zürich
Sanitas A.-G., Bäckerstr. 52, Zürich

Sanitäre Apparate en gros:
Troesch & Co. A.-G., Bern und Zürich

Schreinerarbeiten:
Gygax & Limberger, Altstetten-Zürich
Aebi & Cie., Fluhmühle, Luzern
Hektor Schlatter & Co., Wassergasse 30, St. Gallen
Kunzmann & Cie., St. Gallen O
R. Bosshardt & Co., Hammerstr. 20, Zürich

Staubsaugapparate und Anlagen:
Carl Ziegler, Schaffhausen

Steinhauerarbeiten:
Laufener Kalksteinbrüche Cueni & Cie., Laufen
Gotth. Arnet, Tribschenstr. 44, Luzern

Tapeten:
Hans Brenner & Cie., Blumenrain 16, Basel
Salubra, Tapetenfabrik, Clarastr. 50, Basel
Genoud & Etterich, Speichergasse, Bern
Rudolf Hiemann, Gottschedstr. 22, Leipzig
J. Kordeuter, Theaterstr. 12, Zürich

Telephonanlagen:
Siemens Elektr. Erzeugnisse A. G., Abt. Siemens & Halske, Löwenstr. 35, Zürich

Tennisplätze:
Bruno Weber, Riehenstr. 250, Basel
J. Schweizer, Glarus
Otto Froebels Erben, Hofackerstr. 58, Zürich
Gebr. Mertens, Jupiterstr. 1, Zürich

Teppiche:
Rudolf Hiemann, Gottschedstr. 22, Leipzig
R. Reutemann, Freestr. 56/58, Zürich
Schuster & Co., Bahnhofstr. 18, Zürich

Töpfereien:
Carl Bodmer & Cie., Tonwarenfabrik, Zürich

Treppenanlagen:
Spezialbeton A.-G., Staad (St. G.)

Türschoner:
Emil Schlund, Altstetten-Zürich

Versicherungen:
Schweiz. Mobiliar-Versicherungsgesellschaft Bern
Helvetia, Schweiz. Unfall- & Haftpflichtversicherungsanstalt Zürich

Wascheinrichtungen:
Hans Eisinger, Aeschenvorstadt 26/28, Basel
Ad. Schulthess & Co., Mühlebachstr. 62/64, Zürich

Yale-Schlösser:
Michel, Markt & Co., Löwenstr. 35a, Zürich

Zeichenmaterial:
A. W. Faber-Bleistifte, Zürich
Koh-i-noor Bleistifte, W. Schneebeli, Nordstr. 7, Zürich
Gebr. Scholl, Poststr. 3, Zürich
Bleistiftfabrik Viking, Zürich

Wir verweisen auch auf die Inserate im „Werk" und bitten bei Anfragen und Bestellungen auf das „Werk" Bezug zu nehmen