Objekttyp: **Advertising**

Zeitschrift: **Das Werk : Architektur und Kunst = L'oeuvre : architecture et art**

Band (Jahr): **14 (1927)**

Heft 12

PDF erstellt am: **29.05.2024**

Nutzungsbedingungen

Die ETH-Bibliothek ist Anbieterin der digitalisierten Zeitschriften. Sie besitzt keine Urheberrechte an den Inhalten der Zeitschriften. Die Rechte liegen in der Regel bei den Herausgebern.
Die auf der Plattform e-periodica veröffentlichten Dokumente stehen für nicht-kommerzielle Zwecke in Lehre und Forschung sowie für die private Nutzung frei zur Verfügung. Einzelne Dateien oder Ausdrucke aus diesem Angebot können zusammen mit diesen Nutzungsbedingungen und den korrekten Herkunftsbezeichnungen weitergegeben werden.
Das Veröffentlichen von Bildern in Print- und Online-Publikationen ist nur mit vorheriger Genehmigung der Rechteinhaber erlaubt. Die systematische Speicherung von Teilen des elektronischen Angebots auf anderen Servern bedarf ebenfalls des schriftlichen Einverständnisses der Rechteinhaber.

Haftungsausschluss

Alle Angaben erfolgen ohne Gewähr für Vollständigkeit oder Richtigkeit. Es wird keine Haftung übernommen für Schäden durch die Verwendung von Informationen aus diesem Online-Angebot oder durch das Fehlen von Informationen. Dies gilt auch für Inhalte Dritter, die über dieses Angebot zugänglich sind.

Ein Dienst der *ETH-Bibliothek*
ETH Zürich, Rämistrasse 101, 8092 Zürich, Schweiz, www.library.ethz.ch

http://www.e-periodica.ch

Die besten

Kühlanlagen-Isolierungen

können nur mit

Expansit-Korksteinplatten

erstellt werden

In der Schweiz allein über **2000** Anlagen mit Expansit-Korkstein isoliert, darunter solche mit über **7000 m²** isolierter Fläche.

Wir warnen vor Nachahmungen, die unter ähnlich klingenden Namen angeboten werden. Echte Expansit-Korksteinplatten sind unübertreffbar.

Einzige Bezugsquelle:

WANNER & CO. A.-G., HORGEN

Grösstes und leistungsfähigstes Unternehmen der Isolierbranche.

Otis-Aufzüge

Neueste Bauart

Aufzüge mit Microsteuerung

Automatische Feineinstellung

GESETZLICH GESCHÜTZT

FABRIKEN IN
NEW-YORK / CHICAGO / BUFFALO
(U. S. A.)
PARIS / LONDON / BERLIN

SCHWEIZERFABRIK UND BUREAU
ZÜRICH
BIRMENSDORFERSTRASSE 273

Telephon: Selnau 21.66 / Telegramme: Lyndentree Zürich

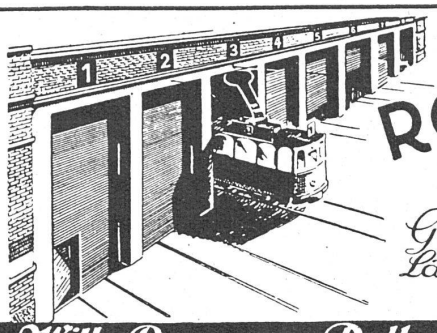

ROLLTORE
AUS HOLZ
für Garagen Remisen, Lagerhallen sind solid und isolieren gut

Wilh. Baumann Rolladenfabrik Horgen

Alea-Fassaden-Farben
der Mineral- und Buntfarbenfabrik Heinrich Oertli & Co., Sargans
für den zeitgemässen frohen Anstrich der Häuser
Generalvertrieb mit Lager für die Zentral- und Ostschweiz:
BAUBEDARF ZÜRICH A.G.

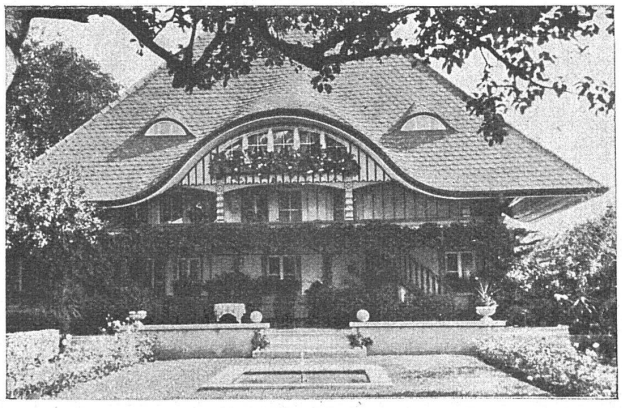

Wohnhaus in Bätterkinden

Bedachung: Eternit-Doppeldeckung, kupferbraun

ETERNIT NIEDERURNEN

BAUSTOFFE BERN

Dr. Schauwecker, Blatter & Cie. / Kommandit-A.-G.

Spezialgeschäft für

BODEN- UND WANDPLATTEN

Kunstkeramische Arbeiten / Bauspezialitäten

Lager und Bureau: Bern, Weissenbühl b. Stationsgebäude

Telephon Bollwerk 29.34

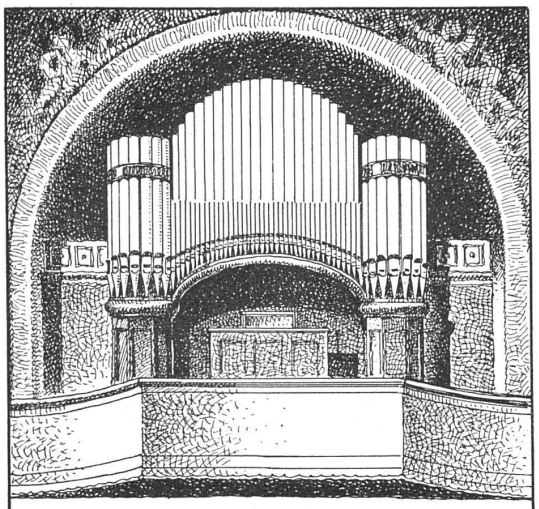

ORGELBAU
TH. KUHN. A.G
MÄNNEDORF.
ZÜRICH

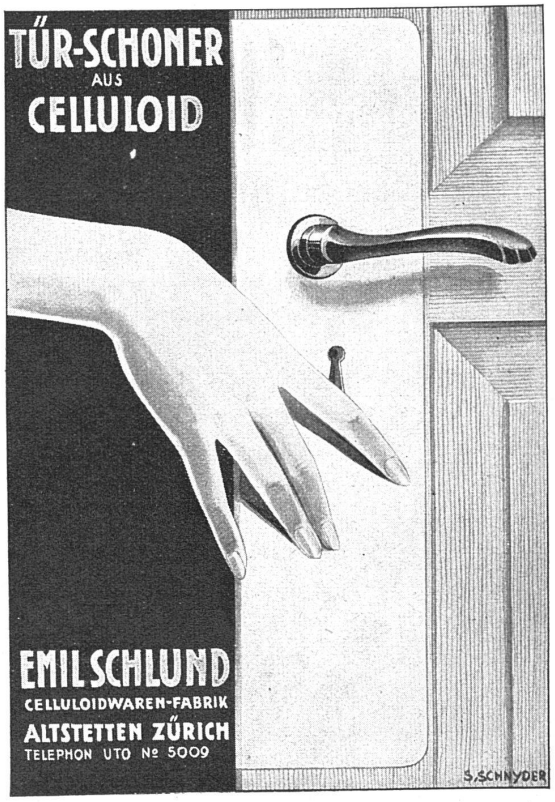

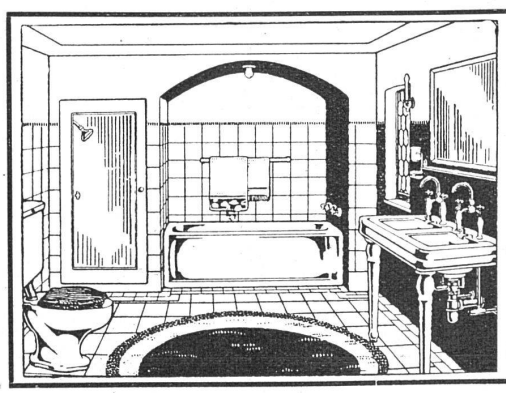

TROESCH & CO.
AKTIENGESELLSCHAFT
ZÜRICH · BERN · ANTWERPEN
*
Fabrik sanitärer Apparate
*
PERMANENTE MUSTER-AUSSTELLUNGEN

A.-G. Möbelfabrik Horgen-Glarus in Horgen

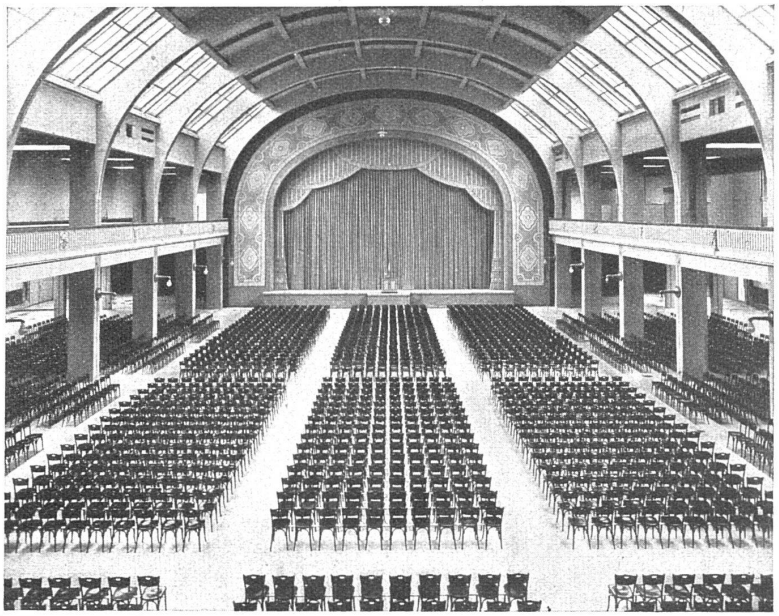

Konzertsaal der Schweizer Mustermesse Basel / 3000 Plätze

ERSTE SCHWEIZER SPEZIALFABRIK FÜR BESTUHLUNGEN ALLER ART

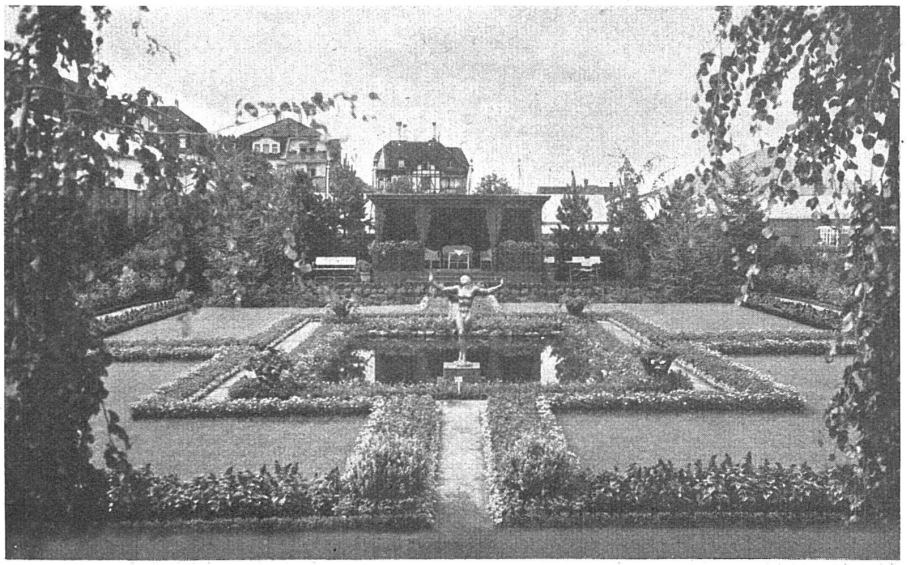

SONDERGARTEN
AN DER ST. GALLER
AUSSTELLUNG

GARTENBAUGESCHÄFT

HERMANN WARTMANN • ST. GALLEN C

BERATUNG • NEUANLAGEN • UMÄNDERUNGEN • PLÄNE UND AUSFÜHRUNG

KUNST-BÜCHER
ARCHITEKTUR
ZEITSCHRIFTEN
BELLETRISTIK
WISSENSCHAFT

GIRSBERGER
BUCHHANDLUNG
U. BÜCHERSTUBE
17 KIRCHG. ZÜRICH

ELEKTRISCHE
UNTERNEHMUNGEN
JEDER ART

TELEPHON S. 29.30
ZÜRICH 3
G. PFENNINGER & CO

BUNTE
FASSADEN
in
TERRASIT-
EDELPUTZ
sind
Wetterfest
Lichtecht
Oekonomisch

HANS ZIMMERLI
MINERAL-MAHLWERKE
ZÜRICH 4

JURASIT
Schweiz. Natur-Edelputz-Material
für diverse Putzarten
bewährtes Produkt
Kunststein- und Vorsatzbeton-Materialien aller Sorten und Imitationen
liefert die Vertrauensfirma
Terrazzo- & Jurasit-Werke A.-G.
Bärschwil

FRŒBEL/ZÜRICH
TENNISPLÄTZE
AUSFÜHRUNG MIT
GRELLINGER SPEZIALMERGEL
ENGL. EN-TOUT-CAS COURTS

BERNISCHE
KRAFTWERKE A.-G.
BERN

Aktienkapital 56 000 000 Franken

Erzeugung und
Abgabe elektrischer Energie
für jeden Bedarf

Wasserkraftwerke:
Kandergrund 20 000 PS
Spiez . . . 30 000 PS
Mühleberg . 48 600 PS
Kallnach . . 15 000 PS
Hagneck . . 8 300 PS
Bannwil . . 10 500 PS

Vorteilhafte Tarife für
Wärme- und Kochstrom

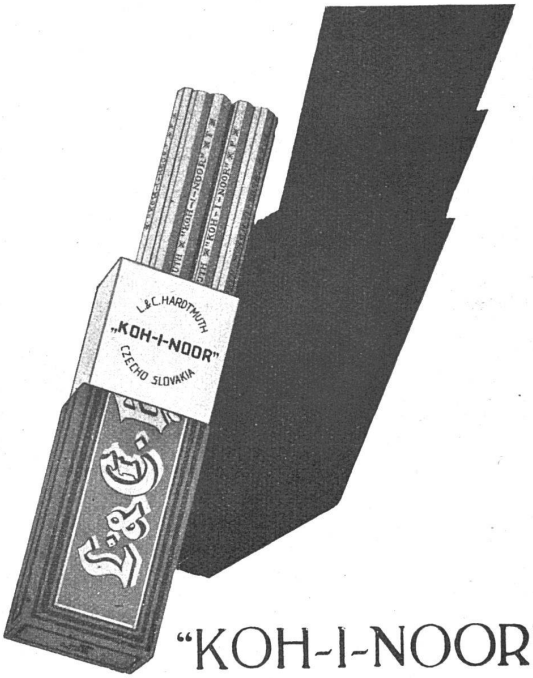

"KOH-I-NOOR"
L. & C. HARDTMUTH

SCHWEIZER WERKBUND
ZENTRALSEKRETARIAT
ZÜRICH

BAHNHOFSTRASSE 89
TELEPHON SELNAU 48.29
SPRECHSTUNDE TÄGLICH MONTAG BIS FREITAG VON 11 BIS 12 UHR

ESSZIMMER IN DER ST. GALLISCHEN AUSSTELLUNG 1927 FÜR EINEN BESTEHENDEN RAUM AUSGEFÜHRT IN DEN WERKSTÄTTEN

HEKTOR SCHLATTER & CIE
S.W.B. / MÖBEL UND INNENAUSBAU
ST. GALLEN / WASSERGASSE 24 UND 30