Ausstellungs-Kalender

Objekttyp: **Group**

Zeitschrift: **Das Werk : Architektur und Kunst = L'oeuvre : architecture et art**

Band (Jahr): **14 (1927)**

Heft 12

PDF erstellt am: **28.05.2024**

Nutzungsbedingungen

Die ETH-Bibliothek ist Anbieterin der digitalisierten Zeitschriften. Sie besitzt keine Urheberrechte an den Inhalten der Zeitschriften. Die Rechte liegen in der Regel bei den Herausgebern.
Die auf der Plattform e-periodica veröffentlichten Dokumente stehen für nicht-kommerzielle Zwecke in Lehre und Forschung sowie für die private Nutzung frei zur Verfügung. Einzelne Dateien oder Ausdrucke aus diesem Angebot können zusammen mit diesen Nutzungsbedingungen und den korrekten Herkunftsbezeichnungen weitergegeben werden.
Das Veröffentlichen von Bildern in Print- und Online-Publikationen ist nur mit vorheriger Genehmigung der Rechteinhaber erlaubt. Die systematische Speicherung von Teilen des elektronischen Angebots auf anderen Servern bedarf ebenfalls des schriftlichen Einverständnisses der Rechteinhaber.

Haftungsausschluss

Alle Angaben erfolgen ohne Gewähr für Vollständigkeit oder Richtigkeit. Es wird keine Haftung übernommen für Schäden durch die Verwendung von Informationen aus diesem Online-Angebot oder durch das Fehlen von Informationen. Dies gilt auch für Inhalte Dritter, die über dieses Angebot zugänglich sind.

Ein Dienst der *ETH-Bibliothek*
ETH Zürich, Rämistrasse 101, 8092 Zürich, Schweiz, www.library.ethz.ch

http://www.e-periodica.ch

AUSSTELLUNGS-KALENDER

ORT	LOKAL	WERKE	DATUM
Aarau	Gewerbemuseum	Das Kleinhaus und schwedische Holzbauten	11. Dez. bis 8. Jan.
Basel	Gewerbemuseum	Moderne Typographie	18. Dez. b. 15. Jan. 28
	Kunsthalle	Weihnachtsausstellung der Basler Künstler	11.—31. Dezember
	Pro Arte	Weihnachtsausstellung: Moderne Schweizerkünstler (Stöcklin, Barth, Pellegrini, Gunzinger u. a.)	Dezember
	Robert Klingele, Münsterberg 8	Verkaufsstelle der Ortsgruppe Basel des S. W. B.	ständig
Bern	Kunsthalle	Weihnachtsausstellung bernischer Künstler	4. Dez. bis 8. Jan. 28
	Gewerbemuseum	Weihnachtsausstellung des Schweizer Werkbundes	3. Dez. bis 8. Jan. 28
	Gutekunst und Klipstein		
Genève	Musée Rath		
	Musée d'Art et d'Histoire	Exposition des œuvres de Firmin Massot (1766—1849)	décembre
Lausanne	Salle de la Grenette		
Schaff-hausen	Konvikt, Klosterstrasse		
	Betz-Wirth, Ringkengässchen beim Herrenacker	Verkaufsstelle des Schweizer Werkbundes	ständig
St. Gallen	Museum		
Winterthur	Museum	Künstlergruppe Winterthur.	4.—31. Dezember
	Gewerbemuseum P. Gachnang-Knupper Stadthausstrasse 89	Verkaufsstelle des Schweizer Werkbundes	ständig

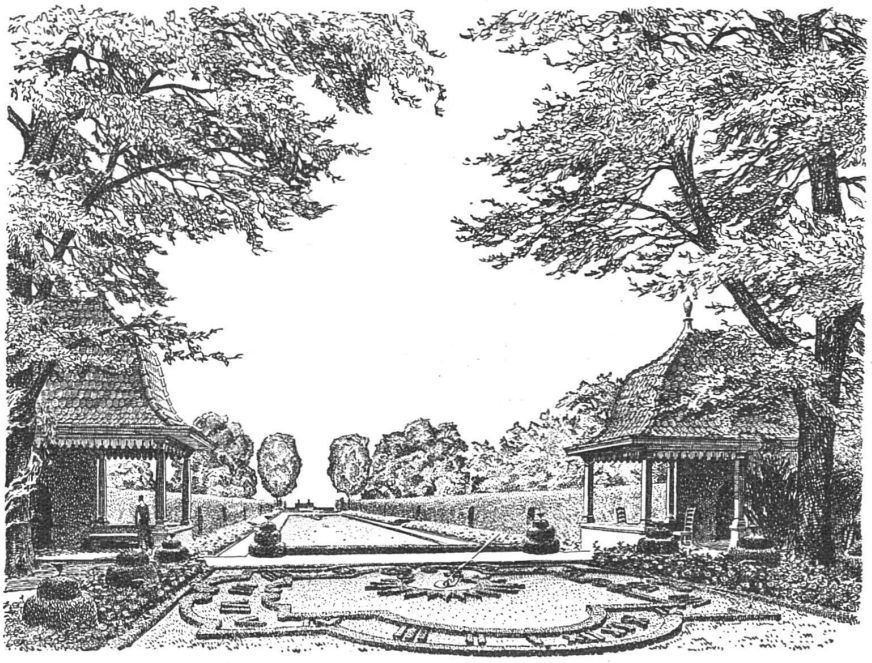

P. SCHÄDLICH, GARTENBAU, ZÜRICH 2

AUSSTELLUNGS-KALENDER

ORT	LOKAL	WERKE	DATUM
Zürich	Kunstgewerbemuseum	Modezeichnungen von Armand Gerber Spitzen aus der Sammlung des Kunstgewerbemuseums	4.—24. Dezember
	Kunsthaus	Gesellschaft Schweizer Maler, Bildhauer und Architekten	4. Dez. bis Jan. 28
	Kupferstichkabinett der E. T. H.	Deutsche und niederländische Kupferstiche und Einblattholzschnitte des 15. Jahrhunderts	Nov.-März 1928
	Atelier Hartung Stadthausquai 1	Ausstellung der Ortsgruppe Zürich des S. W. B.	ständig
	Forster, vorm. Messikomer Hechtplatz 1		
	Galerie Aktuaryus Bahnhofstr. 16		
	Atelier Ruetschi, Architekt B. S. A.	Das vernünftige Möbel — Die vernünftige Einrichtung — Das vernünftige Haus	ständige Ausstellung, Verkaufsräume

FAHNEN-FABRIK HUTMACHER-SCHALCH A.G., BERN
LORRAINE 1 · TELEPHON BOLLWERK 24.11
Fahnen für Verwaltungen, Korporationen, Schiffs- und Bahngesellschaften · Eiserne und gewachsene Fahnenmaste, komplette Einrichtungen · Übernahme von ganzen Festdekorationen · Grosse Mietlager · Festabzeichen · Rosetten · Dekorationsstoffe

GOTTH. ARNET, LUZERN
STEINHAUERMEISTER
WERKPLATZ UND BÜRO: TRIBSCHENSTR. 44, TELEPHON 12.60
AUSFÜHRUNG VON STEINHAUERARBEITEN IN JEDEM STEINMATERIAL
Sandsteine, Hartsandsteine, Kalksteine
Granit, gewöhnliche Arbeiten
Granit und Marmor, poliert, für Bauten
Treppenbeläge in Luzerner Hartsandstein
Fassadenrenovationen

Für farbige Fassaden, Kirchen, Säle
eignen sich nur die seit 30 Jahren
in der Schweiz bewährten
Keim'schen Mineralfarben
Abt. A: Monumentalmalerei auf Spezialverputz
Abt. B: Dekorationsfarben / Abt. C: Anstrichfarben
Lager für die Schweiz
CHR. SCHMIDT, ZÜRICH 5
HAFNERSTRASSE 47

BAUGESCHÄFT MUESMATT A. G. BERN
FABRIKSTRASSE 14 / TELEPHON „BOLLWERK" 1464
Spezialgeschäft für Zimmerei, Schreinerei und Fensterfabrikation, Parqueterie
Ausführung von Chalets, innerer und äusserer dekorativer Holzarbeiten, Zimmereinrichtungen

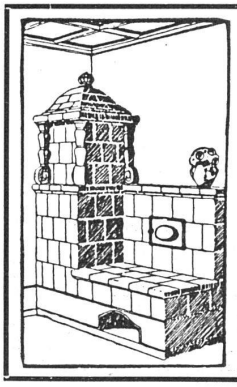
Die
ZENTRAL-KACHELOFEN-ANLAGE
ist das beste Heizsystem für das
Einfamilienhaus
Verlangen Sie Katalog B
Ueber 100 erstklassige Referenzen
Fritz Lang & Co., Zürich
Manessestrasse 190 / Telephon S. 2683

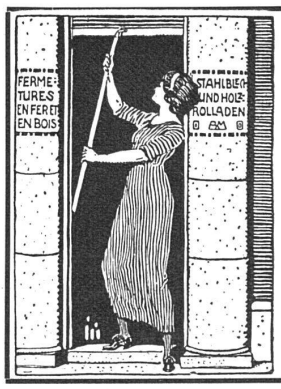

HARTMANN & CO
BIEL / BIENNE
Gegr. 1882
*
Eiserne und hölzerne Rolladen
Eisenkonstruktionen
Spezialität:
SCHAUFENSTER-ANLAGEN