Objekttyp: **Advertising**

Zeitschrift: **Das Werk : Architektur und Kunst = L'oeuvre : architecture et art**

Band (Jahr): **15 (1928)**

PDF erstellt am: **28.05.2024**

Nutzungsbedingungen

Die ETH-Bibliothek ist Anbieterin der digitalisierten Zeitschriften. Sie besitzt keine Urheberrechte an den Inhalten der Zeitschriften. Die Rechte liegen in der Regel bei den Herausgebern.
Die auf der Plattform e-periodica veröffentlichten Dokumente stehen für nicht-kommerzielle Zwecke in Lehre und Forschung sowie für die private Nutzung frei zur Verfügung. Einzelne Dateien oder Ausdrucke aus diesem Angebot können zusammen mit diesen Nutzungsbedingungen und den korrekten Herkunftsbezeichnungen weitergegeben werden.
Das Veröffentlichen von Bildern in Print- und Online-Publikationen ist nur mit vorheriger Genehmigung der Rechteinhaber erlaubt. Die systematische Speicherung von Teilen des elektronischen Angebots auf anderen Servern bedarf ebenfalls des schriftlichen Einverständnisses der Rechteinhaber.

Haftungsausschluss

Alle Angaben erfolgen ohne Gewähr für Vollständigkeit oder Richtigkeit. Es wird keine Haftung übernommen für Schäden durch die Verwendung von Informationen aus diesem Online-Angebot oder durch das Fehlen von Informationen. Dies gilt auch für Inhalte Dritter, die über dieses Angebot zugänglich sind.

Ein Dienst der *ETH-Bibliothek*
ETH Zürich, Rämistrasse 101, 8092 Zürich, Schweiz, www.library.ethz.ch

http://www.e-periodica.ch

KURSBUCH
BÜRKLI
Preis 2 Fr.

Das Spezialgeschäft
für Bauarbeiten in
MARMOR und **GRANIT**
Alfred Schmidweber's Erben A. G.
Dietikon · **Zürich**

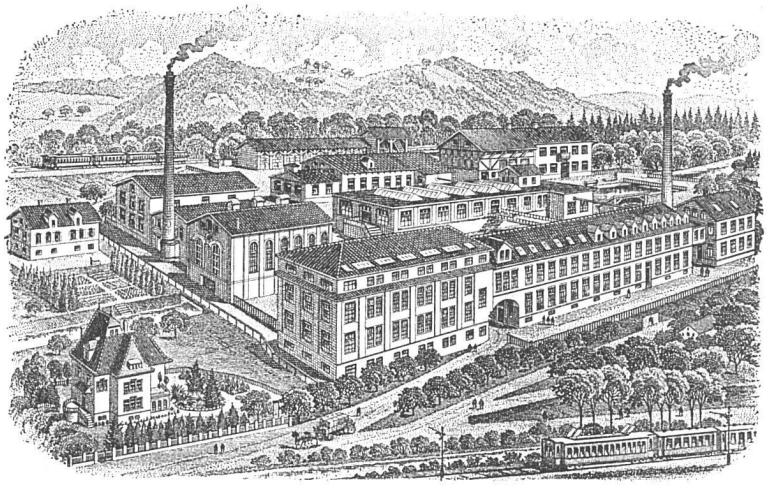

GEISER & CIE · HASLE BEI BURGDORF
VORM. GEISER & KINDLIMANN
Mechanische Weberei und Blachenfabrik Emmenau
Miet-Blachen und Hallen / Zelte für alle Zwecke

EMIL THOMA
WERDMÜHLEPLATZ 2
ZÜRICH
SPEZIALANFERTIGUNG VON
BELEUCHTUNGSKÖRPERN
UND BRONZEWAREN

Kunstgewerbliche Metallarbeiten * Galv. Anstalt B. Henning
Prompte Bedienung *Seestrasse 322 * ZÜRICH 2 * Tel. S. 5662* *Bescheidene Preise*

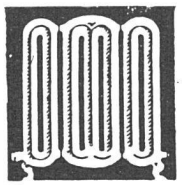

ZENTRAL HEIZUNGEN
Ventilations-, Trocknungs- & Warmwasserbereitungsanlagen
MOERI & CIE
LUZERN

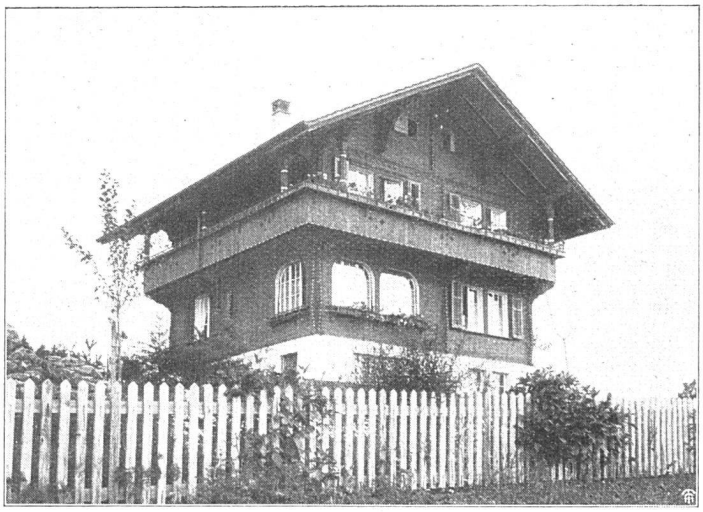

HANS MEIER & CO. NIEDERGÖSGEN
BAUGESCHÄFT UND CHALETFABRIK / FENSTERFABRIK
Treppenbau, Parkettarbeiten, Uebernahme schlüsselfertiger
Bauten, feine Hartholz- und Arvenarbeiten