Haus Bickel, Zollikon : Steger & Egender, Architekten

Autor(en): **[s.n.]**

Objekttyp: **Article**

Zeitschrift: **Das Werk : Architektur und Kunst = L'oeuvre : architecture et art**

Band (Jahr): **16 (1929)**

Heft 4

PDF erstellt am: **30.05.2024**

Persistenter Link: https://doi.org/10.5169/seals-15931

Nutzungsbedingungen

Die ETH-Bibliothek ist Anbieterin der digitalisierten Zeitschriften. Sie besitzt keine Urheberrechte an den Inhalten der Zeitschriften. Die Rechte liegen in der Regel bei den Herausgebern.
Die auf der Plattform e-periodica veröffentlichten Dokumente stehen für nicht-kommerzielle Zwecke in Lehre und Forschung sowie für die private Nutzung frei zur Verfügung. Einzelne Dateien oder Ausdrucke aus diesem Angebot können zusammen mit diesen Nutzungsbedingungen und den korrekten Herkunftsbezeichnungen weitergegeben werden.
Das Veröffentlichen von Bildern in Print- und Online-Publikationen ist nur mit vorheriger Genehmigung der Rechteinhaber erlaubt. Die systematische Speicherung von Teilen des elektronischen Angebots auf anderen Servern bedarf ebenfalls des schriftlichen Einverständnisses der Rechteinhaber.

Haftungsausschluss

Alle Angaben erfolgen ohne Gewähr für Vollständigkeit oder Richtigkeit. Es wird keine Haftung übernommen für Schäden durch die Verwendung von Informationen aus diesem Online-Angebot oder durch das Fehlen von Informationen. Dies gilt auch für Inhalte Dritter, die über dieses Angebot zugänglich sind.

Ein Dienst der *ETH-Bibliothek*
ETH Zürich, Rämistrasse 101, 8092 Zürich, Schweiz, www.library.ethz.ch

http://www.e-periodica.ch

HAUS BICKEL, ZOLLIKON

STEGER & EGENDER, ARCHITEKTEN B.S.A.

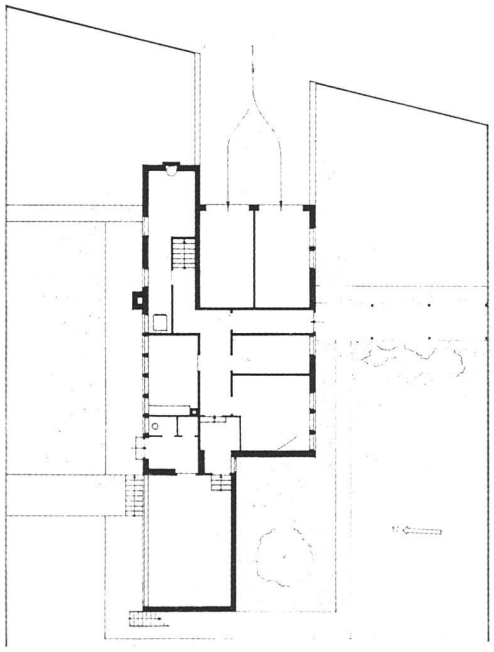

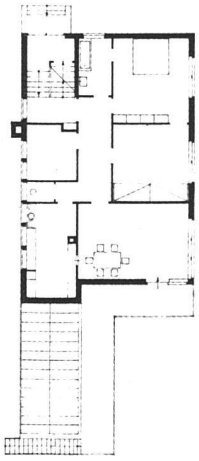

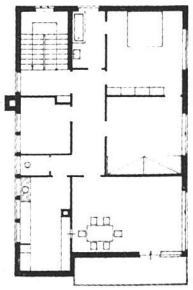

Das Haus Bickel — in Ausführung begriffen — kommt an eine Südhalde zu stehen, talwärts der Zugangsstrasse. Der Bauherr ist Graphiker und benötigte also ein Atelier für zeichnerische und photographische Arbeiten, mit der Möglichkeit zu Freiaufnahmen. Der Atelierbau ist an der Südseite des Hauses angeordnet und hat besonderen Zugang. Der Hauptbau enthält zwei Wohnungen von je drei Zimmern und einem Dienstenzimmer auf gleichem Boden. Im Untergeschoss sind zwei Garagen eingebaut, direkt von der Strasse aus zugänglich. Das Flachdach ist begehbar.
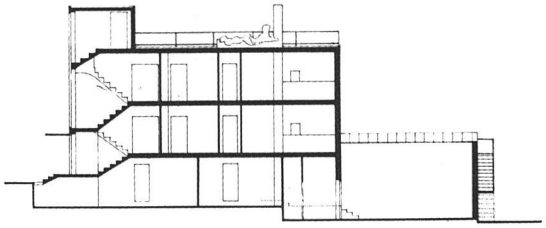
Die innere Einrichtung ist einfach aber solid vorgesehen. Das Haus erhält Zentralheizung. Die Baukosten sind voranschlagt auf 70,000 Franken. Dazu kommen für die Umgebungsarbeiten 3000 Franken, somit Totalkosten ohne Landkosten 73,000 Franken.